Rhône-Alpes, Savoie
Montricher-Albanne
Plan des Granges

Centre de loisirs Horizons nouveaux : Villages de vacances Horizons nouveaux

Références du dossier

Numéro de dossier : IA73003063
Date de l'enquête initiale : 2009
Date(s) de rédaction : 2012
Cadre de l'étude : enquête thématique régionale Stations de sports d'hiver
Degré d'étude : repéré

Désignation

Dénomination : centre de loisirs
Appellation : Villages de vacances Horizons nouveaux
Parties constituantes non étudiées : immeuble

Compléments de localisation

Milieu d'implantation : en village
Références cadastrales : 2009. C03 509, 849, 856 partie, 858, 859

Historique

Le village de vacances « Horizons nouveaux » est construit par l´association « Foyer Communautaire de vacances Horizons nouveaux » créée en 1952. Basée à Chambéry, l´association est membre du réseau Odesia. Le centre « Horizons nouveaux » est l´un des derniers centres de vacances construit dans la station des Karellis. Le projet est étudié en 1975 par l´Atelier d´Architecture en Montagne. Le permis de construire est délivré en mai 1975. Le chantier se déroule sur deux saisons et le village de vacances ouvre pour la saison d´été 1977. Le Village de vacances a une capacité de 300 lits. Le bâtiment a conservé son caractère d´origine décrit par les concepteurs de l´A.AM. de la manière suivante : « Bien que le terrain soit en forte pente, le centre est desservi latéralement dans la partie amont ; l´ensemble comprend une aile abritant les locaux collectifs principaux (salles à manger, cuisine, administration, et salons divers) et une aile regroupant les chambres ; cette disposition assure la séparation des zones bruyantes et des zones calmes. Le volume général implanté sur ligne de pente, affirme cette disposition, avec d´une part le bâtiment d´hébergement, dans sa rigueur constructive, et d´autre part le bâtiment de vie collective dans sa disposition en éventail ». Des travaux successifs ont été conduits par Jean-Paul Charrière architecte à Saint-Jean-de-Maurienne. En 1993, le centre est agrandi pour réaliser des salles d´animation prévues à l´origine. En 1994, la salle à manger est agrandie permettant de porter la capacité d´accueil de 160 à 270 personnes, et pouvoir ainsi fonctionner avec un seul service.

Période(s) principale(s) : 4e quart 20e siècle
Dates : 1975 (daté par source), 1993, 1994
Auteur(s) de l'oeuvre : Jean-Gustave Orth (architecte, attribution par source), Guy Rey-Millet (architecte, attribution par source), Atelier d´Architecture en Montagne (agence d'architecture, attribution par source), Jean-Paul Charrière (architecte, attribution par source)
Personne(s) liée(s) à l'histoire de l'oeuvre : Pierre Lainé (commanditaire), Foyer Communautaire de vacances Horizons nouveaux (commanditaire)

Description

Le village de vacances « Horizons nouveaux » est composé de trois constructions mitoyennes formant un ensemble fonctionnel. Le bâtiment des parties communes est encastré partiellement dans la pente. Il est partiellement surmonté par l´aile des chambres avec lequel les liaisons s´effectuent par l´intérieur. L´ensemble est édifié à l´entrée de la station, en partie basse en bordure de la route d´accès, côté Nord et en limite de piste de ski côté Est. Selon l´argumentaire des concepteurs inscrits dans la notice du permis de construire, le projet « comprend un soubassement abritant les locaux collectifs principaux (restaurant, cuisine, administration, salons divers) dominé par une superstructure regroupant les chambres. Cette disposition permet un arrangement compact des volumes et assure par la hiérarchisation des zones bruyantes une bonne dissociation des étages résidentiels et des parties collectives »

Eléments descriptifs

Matériau(x) du gros-oeuvre, mise en oeuvre et revêtement : ardoise ; essentage de planches ; essentage de tôle ; béton armé
Matériau(x) de couverture : tôle nervurée, pierre en couverture
Type(s) de couverture : terrasse ; toit à longs pans inversés
Escaliers : escalier dans-oeuvre : escalier en équerre, en maçonnerie

Statut, intérêt et protection

Statut de la propriété : propriété privée

Références documentaires

Documents d'archive

- **AD Savoie. 6J 1550-1560 (1975-1992), 6J 1745 (1976-1980), 6J 1754 (1976), 6J 1885 (1976)**
  AD Savoie. 6J 1550-1560 (1975-1992), 6J 1745 (1976-1980), 6J 1754 (1976), 6J 1885 (1976)

Documents figurés

- **Savoie. Commune de Montricher Albanne. Station des Karellis. Maître de l'ouvrage Association**
  Savoie. Commune de Montricher Albanne. Station des Karellis. Maître de l'ouvrage Association Horizons nouveaux. Horizons nouveaux. Centre de vacances 300 Lits. Atelier d'architecture en Montagne, Guy Rey-Millet, 14 février 1975. PC 2 mai 1975. Tirage ozalyd (AM Montricher-Albanne) *Plan de masse*. 2 mai 1975. 1 : 500 *Niveau -8*. 24 avril, 2 mai 1975. 1 : 100 *Niveau -7*. 1 : 100 *Niveau -6*. 1 : 100 *Niveau -5*. 1 : 100 *Niveau -4*. 1 : 100 *Niveau -3 et C*. 1 : 100 *Niveaux -2 et B*. 1 : 100 *Niveau -1*. 1 : 100 *Niveau 0*. 1 : 100 *Niveau +1*. 1 : 100 *Toiture Accès à la liaison verticale*. 1 : 100 *Coupe longitudinale AA*. 1 : 100 *Coupe longitudinale BB*. 1 : 100 *Coupe transversale*. 1 : 100 *Façade sud-ouest*. 1 : 100 *Façade sud-est*. 1 : 100 *Façade sud*. 1 : 100 *Façade nord*. 1 : 100 *Façade nord-ouest*. 1 : 100 *Accès à la liaison verticale*. 19 mars, 2 mai 1975. 1 : 100

Illustrations

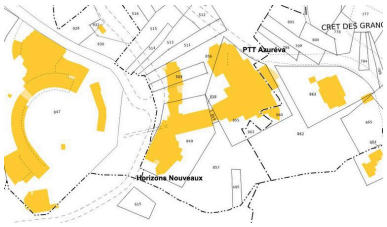

Plan masse et de situation
Dess. Maryannick Chalabi
IVR82_20127302637NUDA

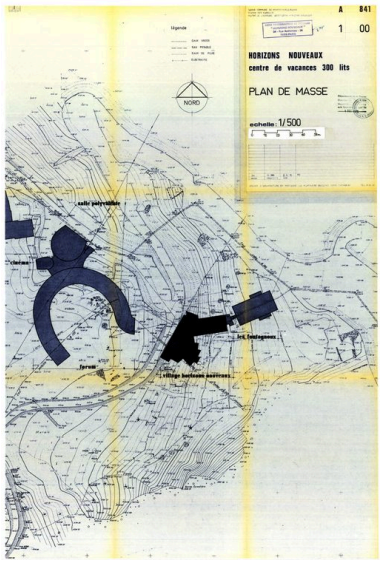

Horizons nouveaux. Centre de vacances 300 Lits. Plan masse / Atelier d'architecture en Montagne, Guy Rey-Millet, 14 février 1975 (AC Montricher-Albanne)
Phot. Jean-François Lyon-Caen
IVR82_20127302521NUC

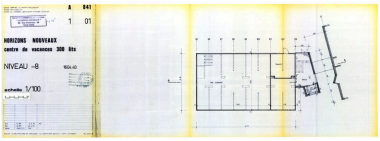

Horizons nouveaux. Centre de vacances 300 Lits. Plan niveaux -8 / Atelier d'architecture en Montagne, Guy Rey-Millet, 14 février 1975 (AC Montricher-Albanne)
Phot. Jean-François Lyon-Caen
IVR82_20127302513NUC

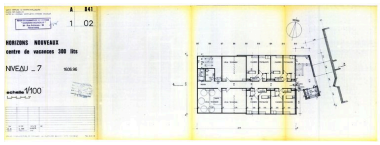

Horizons nouveaux. Centre de vacances 300 Lits. Plan niveaux -7 / Atelier d'architecture en Montagne, Guy Rey-Millet, 14 février 1975 (AC Montricher-Albanne)
Phot. Jean-François Lyon-Caen
IVR82_20127302514NUC

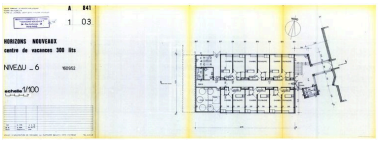

Horizons nouveaux. Centre de vacances 300 Lits. Plan niveaux -6 / Atelier d'architecture en Montagne, Guy Rey-Millet, 14 février 1975 (AC Montricher-Albanne)
Phot. Jean-François Lyon-Caen
IVR82_20127302515NUC

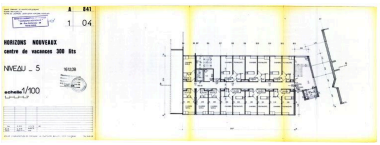

Horizons nouveaux. Centre de vacances 300 Lits. Plan niveaux -5 / Atelier d'architecture en Montagne, Guy Rey-Millet, 14 février 1975 (AC Montricher-Albanne)
Phot. Jean-François Lyon-Caen
IVR82_20127302516NUC

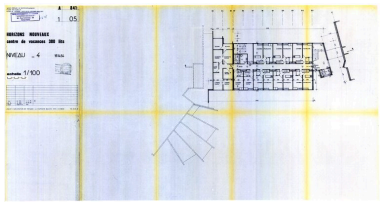

Horizons nouveaux. Centre de vacances 300 Lits. Plan niveau -4 / Atelier d'architecture en Montagne, Guy Rey-Millet, 14 février 1975 (AC Montricher-Albanne)
Phot. Jean-François Lyon-Caen
IVR82_20127302528NUC

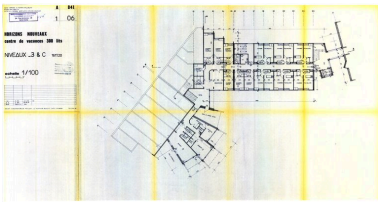

Horizons nouveaux. Centre de vacances 300 Lits. Plan niveaux -3 et C / Atelier d'architecture en Montagne, Guy Rey-Millet, 14 février 1975 (AC Montricher-Albanne)
Phot. Jean-François Lyon-Caen
IVR82_20127302517NUC

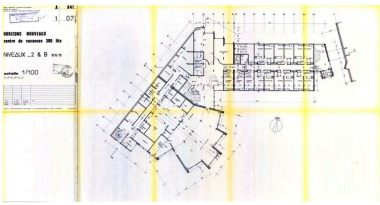

Horizons nouveaux. Centre de vacances 300 Lits. Plan niveaux -2 et B / Atelier d'architecture en Montagne, Guy Rey-Millet, 14 février 1975 (AC Montricher-Albanne)
Phot. Jean-François Lyon-Caen
IVR82_20127302425NUC

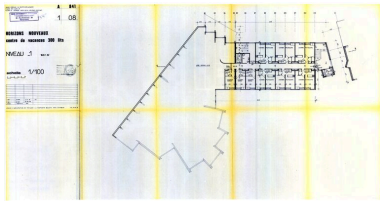

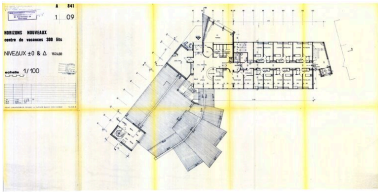

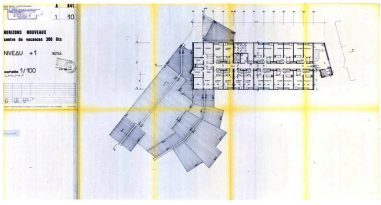

Horizons nouveaux. Centre de vacances 300 Lits. Plan niveaux -1 / Atelier d'architecture en Montagne, Guy Rey-Millet, 14 février 1975 (AC Montricher-Albanne) Phot. Jean-François Lyon-Caen IVR82_20127302518NUC

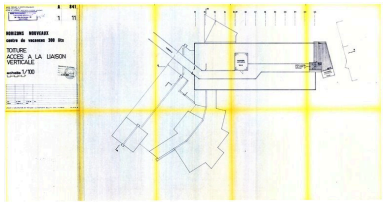

Horizons nouveaux. Centre de vacances 300 Lits. Plan niveaux 0 / Atelier d'architecture en Montagne, Guy Rey-Millet, 14 février 1975 (AC Montricher-Albanne) Phot. Jean-François Lyon-Caen IVR82_20127302519NUC

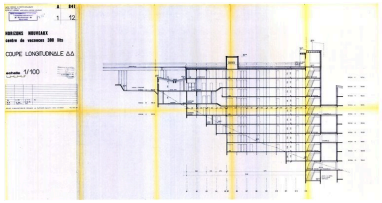

Horizons nouveaux. Centre de vacances 300 Lits. Plan niveaux +1 / Atelier d'architecture en Montagne, Guy Rey-Millet, 14 février 1975 (AC Montricher-Albanne) Phot. Jean-François Lyon-Caen IVR82_20127302520NUC

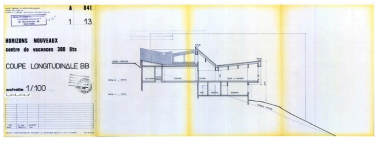

Horizons nouveaux. Centre de vacances 300 Lits. Toiture. Accès à la liaison verticale. Plan / Atelier d'architecture en Montagne, Guy Rey-Millet, 14 février 1975 (AC Montricher-Albanne) Phot. Jean-François Lyon-Caen IVR82_20127302522NUC

Horizons nouveaux. Centre de vacances 300 Lits. Coupe longitudinale AA / Atelier d'architecture en Montagne, Guy Rey-Millet, 14 février 1975 (AC Montricher-Albanne) Phot. Jean-François Lyon-Caen IVR82_20127302523NUC

Horizons nouveaux. Centre de vacances 300 Lits. Coupe longitudinale BB / Atelier d'architecture en Montagne, Guy Rey-Millet, 14 février 1975 (AC Montricher-Albanne) Phot. Jean-François Lyon-Caen IVR82_20127302524NUC

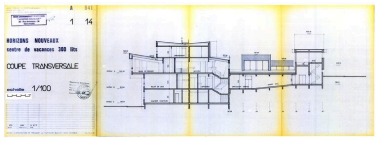

Horizons nouveaux. Centre de vacances 300 Lits. Coupe transversale / Atelier d'architecture en Montagne, Guy Rey-Millet, 14 février 1975 (AD Savoie) Phot. Jean-François Lyon-Caen IVR82_20127302525NUC

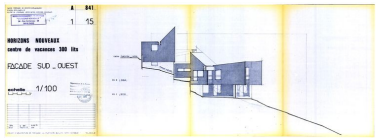

Horizons nouveaux. Centre de vacances 300 Lits. Façade sud-ouest / Atelier d'architecture en Montagne, Guy Rey-Millet, 14 février 1975 (AC Montricher-Albanne) Phot. Jean-François Lyon-Caen IVR82_20127302527NUC

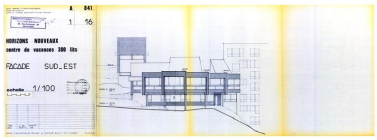

Horizons nouveaux. Centre de vacances 300 Lits. Façade sud-est / Atelier d'architecture en Montagne, Guy Rey-Millet, 14 février 1975 (AC Montricher-Albanne) Phot. Jean-François Lyon-Caen IVR82_20127302526NUC

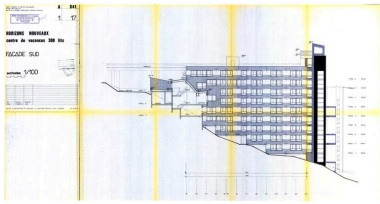

Horizons nouveaux. Centre de vacances 300 Lits. Façade sud / Atelier d'architecture en Montagne, Guy Rey-Millet, 14 février 1975 (AC Montricher-Albanne) Phot. Jean-François Lyon-Caen IVR82_20127302426NUC

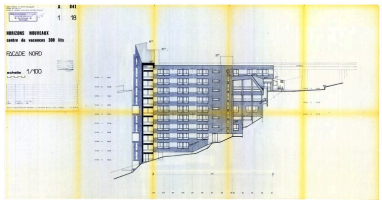

Horizons nouveaux. Centre de vacances 300 Lits. Façade nord / Atelier d'architecture en Montagne, Guy Rey-Millet, 14 février 1975 (AD Savoie) Phot. Jean-François Lyon-Caen IVR82_20127302427NUC

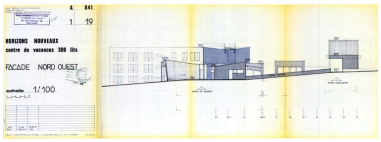

Horizons nouveaux. Centre de vacances 300 Lits. Façade nord-ouest / Atelier d'architecture en Montagne, Guy Rey-Millet, 14 février 1975 (AC Montricher-Albanne) Phot. Jean-François Lyon-Caen IVR82_20127302428NUC

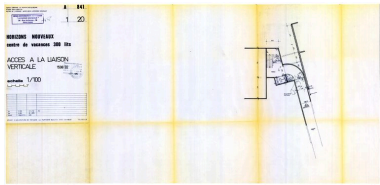

Horizons nouveaux. Centre de vacances 300 Lits. Plan Accès à la liason verticale / Atelier d'architecture en Montagne, Guy Rey-Millet, 19 mars 1975 (AC Montricher-Albanne) Phot. Jean-François Lyon-Caen

Vue d'ensemble depuis le sud. Le centre de vacances Azuréva à droite Phot. Jean-François Lyon-Caen IVR82_20127302441NUCA

Vue d'ensemble depuis le sud-ouest Phot. Jean-François Lyon-Caen IVR82_20127302429NUCA

IVR82_20127302640NUC

Vue d'ensemble depuis l'ouest
Phot. Jean-François Lyon-Caen
IVR82_20127302430NUCA

Vue d'ensemble depuis le nord-ouest. Au premier plan, le centre de loisirs Azuréva
Phot. Jean-François Lyon-Caen
IVR82_20127302431NUCA

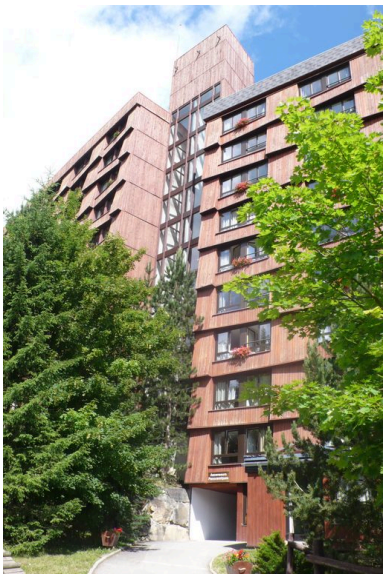

L'ascenseur panoramique à la jonction entre Horizons nouveaux et Azurèva
Phot. Jean-François Lyon-Caen
IVR82_20127302432NUCA

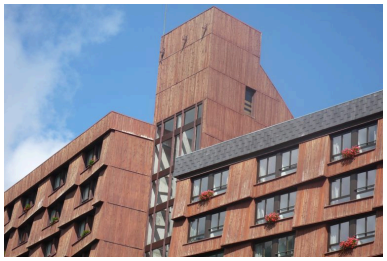

Détail de l'ascenseur panoramique à la jonction entre Horizons nouveaux et Azurèva
Phot. Jean-François Lyon-Caen
IVR82_20127302433NUCA

Vue générale depuis le nord
Phot. Jean-François Lyon-Caen
IVR82_20127302434NUCA

Côté sud. Vue d'ensemble depuis l'est
Phot. Jean-François Lyon-Caen
IVR82_20127302529NUCA

Bâtiment ouest (parties communes), côté sud
Phot. Jean-François Lyon-Caen
IVR82_20127302435NUCA

Vue d'ensemble du grand escalier dans le hall d'entrée
Phot. Eric Dessert
IVR82_20107304928NUCA

Vue d'ensemble de la salle à manger
Phot. Eric Dessert
IVR82_20107304897NUCA

La salle à manger
ouvrant sur la montagne
Phot. Eric Dessert
IVR82_20107304899NUCA

Dossiers liés

Dossiers de synthèse :
Présentation de l'aire d'étude les Karellis (IA73003052) Montricher-Albanne
Oeuvre(s) contenue(s) :
Oeuvre(s) en rapport :
Centres de loisirs : Villages de vacances Azurèva et Horizons nouveaux (IA73003064) Rhône-Alpes, Savoie, Montricher-Albanne, Plan des Granges
Bâtiment des chambres du village de vacances Horizons Nouveaux (IA73003060) Rhône-Alpes, Savoie, Montricher-Albanne, Plan des Granges
Parties communes du Village de vacances Horizons Nouveaux (bâtiment ouest (IA73003062) Montricher-Albanne, Plan des Granges
Centre de loisirs PTT Azurèva : Villages de vacances Azurèva (IA73003059) Montricher-Albanne, Plan des Granges

Auteur(s) du dossier : Jean-François Lyon-Caen, Catherine Salomon-Pelen, Maryannick Chalabi
Copyright(s) : © Région Rhône-Alpes, Inventaire général du patrimoine culturel ; © Ecole d'architecture de Grenoble

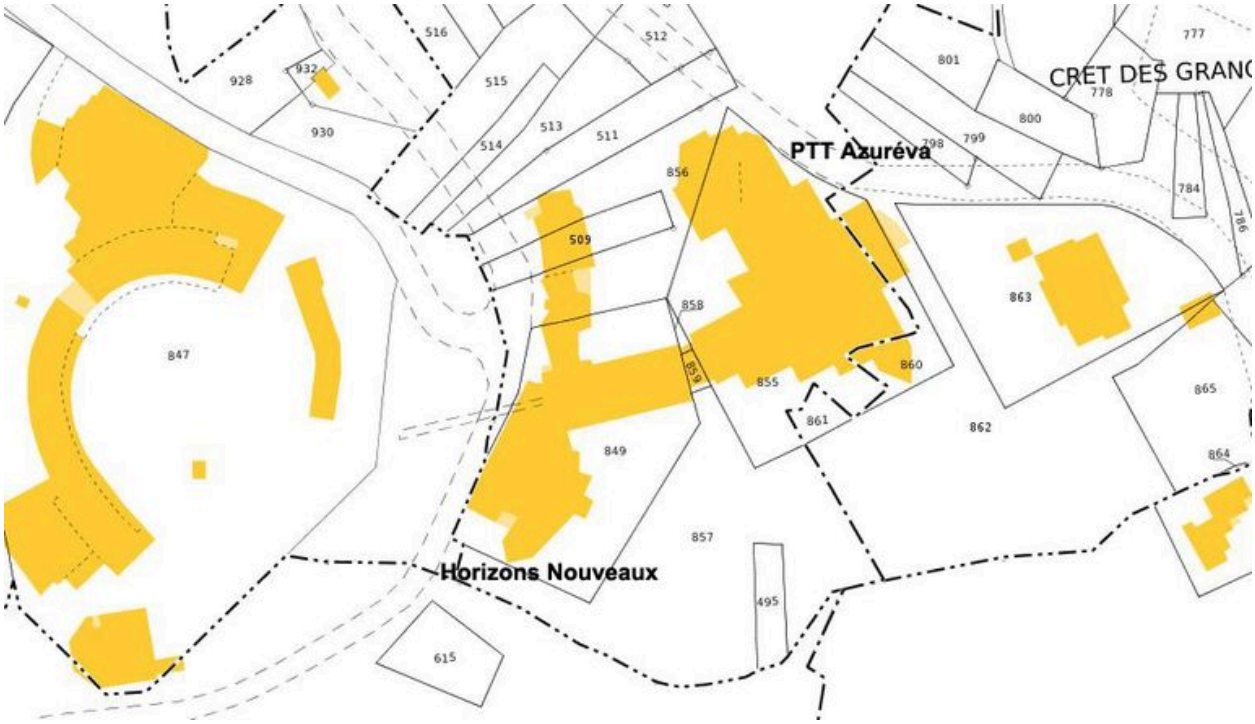

Plan masse et de situation

IVR82_20127302637NUDA
Auteur de l'illustration : Maryannick Chalabi
Technique de relevé : reprise de fond ;
© Région Rhône-Alpes, Inventaire général du patrimoine culturel
reproduction soumise à autorisation du titulaire des droits d'exploitation

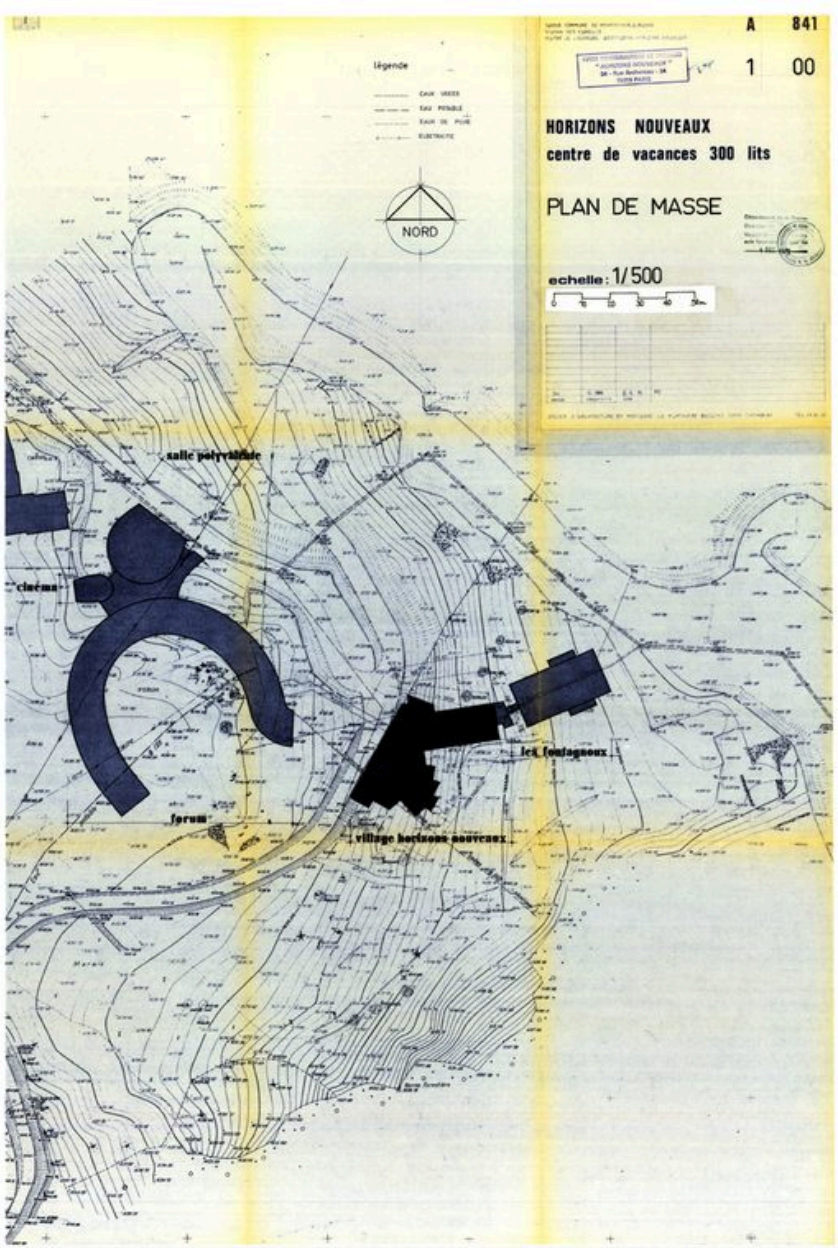

Horizons nouveaux. Centre de vacances 300 Lits. Plan masse / Atelier d'architecture en Montagne, Guy Rey-Millet, 14 février 1975 (AC Montricher-Albanne)

Référence du document reproduit :

- **Savoie. Commune de Montricher Albanne. Station des Karellis. Maître de l'ouvrage Association** *Savoie. Commune de Montricher Albanne. Station des Karellis. Maître de l'ouvrage Association Horizons nouveaux. Horizons nouveaux. Centre de vacances 300 Lits*. Atelier d'architecture en Montagne, Guy Rey-Millet, 14 février 1975. PC 2 mai 1975. Tirage ozalyd (AM Montricher-Albanne) *Plan de masse*. 2 mai 1975. 1 : 500 *Niveau -8*. 24 avril, 2 mai 1975. 1 : 100 *Niveau -7*. 1 : 100 *Niveau -6*. 1 : 100 *Niveau -5*. 1 : 100 *Niveau -4*. 1 : 100 *Niveau -3 et C*. 1 : 100 *Niveaux -2 et B*. 1 : 100 *Niveau -1*. 1 : 100 *Niveau 0*. 1 : 100 *Niveau +1*. 1 : 100 *Toiture Accès à la liaison verticale*. 1 : 100 *Coupe longitudinale AA*. 1 : 100 *Coupe longitudinale BB*. 1 : 100 *Coupe transversale*. 1 : 100 *Façade sud-ouest*. 1 : 100 *Façade sud-est*. 1 : 100 *Façade sud*. 1 : 100 *Façade nord*. 1 : 100 *Façade nord-ouest*. 1 : 100 *Accès à la liaison verticale*. 19 mars, 2 mai 1975. 1 : 100

IVR82_20127302521NUC
Auteur de l'illustration : Jean-François Lyon-Caen

© Région Rhône-Alpes, Inventaire général du patrimoine culturel
reproduction soumise à autorisation du titulaire des droits d'exploitation

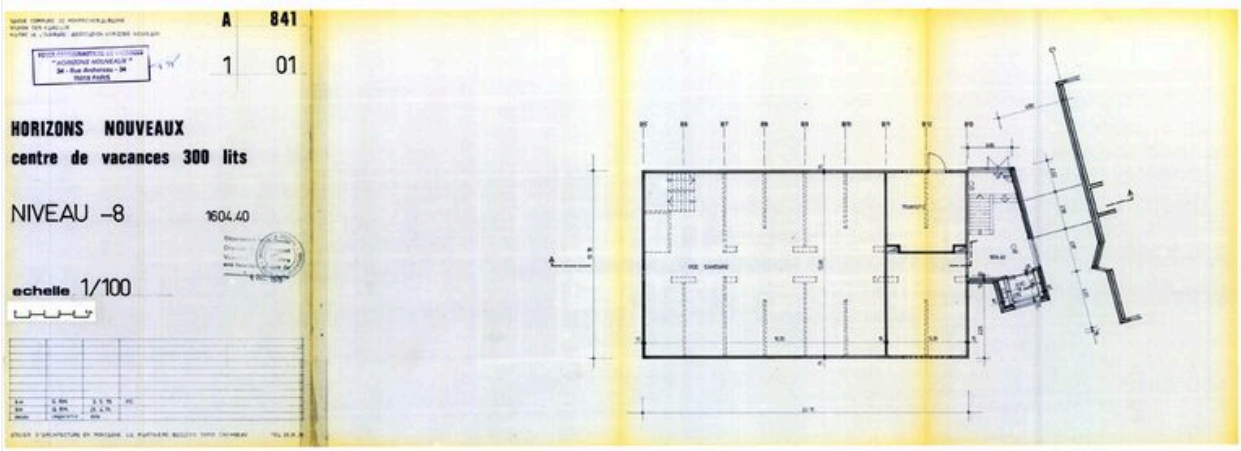

Horizons nouveaux. Centre de vacances 300 Lits. Plan niveaux -8 / Atelier d'architecture en Montagne, Guy Rey-Millet, 14 février 1975 (AC Montricher-Albanne)

Référence du document reproduit :

- **Savoie. Commune de Montricher Albanne. Station des Karellis. Maître de l'ouvrage Association** *Savoie. Commune de Montricher Albanne. Station des Karellis. Maître de l'ouvrage Association Horizons nouveaux. Horizons nouveaux. Centre de vacances 300 Lits*. Atelier d'architecture en Montagne, Guy Rey-Millet, 14 février 1975. PC 2 mai 1975. Tirage ozalyd (AM Montricher-Albanne) *Plan de masse*. 2 mai 1975. 1 : 500 *Niveau -8*. 24 avril, 2 mai 1975. 1 : 100 *Niveau -7*. 1 : 100 *Niveau -6*. 1 : 100 *Niveau -5*. 1 : 100 *Niveau -4*. 1 : 100 *Niveau -3 et C*. 1 : 100 *Niveaux -2 et B*. 1 : 100 *Niveau -1*. 1 : 100 *Niveau 0*. 1 : 100 *Niveau +1*. 1 : 100 *Toiture Accès à la liaison verticale*. 1 : 100 *Coupe longitudinale AA*. 1 : 100 *Coupe longitudinale BB*. 1 : 100 *Coupe transversale*. 1 : 100 *Façade sud-ouest*. 1 : 100 *Façade sud-est*. 1 : 100 *Façade sud*. 1 : 100 *Façade nord*. 1 : 100 *Façade nord-ouest*. 1 : 100 *Accès à la liaison verticale*. 19 mars, 2 mai 1975. 1 : 100

IVR82_20127302513NUC
Auteur de l'illustration : Jean-François Lyon-Caen
© Région Rhône-Alpes, Inventaire général du patrimoine culturel
reproduction soumise à autorisation du titulaire des droits d'exploitation

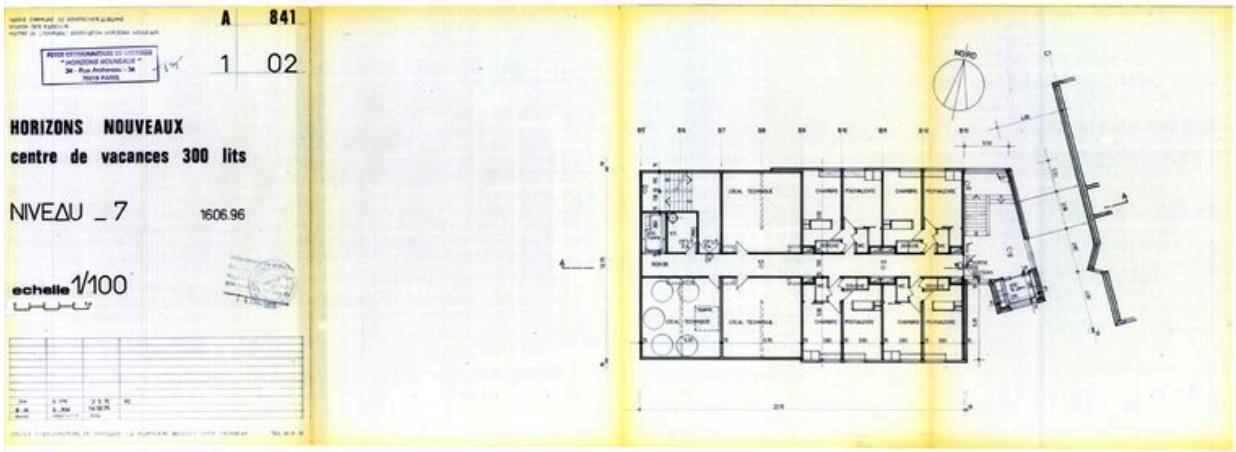

Horizons nouveaux. Centre de vacances 300 Lits. Plan niveaux -7 / Atelier d'architecture en Montagne, Guy Rey-Millet, 14 février 1975 (AC Montricher-Albanne)

Référence du document reproduit :

- **Savoie. Commune de Montricher Albanne. Station des Karellis. Maître de l'ouvrage Association** *Savoie. Commune de Montricher Albanne. Station des Karellis. Maître de l'ouvrage Association Horizons nouveaux. Horizons nouveaux. Centre de vacances 300 Lits*. Atelier d'architecture en Montagne, Guy Rey-Millet, 14 février 1975. PC 2 mai 1975. Tirage ozalyd (AM Montricher-Albanne) *Plan de masse*. 2 mai 1975. 1 : 500 *Niveau -8*. 24 avril, 2 mai 1975. 1 : 100 *Niveau -7*. 1 : 100 *Niveau -6*. 1 : 100 *Niveau -5*. 1 : 100 *Niveau -4*. 1 : 100 *Niveau -3 et C*. 1 : 100 *Niveaux -2 et B*. 1 : 100 *Niveau -1*. 1 : 100 *Niveau 0*. 1 : 100 *Niveau +1*. 1 : 100 *Toiture Accès à la liaison verticale*. 1 : 100 *Coupe longitudinale AA*. 1 : 100 *Coupe longitudinale BB*. 1 : 100 *Coupe transversale*. 1 : 100 *Façade sud-ouest*. 1 : 100 *Façade sud-est*. 1 : 100 *Façade sud*. 1 : 100 *Façade nord*. 1 : 100 *Façade nord-ouest*. 1 : 100 *Accès à la liaison verticale*. 19 mars, 2 mai 1975. 1 : 100

IVR82_20127302514NUC
Auteur de l'illustration : Jean-François Lyon-Caen
© Région Rhône-Alpes, Inventaire général du patrimoine culturel
reproduction soumise à autorisation du titulaire des droits d'exploitation

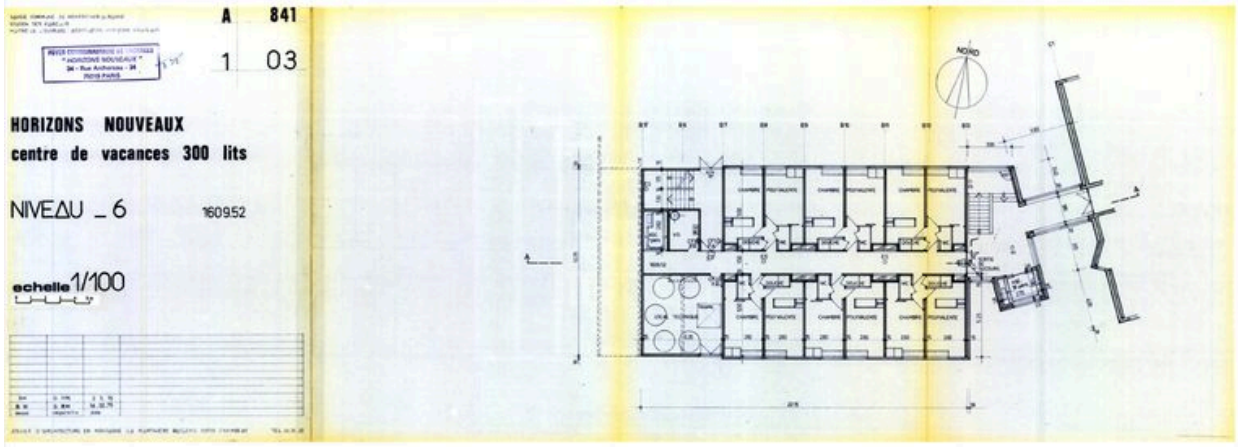

Horizons nouveaux. Centre de vacances 300 Lits. Plan niveaux -6 / Atelier d'architecture en Montagne, Guy Rey-Millet, 14 février 1975 (AC Montricher-Albanne)

Référence du document reproduit :

- **Savoie. Commune de Montricher Albanne. Station des Karellis. Maître de l'ouvrage Association** *Savoie. Commune de Montricher Albanne. Station des Karellis. Maître de l'ouvrage Association Horizons nouveaux. Horizons nouveaux. Centre de vacances 300 Lits*. Atelier d'architecture en Montagne, Guy Rey-Millet, 14 février 1975. PC 2 mai 1975. Tirage ozalyd (AM Montricher-Albanne) *Plan de masse*. 2 mai 1975. 1 : 500 *Niveau -8*. 24 avril, 2 mai 1975. 1 : 100 *Niveau -7*. 1 : 100 *Niveau -6*. 1 : 100 *Niveau -5*. 1 : 100 *Niveau -4*. 1 : 100 *Niveau -3 et C*. 1 : 100 *Niveaux -2 et B*. 1 : 100 *Niveau -1*. 1 : 100 *Niveau 0*. 1 : 100 *Niveau +1*. 1 : 100 *Toiture Accès à la liaison verticale*. 1 : 100 *Coupe longitudinale AA*. 1 : 100 *Coupe longitudinale BB*. 1 : 100 *Coupe transversale*. 1 : 100 *Façade sud-ouest*. 1 : 100 *Façade sud-est*. 1 : 100 *Façade sud*. 1 : 100 *Façade nord*. 1 : 100 *Façade nord-ouest*. 1 : 100 *Accès à la liaison verticale*. 19 mars, 2 mai 1975. 1 : 100

IVR82_20127302515NUC
Auteur de l'illustration : Jean-François Lyon-Caen
© Région Rhône-Alpes, Inventaire général du patrimoine culturel
reproduction soumise à autorisation du titulaire des droits d'exploitation

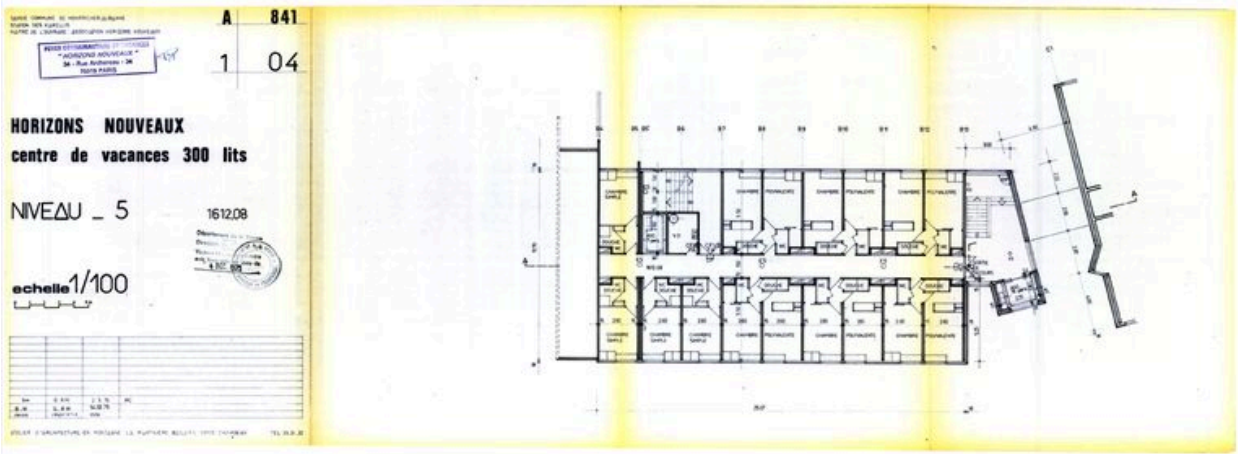

Horizons nouveaux. Centre de vacances 300 Lits. Plan niveaux -5 / Atelier d'architecture en Montagne, Guy Rey-Millet, 14 février 1975 (AC Montricher-Albanne)

Référence du document reproduit :

- **Savoie. Commune de Montricher Albanne. Station des Karellis. Maître de l'ouvrage Association** *Savoie. Commune de Montricher Albanne. Station des Karellis. Maître de l'ouvrage Association Horizons nouveaux. Horizons nouveaux. Centre de vacances 300 Lits*. Atelier d'architecture en Montagne, Guy Rey-Millet, 14 février 1975. PC 2 mai 1975. Tirage ozalyd (AM Montricher-Albanne) *Plan de masse*. 2 mai 1975. 1 : 500 *Niveau -8*. 24 avril, 2 mai 1975. 1 : 100 *Niveau -7*. 1 : 100 *Niveau -6*. 1 : 100 *Niveau -5*. 1 : 100 *Niveau -4*. 1 : 100 *Niveau -3 et C*. 1 : 100 *Niveaux -2 et B*. 1 : 100 *Niveau -1*. 1 : 100 *Niveau 0*. 1 : 100 *Niveau +1*. 1 : 100 *Toiture Accès à la liaison verticale*. 1 : 100 *Coupe longitudinale AA*. 1 : 100 *Coupe longitudinale BB*. 1 : 100 *Coupe transversale*. 1 : 100 *Façade sud-ouest*. 1 : 100 *Façade sud-est*. 1 : 100 *Façade sud*. 1 : 100 *Façade nord*. 1 : 100 *Façade nord-ouest*. 1 : 100 *Accès à la liaison verticale*. 19 mars, 2 mai 1975. 1 : 100

IVR82_20127302516NUC
Auteur de l'illustration : Jean-François Lyon-Caen
© Région Rhône-Alpes, Inventaire général du patrimoine culturel
reproduction soumise à autorisation du titulaire des droits d'exploitation

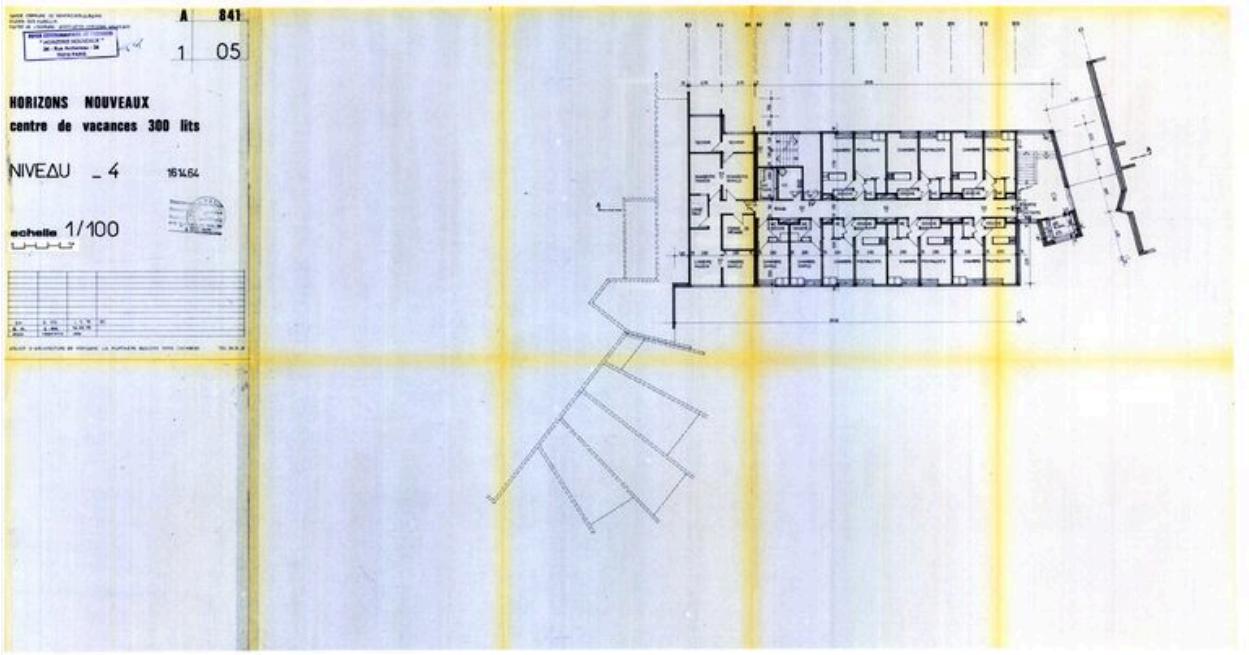

Horizons nouveaux. Centre de vacances 300 Lits. Plan niveau -4 / Atelier d'architecture en Montagne, Guy Rey-Millet, 14 février 1975 (AC Montricher-Albanne)

Référence du document reproduit :

- **Savoie. Commune de Montricher Albanne. Station des Karellis. Maître de l'ouvrage Association** *Savoie. Commune de Montricher Albanne. Station des Karellis. Maître de l'ouvrage Association Horizons nouveaux. Horizons nouveaux. Centre de vacances 300 Lits*. Atelier d'architecture en Montagne, Guy Rey-Millet, 14 février 1975. PC 2 mai 1975. Tirage ozalyd (AM Montricher-Albanne) *Plan de masse*. 2 mai 1975. 1 : 500 *Niveau -8*. 24 avril, 2 mai 1975. 1 : 100 *Niveau -7*. 1 : 100 *Niveau -6*. 1 : 100 *Niveau -5*. 1 : 100 *Niveau -4*. 1 : 100 *Niveau -3 et C*. 1 : 100 *Niveaux -2 et B*. 1 : 100 *Niveau -1*. 1 : 100 *Niveau 0*. 1 : 100 *Niveau +1*. 1 : 100 *Toiture Accès à la liaison verticale*. 1 : 100 *Coupe longitudinale AA*. 1 : 100 *Coupe longitudinale BB*. 1 : 100 *Coupe transversale*. 1 : 100 *Façade sud-ouest*. 1 : 100 *Façade sud-est*. 1 : 100 *Façade sud*. 1 : 100 *Façade nord*. 1 : 100 *Façade nord-ouest*. 1 : 100 *Accès à la liaison verticale*. 19 mars, 2 mai 1975. 1 : 100

IVR82_20127302528NUC
Auteur de l'illustration : Jean-François Lyon-Caen
© Région Rhône-Alpes, Inventaire général du patrimoine culturel
reproduction soumise à autorisation du titulaire des droits d'exploitation

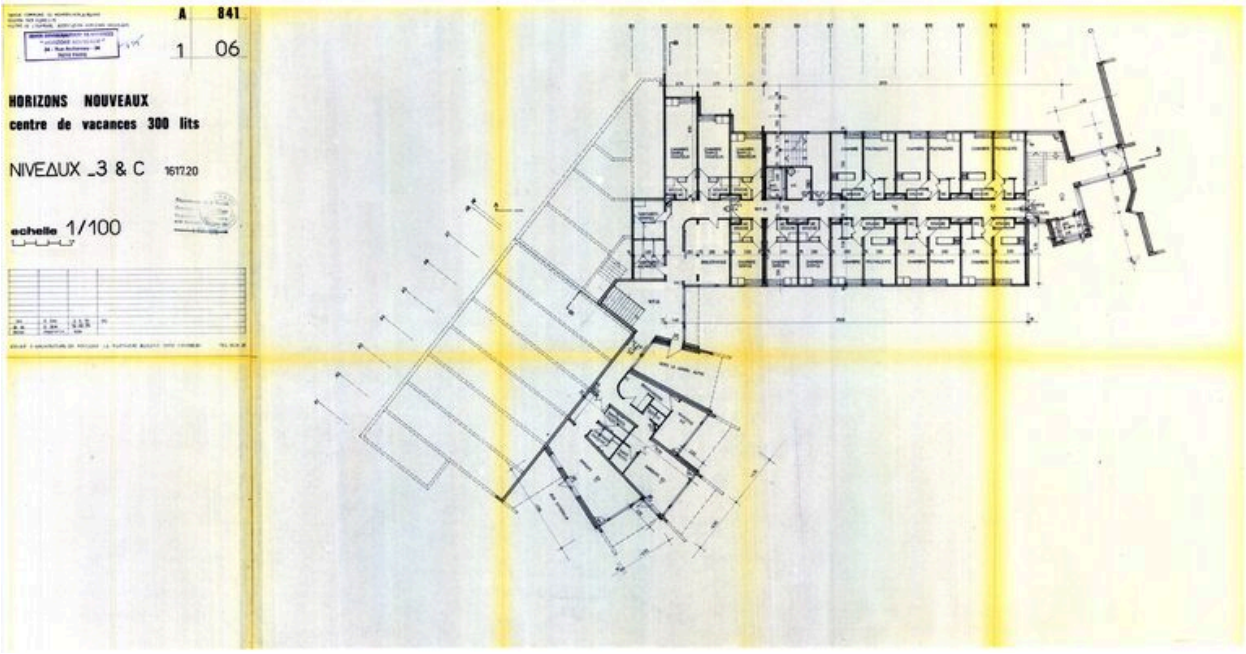

Horizons nouveaux. Centre de vacances 300 Lits. Plan niveaux -3 et C / Atelier d'architecture en Montagne, Guy Rey-Millet, 14 février 1975 (AC Montricher-Albanne)

Référence du document reproduit :

- **Savoie. Commune de Montricher Albanne. Station des Karellis. Maître de l'ouvrage Association** *Savoie. Commune de Montricher Albanne. Station des Karellis. Maître de l'ouvrage Association Horizons nouveaux. Horizons nouveaux. Centre de vacances 300 Lits*. Atelier d'architecture en Montagne, Guy Rey-Millet, 14 février 1975. PC 2 mai 1975. Tirage ozalyd (AM Montricher-Albanne) *Plan de masse*. 2 mai 1975. 1 : 500 *Niveau -8*. 24 avril, 2 mai 1975. 1 : 100 *Niveau -7*. 1 : 100 *Niveau -6*. 1 : 100 *Niveau -5*. 1 : 100 *Niveau -4*. 1 : 100 *Niveau -3 et C*. 1 : 100 *Niveaux -2 et B*. 1 : 100 *Niveau -1*. 1 : 100 *Niveau 0*. 1 : 100 *Niveau +1*. 1 : 100 *Toiture Accès à la liaison verticale*. 1 : 100 *Coupe longitudinale AA*. 1 : 100 *Coupe longitudinale BB*. 1 : 100 *Coupe transversale*. 1 : 100 *Façade sud-ouest*. 1 : 100 *Façade sud-est*. 1 : 100 *Façade sud*. 1 : 100 *Façade nord*. 1 : 100 *Façade nord-ouest*. 1 : 100 *Accès à la liaison verticale*. 19 mars, 2 mai 1975. 1 : 100

IVR82_20127302517NUC
Auteur de l'illustration : Jean-François Lyon-Caen
© Région Rhône-Alpes, Inventaire général du patrimoine culturel
reproduction soumise à autorisation du titulaire des droits d'exploitation

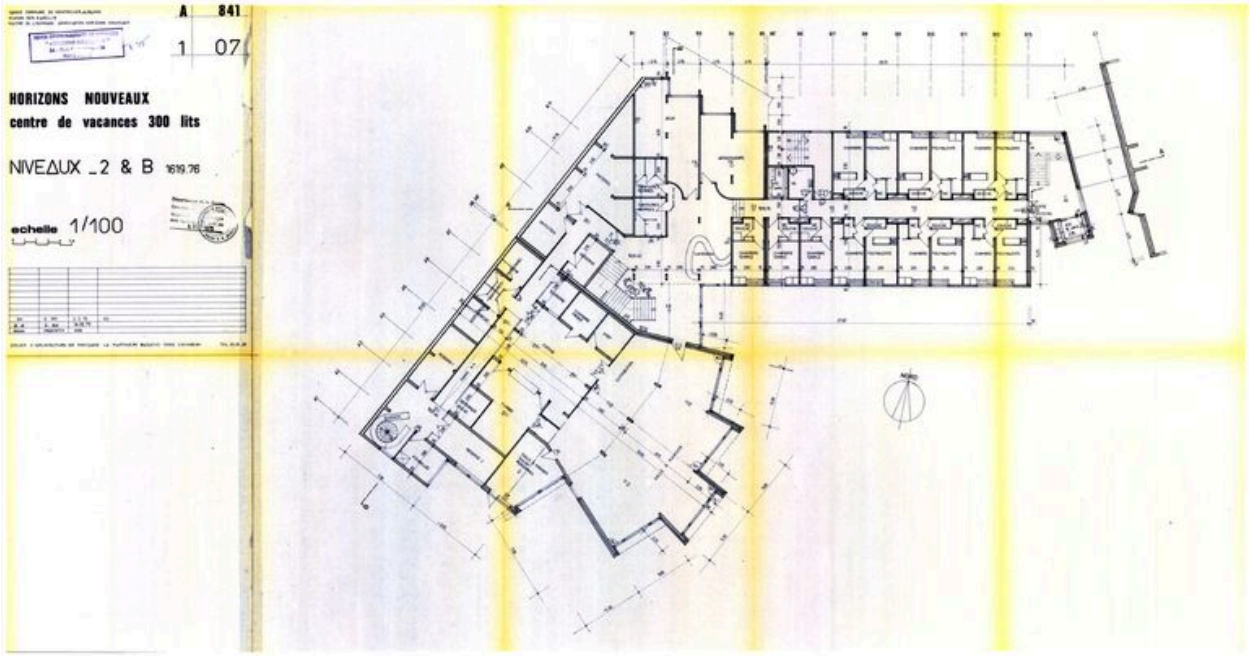

Horizons nouveaux. Centre de vacances 300 Lits. Plan niveaux -2 et B / Atelier d'architecture en Montagne, Guy Rey-Millet, 14 février 1975 (AC Montricher-Albanne)

Référence du document reproduit :

- **Savoie. Commune de Montricher Albanne. Station des Karellis. Maître de l'ouvrage Association** *Savoie. Commune de Montricher Albanne. Station des Karellis. Maître de l'ouvrage Association Horizons nouveaux. Horizons nouveaux. Centre de vacances 300 Lits*. Atelier d'architecture en Montagne, Guy Rey-Millet, 14 février 1975. PC 2 mai 1975. Tirage ozalyd (AM Montricher-Albanne) *Plan de masse*. 2 mai 1975. 1 : 500 *Niveau -8*. 24 avril, 2 mai 1975. 1 : 100 *Niveau -7*. 1 : 100 *Niveau -6*. 1 : 100 *Niveau -5*. 1 : 100 *Niveau -4*. 1 : 100 *Niveau -3 et C*. 1 : 100 *Niveaux -2 et B*. 1 : 100 *Niveau -1*. 1 : 100 *Niveau 0*. 1 : 100 *Niveau +1*. 1 : 100 *Toiture Accès à la liaison verticale*. 1 : 100 *Coupe longitudinale AA*. 1 : 100 *Coupe longitudinale BB*. 1 : 100 *Coupe transversale*. 1 : 100 *Façade sud-ouest*. 1 : 100 *Façade sud-est*. 1 : 100 *Façade sud*. 1 : 100 *Façade nord*. 1 : 100 *Façade nord-ouest*. 1 : 100 *Accès à la liaison verticale*. 19 mars, 2 mai 1975. 1 : 100

IVR82_20127302425NUC
Auteur de l'illustration : Jean-François Lyon-Caen
© Région Rhône-Alpes, Inventaire général du patrimoine culturel
reproduction soumise à autorisation du titulaire des droits d'exploitation

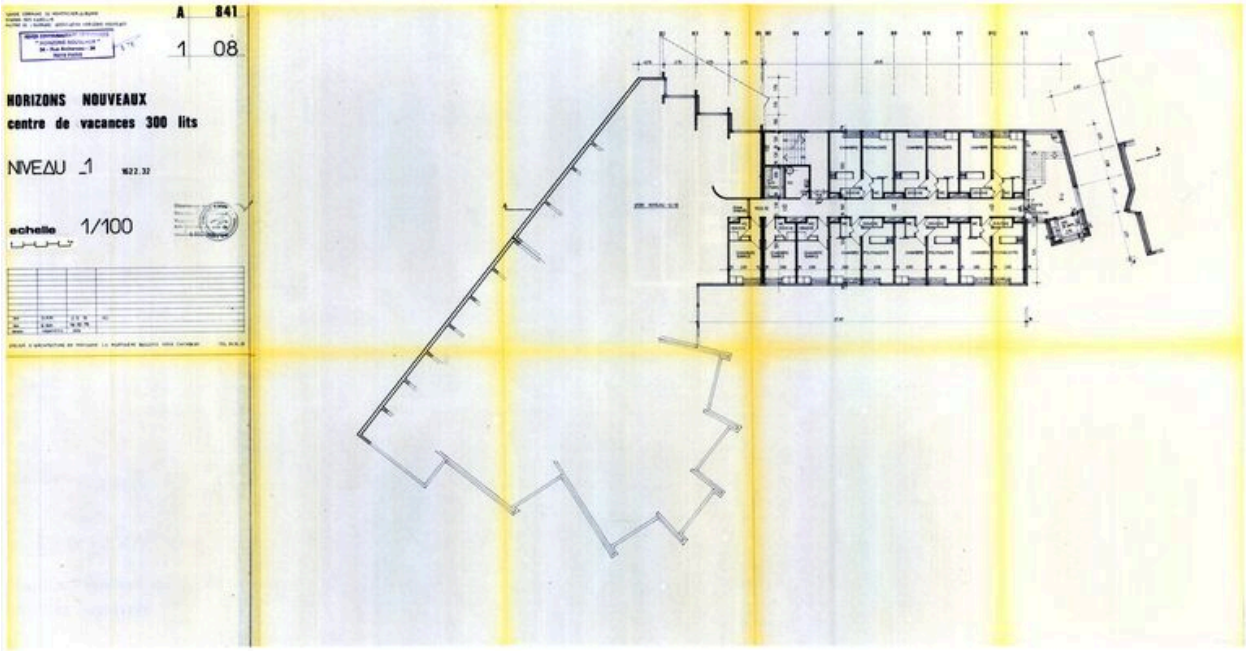

Horizons nouveaux. Centre de vacances 300 Lits. Plan niveaux -1 / Atelier d'architecture en Montagne, Guy Rey-Millet, 14 février 1975 (AC Montricher-Albanne)

Référence du document reproduit :

- **Savoie. Commune de Montricher Albanne. Station des Karellis. Maître de l'ouvrage Association** *Savoie. Commune de Montricher Albanne. Station des Karellis. Maître de l'ouvrage Association Horizons nouveaux. Horizons nouveaux. Centre de vacances 300 Lits*. Atelier d'architecture en Montagne, Guy Rey-Millet, 14 février 1975. PC 2 mai 1975. Tirage ozalyd (AM Montricher-Albanne) *Plan de masse*. 2 mai 1975. 1 : 500 *Niveau -8*. 24 avril, 2 mai 1975. 1 : 100 *Niveau -7*. 1 : 100 *Niveau -6*. 1 : 100 *Niveau -5*. 1 : 100 *Niveau -4*. 1 : 100 *Niveau -3 et C*. 1 : 100 *Niveaux -2 et B*. 1 : 100 *Niveau -1*. 1 : 100 *Niveau 0*. 1 : 100 *Niveau +1*. 1 : 100 *Toiture Accès à la liaison verticale*. 1 : 100 *Coupe longitudinale AA*. 1 : 100 *Coupe longitudinale BB*. 1 : 100 *Coupe transversale*. 1 : 100 *Façade sud-ouest*. 1 : 100 *Façade sud-est*. 1 : 100 *Façade sud*. 1 : 100 *Façade nord*. 1 : 100 *Façade nord-ouest*. 1 : 100 *Accès à la liaison verticale*. 19 mars, 2 mai 1975. 1 : 100

IVR82_20127302518NUC
Auteur de l'illustration : Jean-François Lyon-Caen
© Région Rhône-Alpes, Inventaire général du patrimoine culturel
reproduction soumise à autorisation du titulaire des droits d'exploitation

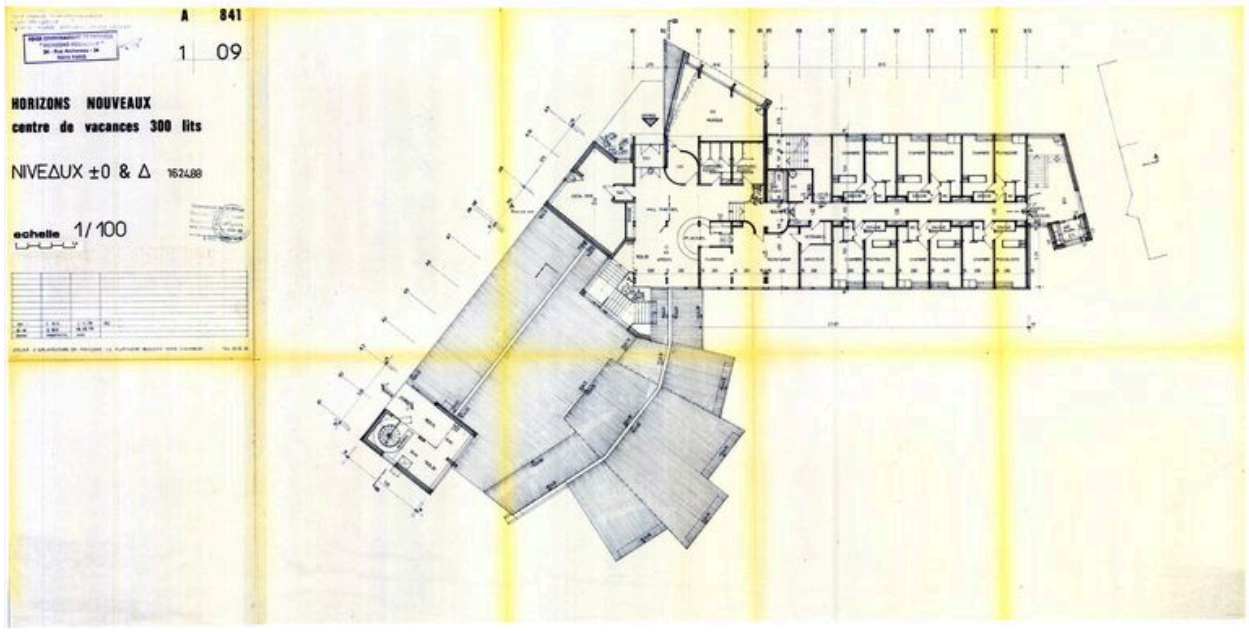

Horizons nouveaux. Centre de vacances 300 Lits. Plan niveaux 0 / Atelier d'architecture en Montagne, Guy Rey-Millet, 14 février 1975 (AC Montricher-Albanne)

Référence du document reproduit :

- **Savoie. Commune de Montricher Albanne. Station des Karellis. Maître de l'ouvrage Association** *Savoie. Commune de Montricher Albanne. Station des Karellis. Maître de l'ouvrage Association Horizons nouveaux. Horizons nouveaux. Centre de vacances 300 Lits*. Atelier d'architecture en Montagne, Guy Rey-Millet, 14 février 1975. PC 2 mai 1975. Tirage ozalyd (AM Montricher-Albanne) *Plan de masse*. 2 mai 1975. 1 : 500 *Niveau -8*. 24 avril, 2 mai 1975. 1 : 100 *Niveau -7*. 1 : 100 *Niveau -6*. 1 : 100 *Niveau -5*. 1 : 100 *Niveau -4*. 1 : 100 *Niveau -3 et C*. 1 : 100 *Niveaux -2 et B*. 1 : 100 *Niveau -1*. 1 : 100 *Niveau 0*. 1 : 100 *Niveau +1*. 1 : 100 *Toiture Accès à la liaison verticale*. 1 : 100 *Coupe longitudinale AA*. 1 : 100 *Coupe longitudinale BB*. 1 : 100 *Coupe transversale*. 1 : 100 *Façade sud-ouest*. 1 : 100 *Façade sud-est*. 1 : 100 *Façade sud*. 1 : 100 *Façade nord*. 1 : 100 *Façade nord-ouest*. 1 : 100 *Accès à la liaison verticale*. 19 mars, 2 mai 1975. 1 : 100

IVR82_20127302519NUC
Auteur de l'illustration : Jean-François Lyon-Caen
© Région Rhône-Alpes, Inventaire général du patrimoine culturel
reproduction soumise à autorisation du titulaire des droits d'exploitation

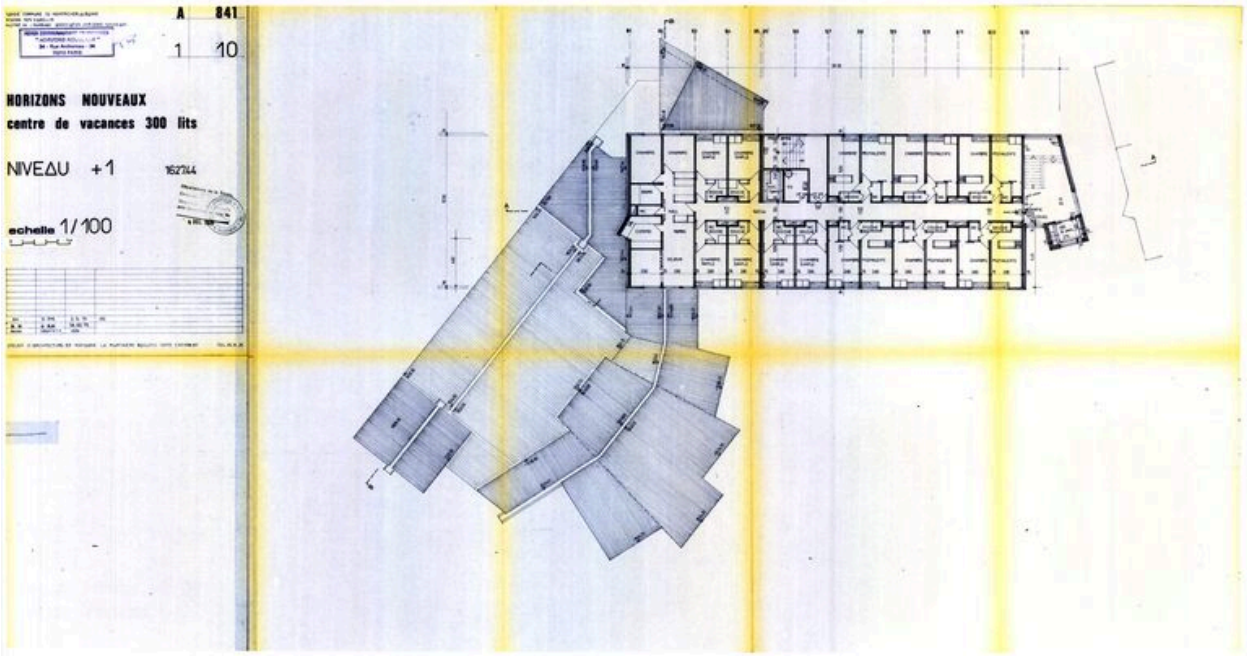

Horizons nouveaux. Centre de vacances 300 Lits. Plan niveaux +1 / Atelier d'architecture en Montagne, Guy Rey-Millet, 14 février 1975 (AC Montricher-Albanne)

Référence du document reproduit :

- **Savoie. Commune de Montricher Albanne. Station des Karellis. Maître de l'ouvrage Association** *Savoie. Commune de Montricher Albanne. Station des Karellis. Maître de l'ouvrage Association Horizons nouveaux. Horizons nouveaux. Centre de vacances 300 Lits*. Atelier d'architecture en Montagne, Guy Rey-Millet, 14 février 1975. PC 2 mai 1975. Tirage ozalyd (AM Montricher-Albanne) *Plan de masse*. 2 mai 1975. 1 : 500 *Niveau -8*. 24 avril, 2 mai 1975. 1 : 100 *Niveau -7*. 1 : 100 *Niveau -6*. 1 : 100 *Niveau -5*. 1 : 100 *Niveau -4*. 1 : 100 *Niveau -3 et C*. 1 : 100 *Niveaux -2 et B*. 1 : 100 *Niveau -1*. 1 : 100 *Niveau 0*. 1 : 100 *Niveau +1*. 1 : 100 *Toiture Accès à la liaison verticale*. 1 : 100 *Coupe longitudinale AA*. 1 : 100 *Coupe longitudinale BB*. 1 : 100 *Coupe transversale*. 1 : 100 *Façade sud-ouest*. 1 : 100 *Façade sud-est*. 1 : 100 *Façade sud*. 1 : 100 *Façade nord*. 1 : 100 *Façade nord-ouest*. 1 : 100 *Accès à la liaison verticale*. 19 mars, 2 mai 1975. 1 : 100

IVR82_20127302520NUC
Auteur de l'illustration : Jean-François Lyon-Caen
© Région Rhône-Alpes, Inventaire général du patrimoine culturel
reproduction soumise à autorisation du titulaire des droits d'exploitation

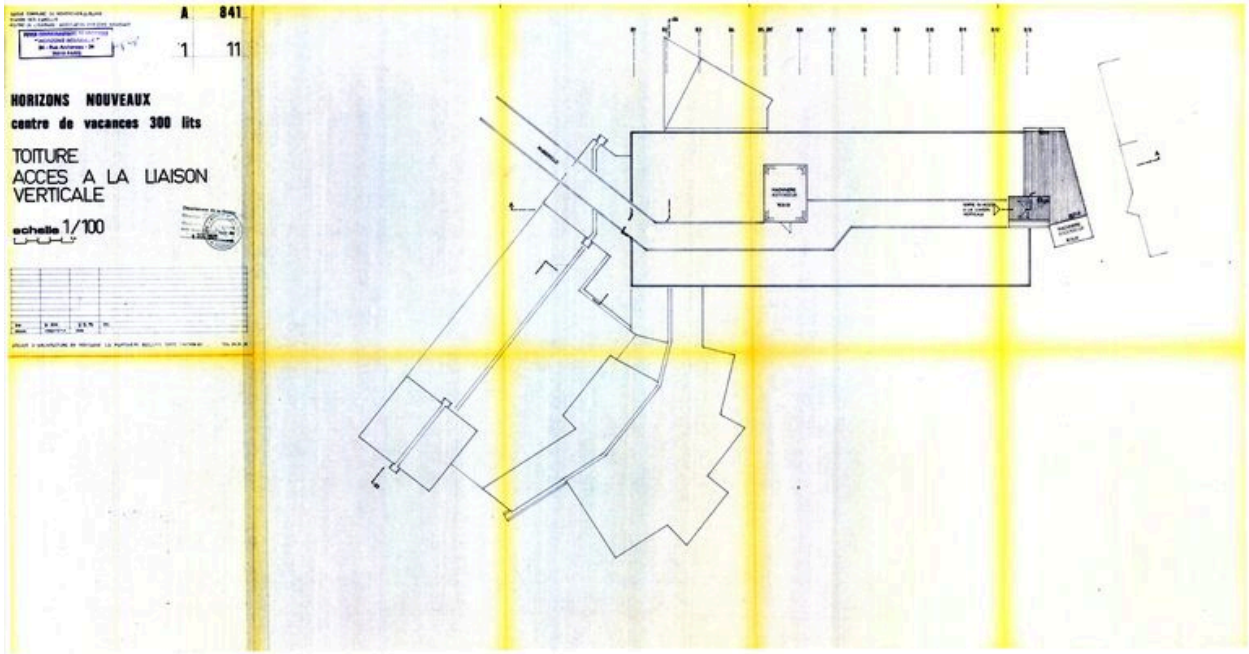

Horizons nouveaux. Centre de vacances 300 Lits. Toiture. Accès à la liaison verticale. Plan / Atelier d'architecture en Montagne, Guy Rey-Millet, 14 février 1975 (AC Montricher-Albanne)

Référence du document reproduit :

- **Savoie. Commune de Montricher Albanne. Station des Karellis. Maître de l'ouvrage Association** *Savoie. Commune de Montricher Albanne. Station des Karellis. Maître de l'ouvrage Association Horizons nouveaux. Horizons nouveaux. Centre de vacances 300 Lits*. Atelier d'architecture en Montagne, Guy Rey-Millet, 14 février 1975. PC 2 mai 1975. Tirage ozalyd (AM Montricher-Albanne) *Plan de masse*. 2 mai 1975. 1 : 500 *Niveau -8*. 24 avril, 2 mai 1975. 1 : 100 *Niveau -7*. 1 : 100 *Niveau -6*. 1 : 100 *Niveau -5*. 1 : 100 *Niveau -4*. 1 : 100 *Niveau -3 et C*. 1 : 100 *Niveaux -2 et B*. 1 : 100 *Niveau -1*. 1 : 100 *Niveau 0*. 1 : 100 *Niveau +1*. 1 : 100 *Toiture Accès à la liaison verticale*. 1 : 100 *Coupe longitudinale AA*. 1 : 100 *Coupe longitudinale BB*. 1 : 100 *Coupe transversale*. 1 : 100 *Façade sud-ouest*. 1 : 100 *Façade sud-est*. 1 : 100 *Façade sud*. 1 : 100 *Façade nord*. 1 : 100 *Façade nord-ouest*. 1 : 100 *Accès à la liaison verticale*. 19 mars, 2 mai 1975. 1 : 100

IVR82_20127302522NUC
Auteur de l'illustration : Jean-François Lyon-Caen
© Région Rhône-Alpes, Inventaire général du patrimoine culturel
reproduction soumise à autorisation du titulaire des droits d'exploitation

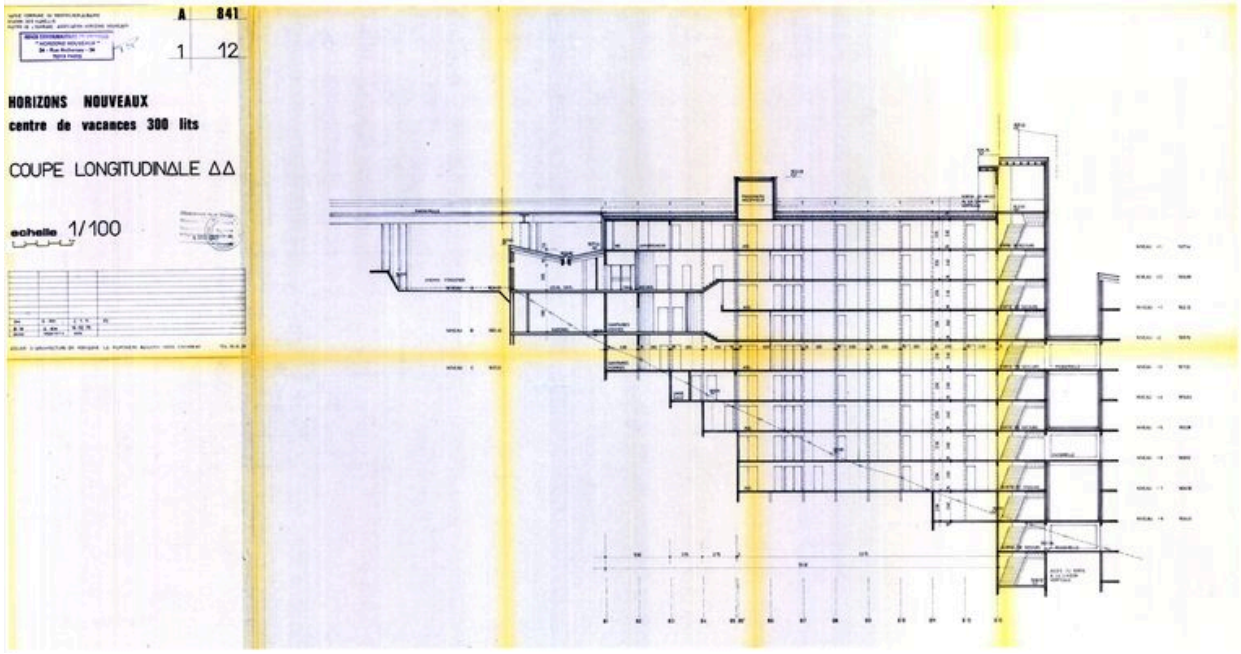

Horizons nouveaux. Centre de vacances 300 Lits. Coupe longitudinale AA / Atelier d'architecture en Montagne, Guy Rey-Millet, 14 février 1975 (AC Montricher-Albanne)

Référence du document reproduit :

- **Savoie. Commune de Montricher Albanne. Station des Karellis. Maître de l'ouvrage Association** *Savoie. Commune de Montricher Albanne. Station des Karellis. Maître de l'ouvrage Association Horizons nouveaux. Horizons nouveaux. Centre de vacances 300 Lits*. Atelier d'architecture en Montagne, Guy Rey-Millet, 14 février 1975. PC 2 mai 1975. Tirage ozalyd (AM Montricher-Albanne) *Plan de masse*. 2 mai 1975. 1 : 500 *Niveau -8*. 24 avril, 2 mai 1975. 1 : 100 *Niveau -7*. 1 : 100 *Niveau -6*. 1 : 100 *Niveau -5*. 1 : 100 *Niveau -4*. 1 : 100 *Niveau -3 et C*. 1 : 100 *Niveaux -2 et B*. 1 : 100 *Niveau -1*. 1 : 100 *Niveau 0*. 1 : 100 *Niveau +1*. 1 : 100 *Toiture Accès à la liaison verticale*. 1 : 100 *Coupe longitudinale AA*. 1 : 100 *Coupe longitudinale BB*. 1 : 100 *Coupe transversale*. 1 : 100 *Façade sud-ouest*. 1 : 100 *Façade sud-est*. 1 : 100 *Façade sud*. 1 : 100 *Façade nord*. 1 : 100 *Façade nord-ouest*. 1 : 100 *Accès à la liaison verticale*. 19 mars, 2 mai 1975. 1 : 100

IVR82_20127302523NUC
Auteur de l'illustration : Jean-François Lyon-Caen
© Région Rhône-Alpes, Inventaire général du patrimoine culturel
reproduction soumise à autorisation du titulaire des droits d'exploitation

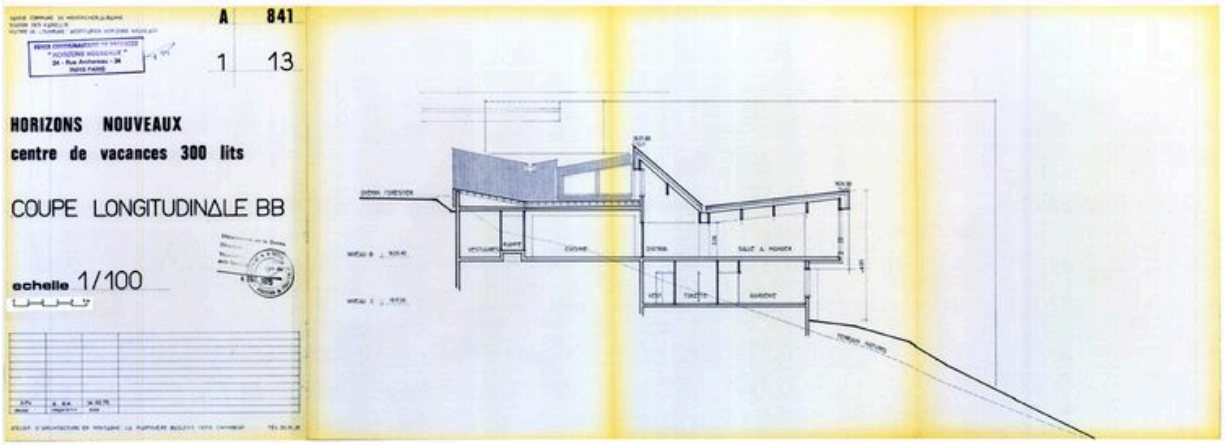

Horizons nouveaux. Centre de vacances 300 Lits. Coupe longitudinale BB / Atelier d'architecture en Montagne, Guy Rey-Millet, 14 février 1975 (AC Montricher-Albanne)

Référence du document reproduit :

- **Savoie. Commune de Montricher Albanne. Station des Karellis. Maître de l'ouvrage Association** *Savoie. Commune de Montricher Albanne. Station des Karellis. Maître de l'ouvrage Association Horizons nouveaux. Horizons nouveaux. Centre de vacances 300 Lits*. Atelier d'architecture en Montagne, Guy Rey-Millet, 14 février 1975. PC 2 mai 1975. Tirage ozalyd (AM Montricher-Albanne) *Plan de masse*. 2 mai 1975. 1 : 500 *Niveau -8*. 24 avril, 2 mai 1975. 1 : 100 *Niveau -7*. 1 : 100 *Niveau -6*. 1 : 100 *Niveau -5*. 1 : 100 *Niveau -4*. 1 : 100 *Niveau -3 et C*. 1 : 100 *Niveaux -2 et B*. 1 : 100 *Niveau -1*. 1 : 100 *Niveau 0*. 1 : 100 *Niveau +1*. 1 : 100 *Toiture Accès à la liaison verticale*. 1 : 100 *Coupe longitudinale AA*. 1 : 100 *Coupe longitudinale BB*. 1 : 100 *Coupe transversale*. 1 : 100 *Façade sud-ouest*. 1 : 100 *Façade sud-est*. 1 : 100 *Façade sud*. 1 : 100 *Façade nord*. 1 : 100 *Façade nord-ouest*. 1 : 100 *Accès à la liaison verticale*. 19 mars, 2 mai 1975. 1 : 100

IVR82_20127302524NUC
Auteur de l'illustration : Jean-François Lyon-Caen
© Région Rhône-Alpes, Inventaire général du patrimoine culturel
reproduction soumise à autorisation du titulaire des droits d'exploitation

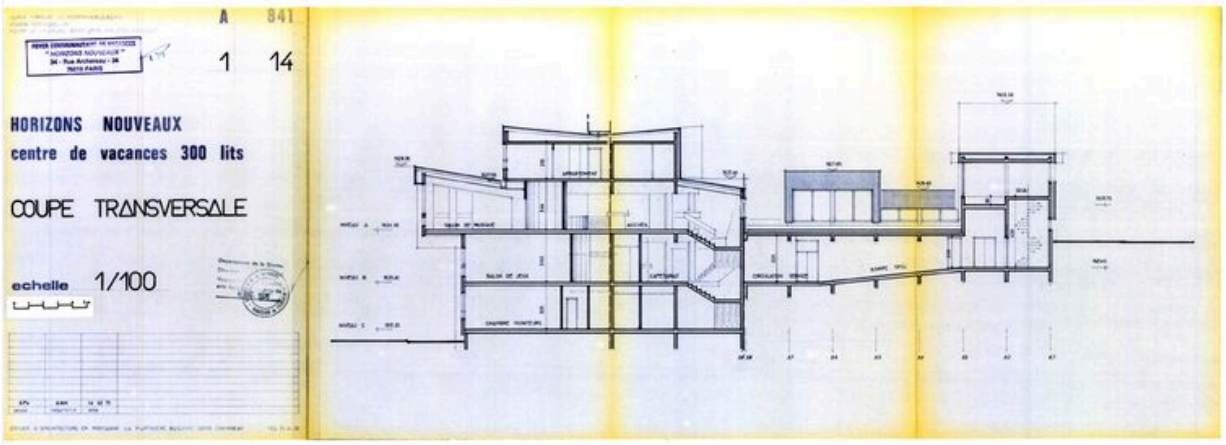

Horizons nouveaux. Centre de vacances 300 Lits. Coupe transversale / Atelier d'architecture en Montagne, Guy Rey-Millet, 14 février 1975 (AD Savoie)

Référence du document reproduit :

- **Savoie. Commune de Montricher Albanne. Station des Karellis. Maître de l'ouvrage Association** *Savoie. Commune de Montricher Albanne. Station des Karellis. Maître de l'ouvrage Association Horizons nouveaux. Horizons nouveaux. Centre de vacances 300 Lits*. Atelier d'architecture en Montagne, Guy Rey-Millet, 14 février 1975. PC 2 mai 1975. Tirage ozalyd (AM Montricher-Albanne) *Plan de masse*. 2 mai 1975. 1 : 500 *Niveau -8*. 24 avril, 2 mai 1975. 1 : 100 *Niveau -7*. 1 : 100 *Niveau -6*. 1 : 100 *Niveau -5*. 1 : 100 *Niveau -4*. 1 : 100 *Niveau -3 et C*. 1 : 100 *Niveaux -2 et B*. 1 : 100 *Niveau -1*. 1 : 100 *Niveau 0*. 1 : 100 *Niveau +1*. 1 : 100 *Toiture Accès à la liaison verticale*. 1 : 100 *Coupe longitudinale AA*. 1 : 100 *Coupe longitudinale BB*. 1 : 100 *Coupe transversale*. 1 : 100 *Façade sud-ouest*. 1 : 100 *Façade sud-est*. 1 : 100 *Façade sud*. 1 : 100 *Façade nord*. 1 : 100 *Façade nord-ouest*. 1 : 100 *Accès à la liaison verticale*. 19 mars, 2 mai 1975. 1 : 100

IVR82_20127302525NUC
Auteur de l'illustration : Jean-François Lyon-Caen
© Région Rhône-Alpes, Inventaire général du patrimoine culturel
reproduction soumise à autorisation du titulaire des droits d'exploitation

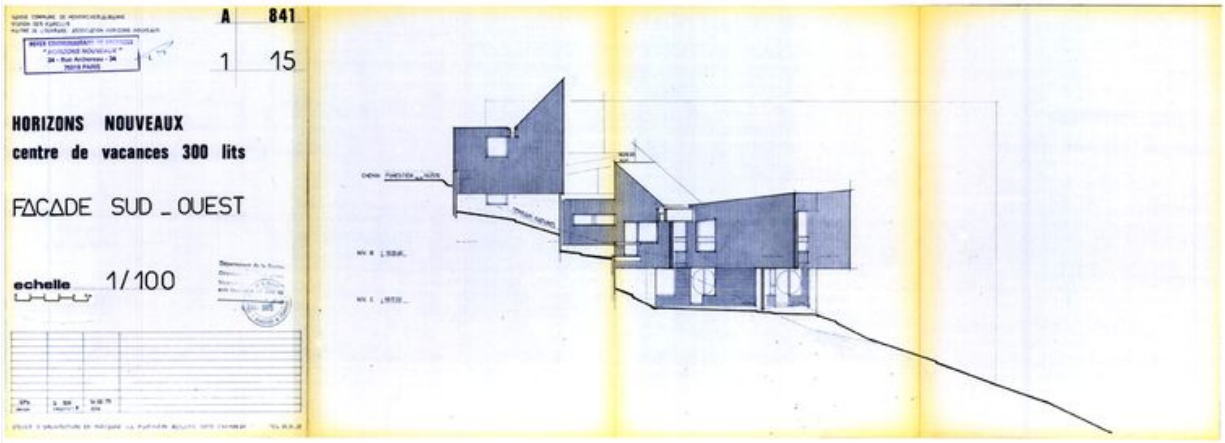

Horizons nouveaux. Centre de vacances 300 Lits. Façade sud-ouest / Atelier d'architecture en Montagne, Guy Rey-Millet, 14 février 1975 (AC Montricher-Albanne)

Référence du document reproduit :

- **Savoie. Commune de Montricher Albanne. Station des Karellis. Maître de l'ouvrage Association** *Savoie. Commune de Montricher Albanne. Station des Karellis. Maître de l'ouvrage Association Horizons nouveaux. Horizons nouveaux. Centre de vacances 300 Lits*. Atelier d'architecture en Montagne, Guy Rey-Millet, 14 février 1975. PC 2 mai 1975. Tirage ozalyd (AM Montricher-Albanne) *Plan de masse*. 2 mai 1975. 1 : 500 *Niveau -8*. 24 avril, 2 mai 1975. 1 : 100 *Niveau -7*. 1 : 100 *Niveau -6*. 1 : 100 *Niveau -5*. 1 : 100 *Niveau -4*. 1 : 100 *Niveau -3 et C*. 1 : 100 *Niveaux -2 et B*. 1 : 100 *Niveau -1*. 1 : 100 *Niveau 0*. 1 : 100 *Niveau +1*. 1 : 100 *Toiture Accès à la liaison verticale*. 1 : 100 *Coupe longitudinale AA*. 1 : 100 *Coupe longitudinale BB*. 1 : 100 *Coupe transversale*. 1 : 100 *Façade sud-ouest*. 1 : 100 *Façade sud-est*. 1 : 100 *Façade sud*. 1 : 100 *Façade nord*. 1 : 100 *Façade nord-ouest*. 1 : 100 *Accès à la liaison verticale*. 19 mars, 2 mai 1975. 1 : 100

IVR82_20127302527NUC
Auteur de l'illustration : Jean-François Lyon-Caen
© Région Rhône-Alpes, Inventaire général du patrimoine culturel
reproduction soumise à autorisation du titulaire des droits d'exploitation

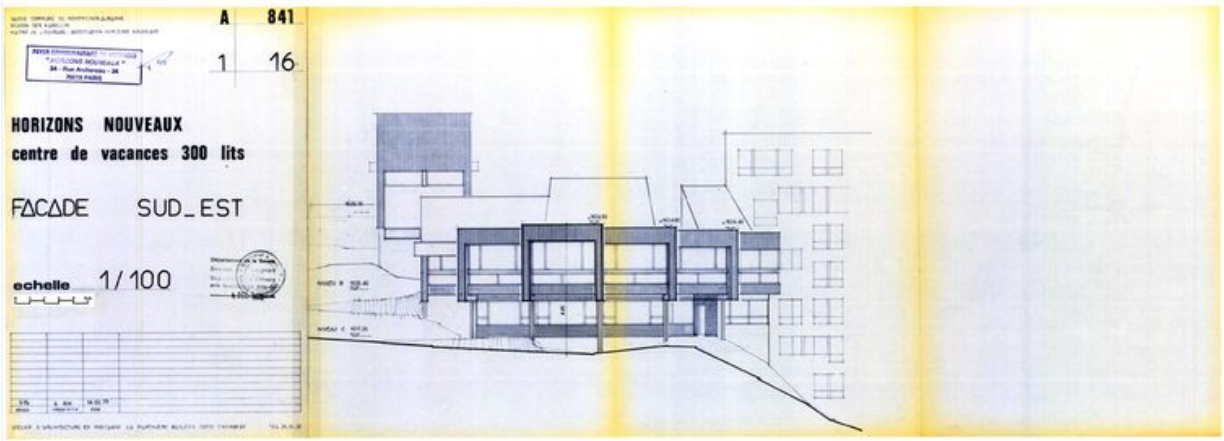

Horizons nouveaux. Centre de vacances 300 Lits. Façade sud-est / Atelier d'architecture en Montagne, Guy Rey-Millet, 14 février 1975 (AC Montricher-Albanne)

Référence du document reproduit :

- **Savoie. Commune de Montricher Albanne. Station des Karellis. Maître de l'ouvrage Association** *Savoie. Commune de Montricher Albanne. Station des Karellis. Maître de l'ouvrage Association Horizons nouveaux. Horizons nouveaux. Centre de vacances 300 Lits*. Atelier d'architecture en Montagne, Guy Rey-Millet, 14 février 1975. PC 2 mai 1975. Tirage ozalyd (AM Montricher-Albanne) *Plan de masse*. 2 mai 1975. 1 : 500 *Niveau -8*. 24 avril, 2 mai 1975. 1 : 100 *Niveau -7*. 1 : 100 *Niveau -6*. 1 : 100 *Niveau -5*. 1 : 100 *Niveau -4*. 1 : 100 *Niveau -3 et C*. 1 : 100 *Niveaux -2 et B*. 1 : 100 *Niveau -1*. 1 : 100 *Niveau 0*. 1 : 100 *Niveau +1*. 1 : 100 *Toiture Accès à la liaison verticale*. 1 : 100 *Coupe longitudinale AA*. 1 : 100 *Coupe longitudinale BB*. 1 : 100 *Coupe transversale*. 1 : 100 *Façade sud-ouest*. 1 : 100 *Façade sud-est*. 1 : 100 *Façade sud*. 1 : 100 *Façade nord*. 1 : 100 *Façade nord-ouest*. 1 : 100 *Accès à la liaison verticale*. 19 mars, 2 mai 1975. 1 : 100

IVR82_20127302526NUC
Auteur de l'illustration : Jean-François Lyon-Caen
© Région Rhône-Alpes, Inventaire général du patrimoine culturel
reproduction soumise à autorisation du titulaire des droits d'exploitation

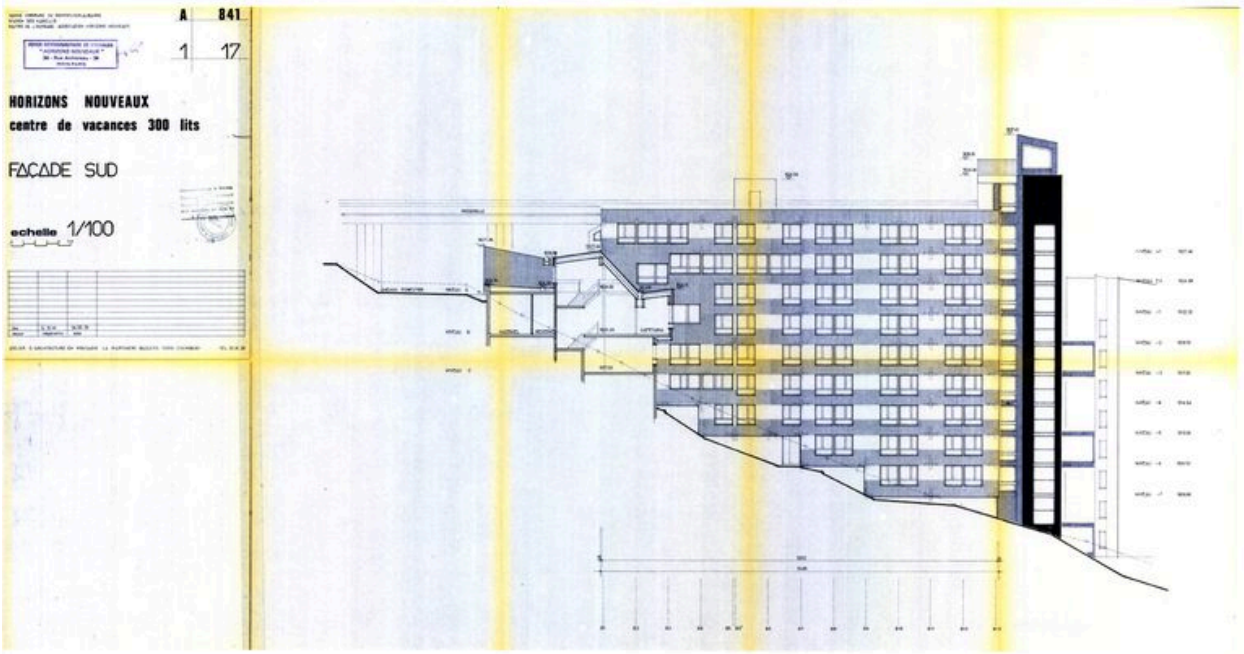

Horizons nouveaux. Centre de vacances 300 Lits. Façade sud / Atelier d'architecture en Montagne, Guy Rey-Millet, 14 février 1975 (AC Montricher-Albanne)

Référence du document reproduit :

- **Savoie. Commune de Montricher Albanne. Station des Karellis. Maître de l'ouvrage Association**
  Savoie. Commune de Montricher Albanne. Station des Karellis. Maître de l'ouvrage Association Horizons nouveaux. Horizons nouveaux. Centre de vacances 300 Lits. Atelier d'architecture en Montagne, Guy Rey-Millet, 14 février 1975. PC 2 mai 1975. Tirage ozalyd (AM Montricher-Albanne) *Plan de masse*. 2 mai 1975. 1 : 500 *Niveau -8*. 24 avril, 2 mai 1975. 1 : 100 *Niveau -7*. 1 : 100 *Niveau -6*. 1 : 100 *Niveau -5*. 1 : 100 *Niveau -4*. 1 : 100 *Niveau -3 et C*. 1 : 100 *Niveaux -2 et B*. 1 : 100 *Niveau -1*. 1 : 100 *Niveau 0*. 1 : 100 *Niveau +1*. 1 : 100 *Toiture Accès à la liaison verticale*. 1 : 100 *Coupe longitudinale AA*. 1 : 100 *Coupe longitudinale BB*. 1 : 100 *Coupe transversale*. 1 : 100 *Façade sud-ouest*. 1 : 100 *Façade sud-est*. 1 : 100 *Façade sud*. 1 : 100 *Façade nord*. 1 : 100 *Façade nord-ouest*. 1 : 100 *Accès à la liaison verticale*. 19 mars, 2 mai 1975. 1 : 100

IVR82_20127302426NUC
Auteur de l'illustration : Jean-François Lyon-Caen
© Région Rhône-Alpes, Inventaire général du patrimoine culturel
reproduction soumise à autorisation du titulaire des droits d'exploitation

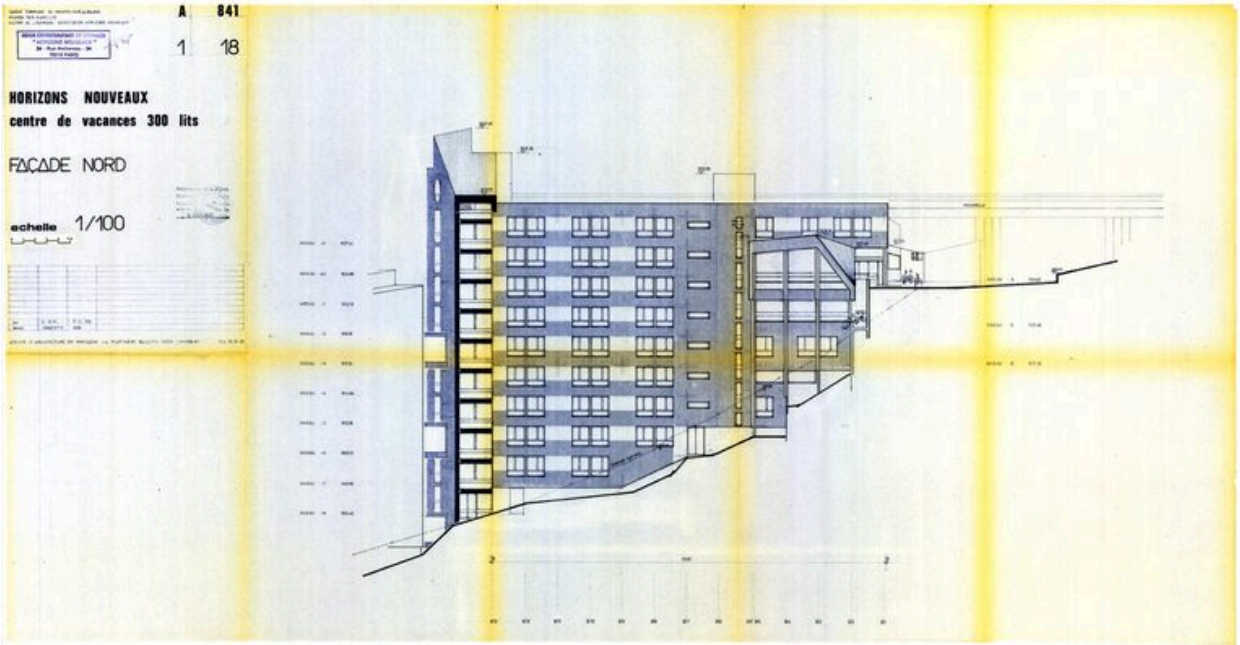

Horizons nouveaux. Centre de vacances 300 Lits. Façade nord / Atelier d'architecture en Montagne, Guy Rey-Millet, 14 février 1975 (AD Savoie)

Référence du document reproduit :

- **Savoie. Commune de Montricher Albanne. Station des Karellis. Maître de l'ouvrage Association** *Savoie. Commune de Montricher Albanne. Station des Karellis. Maître de l'ouvrage Association Horizons nouveaux. Horizons nouveaux. Centre de vacances 300 Lits*. Atelier d'architecture en Montagne, Guy Rey-Millet, 14 février 1975. PC 2 mai 1975. Tirage ozalyd (AM Montricher-Albanne) *Plan de masse*. 2 mai 1975. 1 : 500 *Niveau -8*. 24 avril, 2 mai 1975. 1 : 100 *Niveau -7*. 1 : 100 *Niveau -6*. 1 : 100 *Niveau -5*. 1 : 100 *Niveau -4*. 1 : 100 *Niveau -3 et C*. 1 : 100 *Niveaux -2 et B*. 1 : 100 *Niveau -1*. 1 : 100 *Niveau 0*. 1 : 100 *Niveau +1*. 1 : 100 *Toiture Accès à la liaison verticale*. 1 : 100 *Coupe longitudinale AA*. 1 : 100 *Coupe longitudinale BB*. 1 : 100 *Coupe transversale*. 1 : 100 *Façade sud-ouest*. 1 : 100 *Façade sud-est*. 1 : 100 *Façade sud*. 1 : 100 *Façade nord*. 1 : 100 *Façade nord-ouest*. 1 : 100 *Accès à la liaison verticale*. 19 mars, 2 mai 1975. 1 : 100

IVR82_20127302427NUC
Auteur de l'illustration : Jean-François Lyon-Caen
© Région Rhône-Alpes, Inventaire général du patrimoine culturel
reproduction soumise à autorisation du titulaire des droits d'exploitation

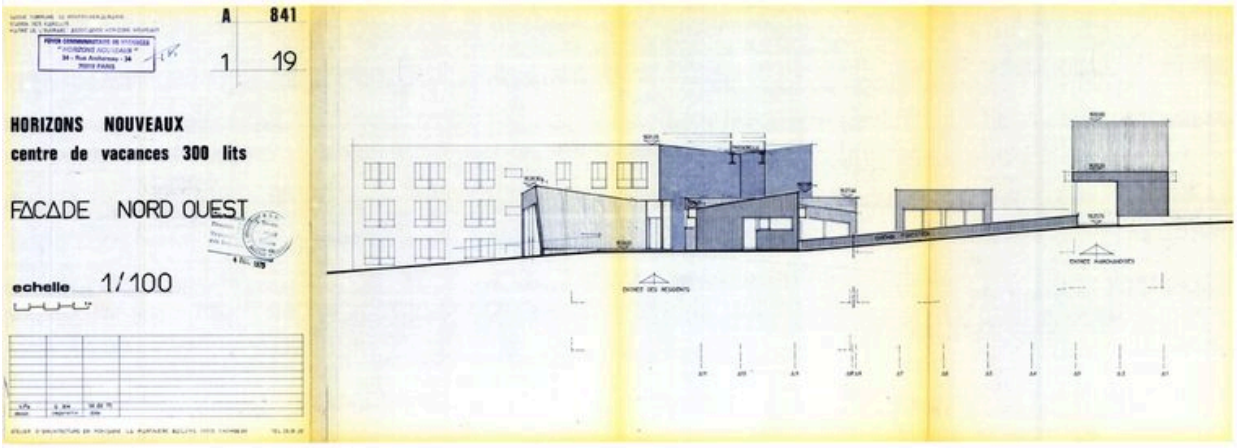

Horizons nouveaux. Centre de vacances 300 Lits. Façade nord-ouest / Atelier d'architecture en Montagne, Guy Rey-Millet, 14 février 1975 (AC Montricher-Albanne)

Référence du document reproduit :

- **Savoie. Commune de Montricher Albanne. Station des Karellis. Maître de l'ouvrage Association** *Savoie. Commune de Montricher Albanne. Station des Karellis. Maître de l'ouvrage Association Horizons nouveaux. Horizons nouveaux. Centre de vacances 300 Lits*. Atelier d'architecture en Montagne, Guy Rey-Millet, 14 février 1975. PC 2 mai 1975. Tirage ozalyd (AM Montricher-Albanne) *Plan de masse*. 2 mai 1975. 1 : 500 *Niveau -8*. 24 avril, 2 mai 1975. 1 : 100 *Niveau -7*. 1 : 100 *Niveau -6*. 1 : 100 *Niveau -5*. 1 : 100 *Niveau -4*. 1 : 100 *Niveau -3 et C*. 1 : 100 *Niveaux -2 et B*. 1 : 100 *Niveau -1*. 1 : 100 *Niveau 0*. 1 : 100 *Niveau +1*. 1 : 100 *Toiture Accès à la liaison verticale*. 1 : 100 *Coupe longitudinale AA*. 1 : 100 *Coupe longitudinale BB*. 1 : 100 *Coupe transversale*. 1 : 100 *Façade sud-ouest*. 1 : 100 *Façade sud-est*. 1 : 100 *Façade sud*. 1 : 100 *Façade nord*. 1 : 100 *Façade nord-ouest*. 1 : 100 *Accès à la liaison verticale*. 19 mars, 2 mai 1975. 1 : 100

IVR82_20127302428NUC
Auteur de l'illustration : Jean-François Lyon-Caen
© Région Rhône-Alpes, Inventaire général du patrimoine culturel
reproduction soumise à autorisation du titulaire des droits d'exploitation

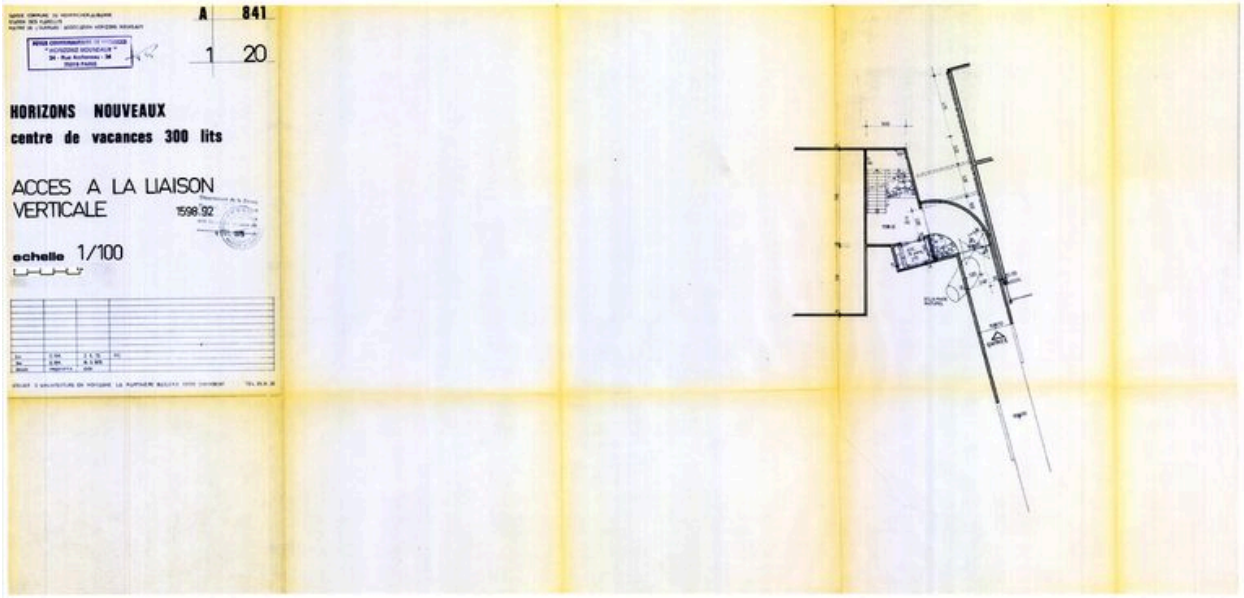

Horizons nouveaux. Centre de vacances 300 Lits. Plan Accès à la liason verticale / Atelier d'architecture en Montagne, Guy Rey-Millet, 19 mars 1975 (AC Montricher-Albanne)

Référence du document reproduit :

- **Savoie. Commune de Montricher Albanne. Station des Karellis. Maître de l'ouvrage Association** *Savoie. Commune de Montricher Albanne. Station des Karellis. Maître de l'ouvrage Association Horizons nouveaux. Horizons nouveaux. Centre de vacances 300 Lits*. Atelier d'architecture en Montagne, Guy Rey-Millet, 14 février 1975. PC 2 mai 1975. Tirage ozalyd (AM Montricher-Albanne) *Plan de masse*. 2 mai 1975. 1 : 500 *Niveau -8*. 24 avril, 2 mai 1975. 1 : 100 *Niveau -7*. 1 : 100 *Niveau -6*. 1 : 100 *Niveau -5*. 1 : 100 *Niveau -4*. 1 : 100 *Niveau -3 et C*. 1 : 100 *Niveaux -2 et B*. 1 : 100 *Niveau -1*. 1 : 100 *Niveau 0*. 1 : 100 *Niveau +1*. 1 : 100 *Toiture Accès à la liaison verticale*. 1 : 100 *Coupe longitudinale AA*. 1 : 100 *Coupe longitudinale BB*. 1 : 100 *Coupe transversale*. 1 : 100 *Façade sud-ouest*. 1 : 100 *Façade sud-est*. 1 : 100 *Façade sud*. 1 : 100 *Façade nord*. 1 : 100 *Façade nord-ouest*. 1 : 100 *Accès à la liaison verticale*. 19 mars, 2 mai 1975. 1 : 100

IVR82_20127302640NUC
Auteur de l'illustration : Jean-François Lyon-Caen
© Région Rhône-Alpes, Inventaire général du patrimoine culturel
reproduction soumise à autorisation du titulaire des droits d'exploitation

Vue d'ensemble depuis le sud. Le centre de vacances Azuréva à droite

IVR82_20127302441NUCA
Auteur de l'illustration : Jean-François Lyon-Caen
© Région Rhône-Alpes, Inventaire général du patrimoine culturel
reproduction soumise à autorisation du titulaire des droits d'exploitation

Vue d'ensemble depuis le sud-ouest

IVR82_20127302429NUCA
Auteur de l'illustration : Jean-François Lyon-Caen
© Région Rhône-Alpes, Inventaire général du patrimoine culturel
reproduction soumise à autorisation du titulaire des droits d'exploitation

Vue d'ensemble depuis l'ouest

IVR82_20127302430NUCA
Auteur de l'illustration : Jean-François Lyon-Caen
© Région Rhône-Alpes, Inventaire général du patrimoine culturel
reproduction soumise à autorisation du titulaire des droits d'exploitation

Vue d'ensemble depuis le nord-ouest. Au premier plan, le centre de loisirs Azuréva

IVR82_20127302431NUCA
Auteur de l'illustration : Jean-François Lyon-Caen
© Région Rhône-Alpes, Inventaire général du patrimoine culturel
reproduction soumise à autorisation du titulaire des droits d'exploitation

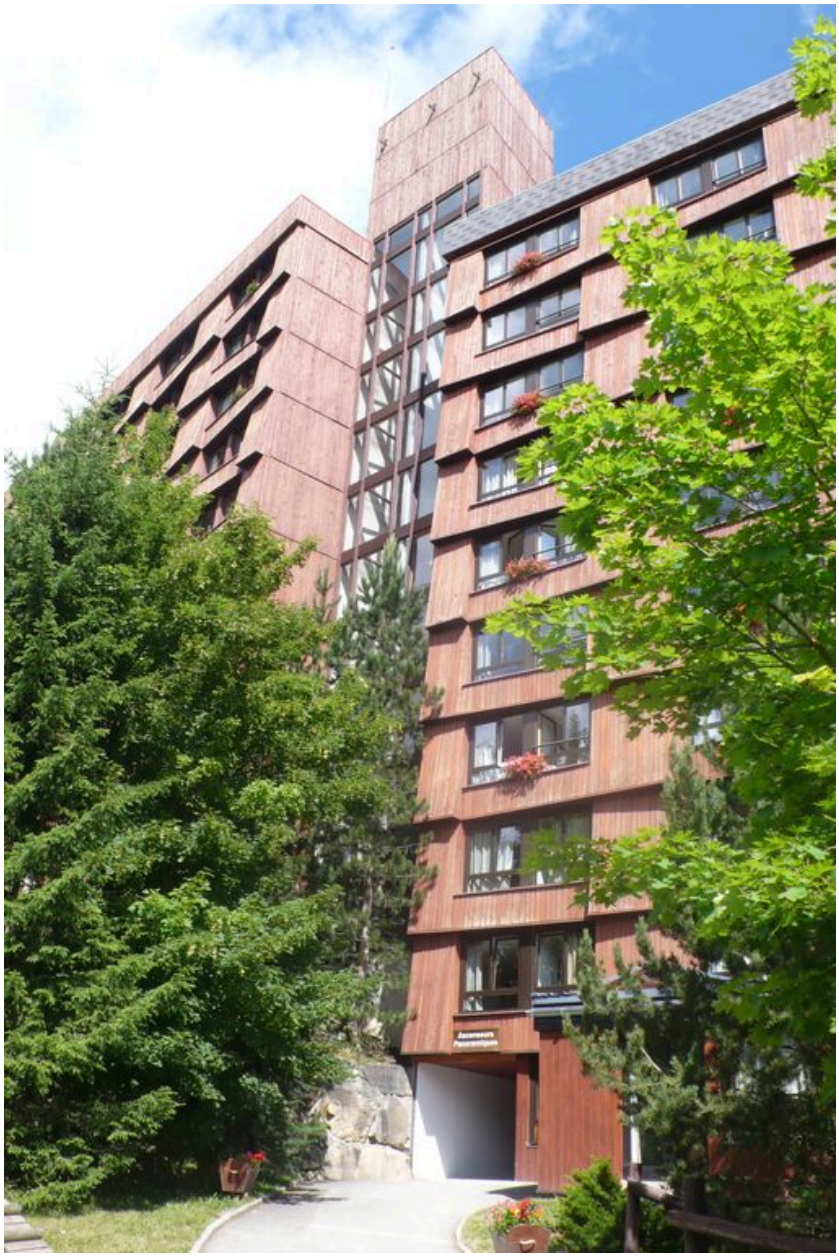

L'ascenseur panoramique à la jonction entre Horizons nouveaux et Azurèva

IVR82_20127302432NUCA
Auteur de l'illustration : Jean-François Lyon-Caen
© Région Rhône-Alpes, Inventaire général du patrimoine culturel
reproduction soumise à autorisation du titulaire des droits d'exploitation

Détail de l'ascenseur panoramique à la jonction entre Horizons nouveaux et Azurèva

IVR82_20127302433NUCA
Auteur de l'illustration : Jean-François Lyon-Caen
© Région Rhône-Alpes, Inventaire général du patrimoine culturel
reproduction soumise à autorisation du titulaire des droits d'exploitation

Vue générale depuis le nord

IVR82_20127302434NUCA
Auteur de l'illustration : Jean-François Lyon-Caen
© Région Rhône-Alpes, Inventaire général du patrimoine culturel
reproduction soumise à autorisation du titulaire des droits d'exploitation

Côté sud. Vue d'ensemble depuis l'est

IVR82_20127302529NUCA
Auteur de l'illustration : Jean-François Lyon-Caen
© Région Rhône-Alpes, Inventaire général du patrimoine culturel
reproduction soumise à autorisation du titulaire des droits d'exploitation

Bâtiment ouest (parties communes), côté sud

IVR82_20127302435NUCA
Auteur de l'illustration : Jean-François Lyon-Caen
© Région Rhône-Alpes, Inventaire général du patrimoine culturel
reproduction soumise à autorisation du titulaire des droits d'exploitation

Vue d'ensemble du grand escalier dans le hall d'entrée

IVR82_20107304928NUCA
Auteur de l'illustration : Eric Dessert
© Région Rhône-Alpes, Inventaire général du patrimoine culturel
reproduction soumise à autorisation du titulaire des droits d'exploitation

Vue d'ensemble de la salle à manger

IVR82_20107304897NUCA
Auteur de l'illustration : Eric Dessert
© Région Rhône-Alpes, Inventaire général du patrimoine culturel
reproduction soumise à autorisation du titulaire des droits d'exploitation

La salle à manger ouvrant sur la montagne

IVR82_20107304899NUCA
Auteur de l'illustration : Eric Dessert
© Région Rhône-Alpes, Inventaire général du patrimoine culturel
reproduction soumise à autorisation du titulaire des droits d'exploitation