



Lyon 1er
3 rue Pizay

Immeuble

Références du dossier

Numéro de dossier : IA69004095
Date de l'enquête initiale : 2006
Date(s) de rédaction : 2007
Cadre de l'étude : inventaire topographique Inventaire de la Ville de Lyon
Degré d'étude : monographié

Désignation

Dénomination : immeuble

Compléments de localisation

Milieu d'implantation : en ville
Références cadastrales : 1999, AS, 112

Historique

Période(s) principale(s) : 18e siècle

Description

Chiffre sur l'imposte de la porte (BH ?)

Éléments descriptifs

Typologies et état de conservation

État de conservation : bon état

Statut, intérêt et protection

Projet de construction d'un ascenseur dans la cour, obstruant les baies de la cage d'escalier (déclaration de travaux déposée en mai 2006)

Statut de la propriété : propriété privée

Illustrations



Vue de l'élévation sur cour
Phot. Catherine Guégan
IVR82_20066900769NUCA

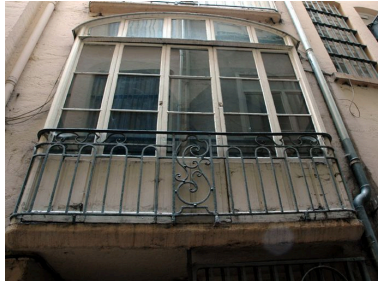

Détail de la baie du premier palier
de l'escalier vue depuis la cour
IVR82_20066900770NUCA



Détail de l'imposte
Phot. Véronique Belle
IVR82_20066900771NUCA

Dossiers liés

Dossiers de synthèse :

Présentation du secteur d'étude Lyon (IA69004589) Rhône-Alpes, Rhône, Lyon

Oeuvre(s) contenue(s) :

Auteur(s) du dossier : Catherine Guégan, Véronique Belle

Copyright(s) : © Région Rhône-Alpes, Inventaire général du patrimoine culturel ; © Ville de Lyon



Vue de l'élévation sur cour

IVR82_20066900769NUCA

Auteur de l'illustration : Catherine Guégan

© Région Rhône-Alpes, Inventaire général du patrimoine culturel ; © Ville de Lyon
reproduction soumise à autorisation du titulaire des droits d'exploitation



Détail de la baie du premier palier de l'escalier vue depuis la cour

IVR82_20066900770NUCA

© Région Rhône-Alpes, Inventaire général du patrimoine culturel ; © Ville de Lyon
reproduction soumise à autorisation du titulaire des droits d'exploitation



Détail de l'imposte

IVR82_20066900771NUCA

Auteur de l'illustration : Véronique Belle

© Région Rhône-Alpes, Inventaire général du patrimoine culturel ; © Ville de Lyon
reproduction soumise à autorisation du titulaire des droits d'exploitation