Rhône-Alpes, Haute-Savoie
Megève
la Combe
98 montée du Calvaire

Maison, dite villa

Références du dossier

Numéro de dossier : IA74000028
Date de l'enquête initiale : 1996
Date(s) de rédaction : 2012
Cadre de l'étude : enquête thématique régionale Stations de sports d'hiver
Degré d'étude : repéré
Référence du dossier Monument Historique : PA00135663

Désignation

Dénomination : maison
Appellation : villa
Parties constituantes non étudiées : bureau

Compléments de localisation

Milieu d'implantation : en écart
Références cadastrales : 1990. C8 1318, 2663 ; 2012, AD, 33

Historique

La villa est la résidence personnelle et l'agence (jusqu'à environ 1985) de l'architecte Henry Jacques Le Même. Il hérite du terrain acquis en 1927 par sa mère et sa tante, Mme Savatier. Les travaux commencent en 1928. Ils sont achevés en 1929 (plans rectifiés le 2 novembre 1929 et le 2 janvier 1930). C'est une architecture-manifeste, bien représentative de son époque : "Lorsque j'arrivais à Megève, j'étais évidemment sous influence de Le Corbusier dont je venais de lire le célèbre ouvrage Vers une architecture récemment paru. Pour ma propre maison il me semblait donc logique de choisir la solution de la toiture-terrasse en cuvette préconisée par Le Corbusier dans son Almanach d'Architecture Moderne" (H.J. Le Même). L´architecte dessine lui-même l´ameublement : meuble-bureau en demi-lune fabriqué par Jacques Adnet, banquette-lit surmontée d´une bibliothèque, bibliothèque double-face séparant le salon et la salle à manger, table de travail, meubles à plans et placards de l´agence. La maison, restée intacte, constitue un élément très particulier de la station de Megève.

Période(s) principale(s) : 2e quart 20e siècle
Dates : 1929 (daté par source)
Auteur(s) de l'oeuvre : Henry-Jacques Le Même (architecte, attribution par source)
Personne(s) liée(s) à l'histoire de l'oeuvre : Henry-Jacques Le Même (commanditaire)

Description

Pour sa villa personnelle), H. J. Le Même affiche son modernisme et l´influence de Le Corbusier : volume en parallélépipède, toit-terrasse en cuvette bordé d´un garde-corps métallique et surmonté d´un belvédère, bow-window arrondi. Les façades sont enduites d'un gros crépi tyrolien ocre-rouge et les encadrements des ouvertures peints en blanc. La porte d´entrée en verre américain protégé par une grille en chevrons est surmontée d´un auvent carré. Un grand balcon court sur toute la façade sud et se retourne à l'est. Le programme se développe sur trois niveaux. L'emprise au sol est de 10,80 x 16,60 m. Le sous-sol à demi-enterré est occupé par un appartement, un garage et des dépendances. Le rez-de-chaussée se divise en deux parties desservies par un même hall : côté ouest un petit appartement indépendant et côté est l'agence de l'architecte. La salle d´attente, éclairée par une baie circulaire, communique avec le bureau d'H. J. Le Même qui se poursuit par une alcôve, le respiro, son lieu de repos. L'espace du bureau constitue un carré dont l'angle sud est

entièrement vitré. Les sols de l´agence et du bureau sont revêtus d´un linoléum rouge pompéien, le hall et le vestibule de l´étage carrelés en tapis de grès cérame noir et blanc. L´escalier tournant à retours, en granito, se trouve au centre du bâtiment. Le salon et la salle à manger, éclairée par les larges baies du bow-window arrondi, occupent une grande partie de l´étage. Le logement comprend également la cuisine, deux chambres doubles et deux chambres simples. Les sols de l'entrée et de la cuisine sont traités en grès cérame, parquet chêne dans le séjour et les chambres doubles, linoleum dans les chambres simples. La bibliothèque et les placards sont en contreplaqué.

Eléments descriptifs

Matériau(x) du gros-oeuvre, mise en oeuvre et revêtement : béton ; enduit ; béton armé ; moellon
Matériau(x) de couverture : béton en couverture
Étage(s) ou vaisseau(x) : étage de soubassement, rez-de-chaussée surélevé, 2 étages carrés
Type(s) de couverture : terrasse
Escaliers : escalier intérieur : escalier tournant à retours avec jour, en maçonnerie

Typologies et état de conservation

Typologies : hors typologie

Décor

Précision sur les représentations :

La cheminée du premier étage présente une hotte saillante sur toute la hauteur de la pièce ; le foyer est encadré de briques qui se prolongent en devant de cheminée. Une des chambres conserve un papier peint dessiné par Mathilde Flögl des Wiener Werkstätte. Il est à noter qu´H. J. Le Même dit « l´architecte du bois » n´a utilisé ce matériau dans sa propre maison que pour le mobilier.

Statut, intérêt et protection

Intérêt de l'œuvre : à signaler
Protections : inscrit MH, 1995/07/12
Statut de la propriété : propriété privée

Références documentaires

Documents d'archive

- **Centre d'archives d'architecture du XXe siècle. Paris. Fonds Le Même Henry Jacques. 255 IFA**
  Centre d'archives d'architecture du XXe siècle. Paris. Fonds Le Même Henry Jacques. 255 IFA
  LEMDOC-C-28-4

- **AD Haute-Savoie. 142J 574-575 (1928-1929)**
  AD Haute-Savoie. 142J 574-575 (1928-1929)

Documents figurés

- **45.3. Grand appartement. Premier étage. Henry Jacques Le Même, s.d. [vers 1928]. Calque. 39,5 x 45**
  45.3. Grand appartement. Premier étage. Henry Jacques Le Même, s.d. [vers 1928]. Calque. 39,5 x 45 cm (AD Haute-Savoie. 142J 574)

- **45.4. Plan terrasse. Henry Jacques Le Même, Rectifié le 2 janvier 1930 (AD Haute-Savoie. 142J 574)**
  45.4. Plan terrasse. Henry Jacques Le Même, Rectifié le 2 janvier 1930 (AD Haute-Savoie. 142J 574)

- **45.7. Façade midi. Façade levant. Henry Jacques Le Même, s.d. [vers 1928]. Papier, encre. 78 x 34,5**
  45.7. Façade midi. Façade levant. Henry Jacques Le Même, s.d. [vers 1928]. Papier, encre. 78 x 34,5 cm. 1 : 50 (AD Haute-Savoie. 142J 574)

- **45.2. Petit appartement. Rez-de-chaussée. Henry Jacques Le Même, s.d. [vers 1928]. Calque. 39,5 x**

45.2. Petit appartement. Rez-de-chaussée. Henry Jacques Le Même, s.d. [vers 1928]. Calque. 39,5 x 45 cm (AD Haute-Savoie. 142J 574)

- **45.13. Vue sur l'angle est. Henry Jacques Le Même, s.d. [vers 1928]. Calque. 42,2 x 34,5 cm (AD**
  45.13. Vue sur l'angle est. Henry Jacques Le Même, s.d. [vers 1928]. Calque. 42,2 x 34,5 cm (AD Haute-Savoie. 142J 574)

- **45.15. L'entrée. Dessin. Henry Jacques Le Même, s.d. [vers 1928] (AD Haute-Savoie. 142J 574)**
  45.15. L'entrée. Dessin. Henry Jacques Le Même, s.d. [vers 1928] (AD Haute-Savoie. 142J 574)

- **45.23. Le hall. Essai de carrelage. Dessin. Henry Jacques Le Même, s.d. [vers 1928] (AD**
  45.23. Le hall. Essai de carrelage. Dessin. Henry Jacques Le Même, s.d. [vers 1928] (AD Haute-Savoie. 142J 574)

- **Le hall. Essai de carrelage. Dessin. Henry Jacques Le Même, s.d. [vers 1928] (AD Haute-Savoie. 142J**
  Le hall. Essai de carrelage. Dessin. Henry Jacques Le Même, s.d. [vers 1928] (AD Haute-Savoie. 142J 574)

- **45.24. Porte d'entrée. Dessin. Henry Jacques Le Même, s.d. [vers 1928] (AD Haute-Savoie. 142J 574)**
  45.24. Porte d'entrée. Dessin. Henry Jacques Le Même, s.d. [vers 1928] (AD Haute-Savoie. 142J 574)

- **45.29. Carrelage vestibule et bains du rez-de-chaussée. Dessin. Henry Jacques Le Même, s.d. [vers**
  45.29. Carrelage vestibule et bains du rez-de-chaussée. Dessin. Henry Jacques Le Même, s.d. [vers 1928] (AD Haute-Savoie. 142J 574)

- **45.30. Carrelage du premier étage. Dessin. Henry Jacques Le Même, s.d. [vers 1928]. 1 : 20 (AD**
  45.30. Carrelage du premier étage. Dessin. Henry Jacques Le Même, s.d. [vers 1928]. 1 : 20 (AD Haute-Savoie. 142J 574)

- **45.30bis. Carrelage de l'entrée. Dessin. Henry Jacques Le Même, s.d. [vers 1928]. 1 : 20 (AD**
  45.30bis. Carrelage de l'entrée. Dessin. Henry Jacques Le Même, s.d. [vers 1928]. 1 : 20 (AD Haute-Savoie. 142J 574)

- **Vue des façades nord-est et nord-ouest. Dessin.. Henry Jacques Le Même, [1930] (AD Haute-Savoie.**
  Vue des façades nord-est et nord-ouest. Dessin.. Henry Jacques Le Même, [1930] (AD Haute-Savoie. 142J 574)

Bibliographie

- **ARCHIVES DEPARTEMENTALES DE LA SAVOIE. CENTRE D'ARCHITECTURE DU XXE SIECLE DE LA SAVOIE. Inventaire**
  ARCHIVES DEPARTEMENTALES DE LA SAVOIE. CENTRE D'ARCHITECTURE DU XXE SIECLE DE LA SAVOIE. **Inventaire des archives de l'Atelier d'Architecture en Montagne à Chambéry (1945-1985)** / Franck Delorme. Chambéry : Conseil général de la Savoie, 2001. 297 p. 30 cm
  p. 19, 20, 34, 61-62, 85, 108, 136, 137, ill.

- **CULOT, Maurice, LACBRICHS, Anne, dir. Megève 1925-1950. Architectures de Henry Jacques Le Même.**
  CULOT, Maurice, LACBRICHS, Anne, dir. **Megève 1925-1950. Architectures de Henry Jacques Le Même**. Paris : Institut français d´Architecture ; Norma, 1999
  p. 17, 18, 21, 22, 27, 33, 90-99, ill.

- **VÉRY, Françoise, SADDY, Pierre. Henry Jacques Le Même, architecte à Megève. Liège : Pierre Mardaga,**
  VÉRY, Françoise, SADDY, Pierre. **Henry Jacques Le Même, architecte à Megève**. Liège : Pierre Mardaga, 1988. 239 p.

Périodiques

- **BRUSSON, Jean-Paul. Contibution de l'architecture à la définition du concept de montagnité.**
  BRUSSON, Jean-Paul. **Contibution de l'architecture à la définition du concept de montagnité**. Grenoble 1. Université Joseph Fourier. Laboratoire de la montagne alpine. URA 344 CNRS. 1993

- **DECKER, Christèle. Maison à Megève. La mémoire des années 1920. Le Messager, 4 août 1995, p. 13**
  DECKER, Christèle. **Maison à Megève. La mémoire des années 1920**. *Le Messager*, 4 août 1995, p. 13

- **DUJON-NEUMANN, Patrice. L'architecte de Megève. Le Faucigny, 49e année, n° 48, 5 décembre 1992**
  DUJON-NEUMANN, Patrice. **L'architecte de Megève**. *Le Faucigny*, 49e année, n° 48, 5 décembre 1992

- **LAPRADE, Albert. L´architecture dans nos provinces françaises. L´oeuvre de M. Le Même à Megève**
  LAPRADE, Albert. **L´architecture dans nos provinces françaises. L´oeuvre de M. Le Même à Megève (Haute-Savoie)**. *L´Architecture*, t. 46, n° 2, 15 février 1933, p. 53-62
  ill.

- **LE MÊME, Henry Jacques. Villa privée à Megève (Haute-Savoie) par Henry Jacques Le Même. Le**
  LE MÊME, Henry Jacques. **Villa privée à Megève (Haute-Savoie) par Henry Jacques Le Même**. *Le Linoléum*, n° 22, février 1934, p. 13-14
  ill.

- **L., J. Maison de l'architecte Henry Jacques Le Même à Megève. L'Architecture d'Aujourd'hui, n° 206,**
  L., J. **Maison de l'architecte Henry Jacques Le Même à Megève**. *L'Architecture d'Aujourd'hui*, n° 206, décembre 1979, p. 1-8

- **Maisons Fermes et Chalets, Rhône-Alpes Sud-Est, n° 68, février-mars 1977**
  Maisons Fermes et Chalets, Rhône-Alpes Sud-Est, n° 68, février-mars 1977

- **Points de fuite,n° 3, octobre 1990, p. 1**
  Points de fuite,n° 3, octobre 1990, p. 1

- **Rapport du jury de l'architecture privée, présenté par M. Jean Hulot. Rapport de M. Frédéric Henry**
  Rapport du jury de l'architecture privée, présenté par M. Jean Hulot. Rapport de M. Frédéric Henry au nom de la commission des récompenses. *L'Architecture*, 50e année, t. 48, n° 9, 15 septembre 1935, p. 315-322
  ill.

- **SÉE, Ch.-Ed. Chalets à Megève (Haute-Savoie) par Henry Le Même, architecte D.P.L.G. La Construction**
  SÉE, Ch.-Ed. **Chalets à Megève (Haute-Savoie) par Henry Le Même, architecte D.P.L.G**. *La Construction moderne*, n° 19, 4 février 1934, p. 289-297
  49e année, n° 19, 15 février 1934, p. 289-297, ill.

Illustrations

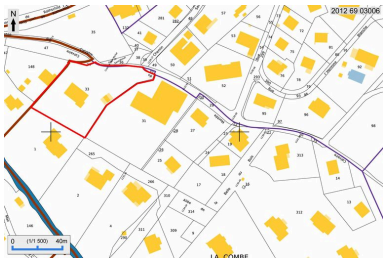

Plan de situation, extrait du plan cadastral 2012 Dess. André Céréza IVR82_20127403006NUDA

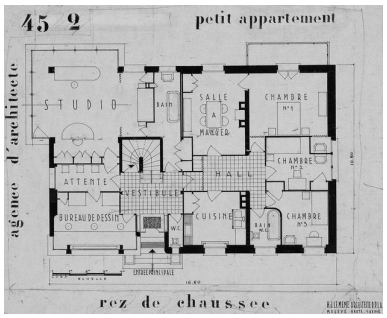

Plan du rez-de-chaussée. Henry Jacques Le Même, [vers 1928] (AD Haute-Savoie. 142J 574) Phot. Eric Dessert IVR82_20117400213NUC

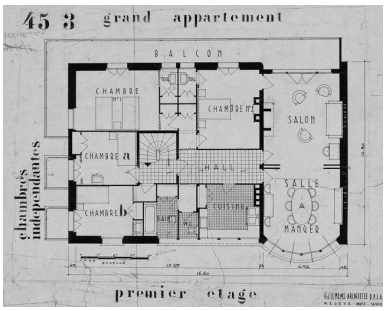

Plan du premier étage. Henry Jacques Le Même, [vers 1928] (AD Haute-Savoie. 142J 574) Phot. Eric Dessert IVR82_20117400212NUC

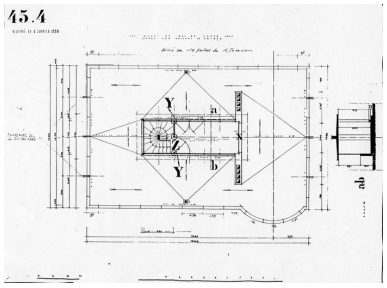

Plan du toit terrasse. Henry Jacques Le Même, Rectifié le 2 janvier 1930 (AD Haute-Savoie. 142J 574) Phot. F. Véry, Autr. Le Même Henry Jacques (architecte) IVR82_20127402106NUC

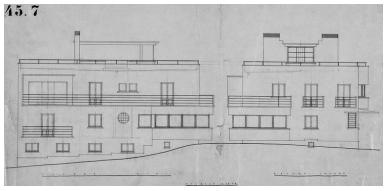

Elévation sud et est. Henry Jacques Le Même, [vers 1928] (AD Haute-Savoie. 142J 574) Phot. Eric Dessert IVR82_20117400214NUC

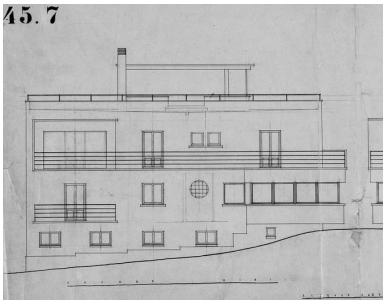

Elévation sud. Détail. Henry Jacques Le Même, [vers 1928] (AD Haute-Savoie. 142J 574) Phot. Eric Dessert IVR82_20117400215NUC

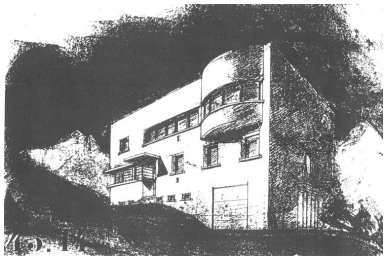

Façades nord-est et nord-ouest. Dessin / Henry Jacques Le Même, [1930] (AD Haute-Savoie. 142J 574) Phot. F. Véry, Autr. Le Même Henry Jacques (architecte) IVR82_20127402107NUC

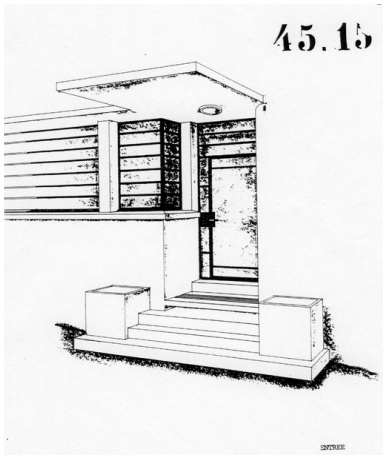

L'entrée. Dessin. Henry Jacques Le Même [1928] (AD Haute-Savoie. 142J 574) Phot. F. Véry, Autr. Le Même Henry Jacques (architecte) IVR82_20127402108NUC

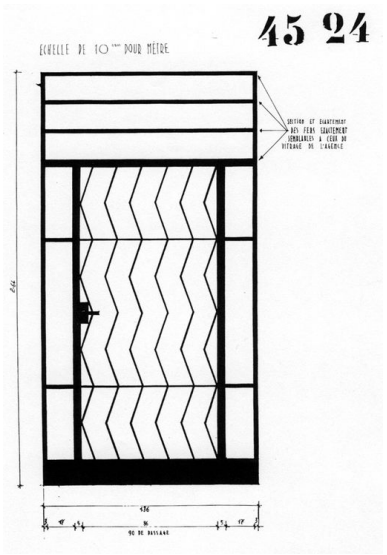

Porte d'entrée. Dessin. Henry Jacques Le Même [1928] (AD Haute-Savoie. 142J 574) Phot. F. Véry, Autr. Le Même Henry Jacques (architecte) IVR82_20127402114NUC

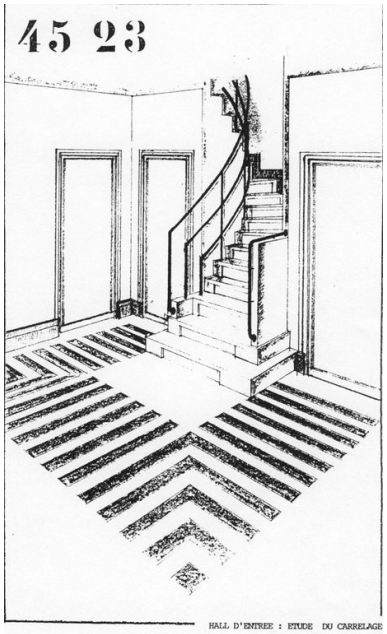

Le hall. Essai de carrelage. Dessin. Henry Jacques Le Même [1928] (AD Haute-Savoie. 142J 574) Phot. F. Véry, Autr. Le Même Henry Jacques (architecte) IVR82_20127402109NUC

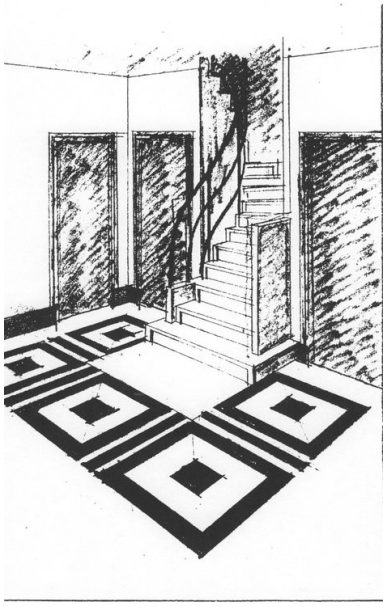

Le hall. Essai de carrelage. Dessin. Henry Jacques Le Même [1928] (AD Haute-Savoie. 142J 574) Phot. F. Véry, Autr. Le Même Henry Jacques (architecte) IVR82_20127402110NUC

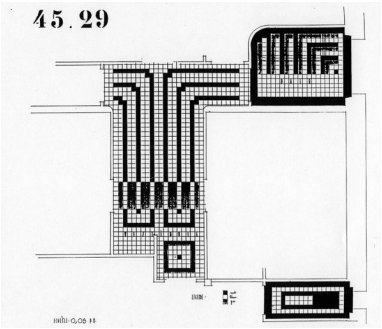

Carrelage du vestibule et de la salle-de-bains du rez-de-chaussée. Dessin. Henry Jacques Le Même [1928] (AD Haute-Savoie. 142J 574) Phot. F. Véry, Autr. Le Même Henry Jacques (architecte) IVR82_20127402111NUC

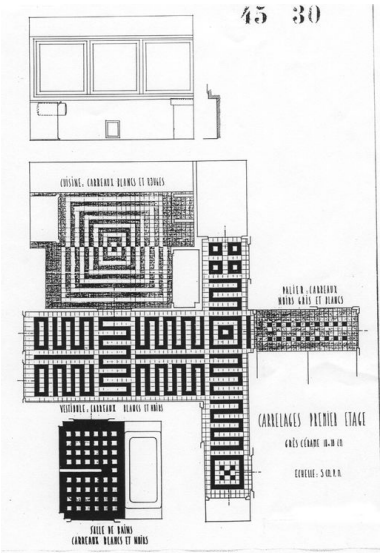

Carrelage du premier étage. Dessin. Henry Jacques Le Même [1928] (AD Haute-Savoie. 142J 574) Phot. F. Véry, Autr. Le Même Henry Jacques (architecte) IVR82_20127402112NUC

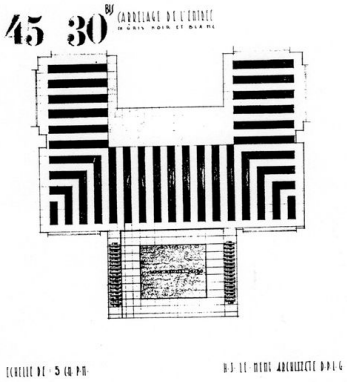

Carrelage de l'entrée. Dessin. Henry Jacques Le Même [1928] (AD Haute-Savoie. 142J 574) Phot. F. Véry, Autr. Le Même Henry Jacques (architecte) IVR82_20127402113NUC

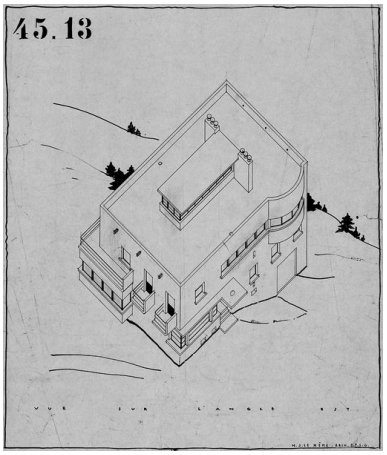

Vue sur l'angle est. Henry Jacques Le Même, [vers 1928] (AD Haute-Savoie. 142J 574) Phot. Eric Dessert IVR82_20117400211NUC

Vue d'ensemble depuis le nord-ouest. Photogr. Georges Tairraz, Chamonix, [milieu XXe siècle] (AD Haute-Savoie. 142J 575)
Autr. Tairraz Georges (photographe), Phot. Eric (reproduction) Dessert
IVR82_20117400189NUCB

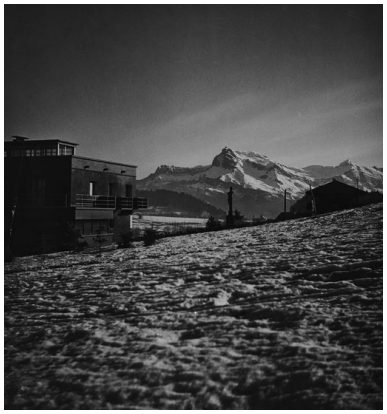

Vue d'ensemble depuis l'ouest-nord-ouest. Photogr. Georges Tairraz, Chamonix, [milieu XXe siècle] (AD Haute-Savoie. 142J 575)
Autr. Tairraz Georges (photographe), Phot. Eric Dessert
IVR82_20117400192NUCB

Façade antérieure. Angle nord-est. Photogr. Georges Tairraz, Chamonix, [milieu XXe siècle] (AD Haute-Savoie. 142J 575)
Autr. Tairraz Georges (photographe), Phot. Eric (reproduction) Dessert
IVR82_20117400188NUCB

L'agence d'architecture. Photogr. Georges Tairraz, Chamonix, [milieu XXe siècle] (AD Haute-Savoie. 142J 575)
Phot. Eric Dessert, Autr. Tairraz Georges (photographe)
IVR82_20117400185NUCB

Le retiro. Photogr. Georges Tairraz, Chamonix, [milieu XXe siècle] (AD Haute-Savoie. 142J 575)
Phot. Eric Dessert, Autr. Tairraz Georges (photographe)
IVR82_20117400191NUCB

La salle à manger. Photogr. Georges Tairraz, Chamonix, [milieu XXe siècle] (AD Haute-Savoie. 142J 575)
Autr. Tairraz Georges (photographe), Phot. Eric Dessert
IVR82_20117400186NUCB

Le roof sur le toit terrasse. Photogr. Tops Socquet, Megève, [milieu XXe siècle] (AD Haute-Savoie. 142J 575)
Phot. Eric Dessert, Autr. Tops Socquet (photographe)
IVR82_20117400190NUCB

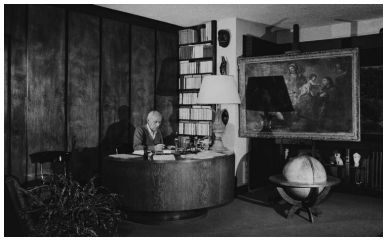

L'architecte Henry Jacques Le Même à son bureau. Photogr. Tops Socquet Photo Megève, [3e quart XXe siècle] (AD Haute-Savoie. 142J 31)
Phot. Eric Dessert, Autr. Tops Socquet (photographe)
IVR82_20117400196NUCB

Vue en arrière plan depuis l'est
Phot. Eric Dessert
IVR82_20107401362NUCA

Vue depuis le chemin d'accès

Vue depuis le sud-est
Phot. Eric Dessert
IVR82_20107401363NUCA

Phot. Jean-François Lyon-Caen
IVR82_20127401751NUCA

Vue générale dans le
site depuis le nord-est
Phot. Eric Dessert
IVR82_20107401428NUCA

Vue d'ensemble depuis le nord-est
Phot. Eric Dessert
IVR82_20107401427NUCA

Vue depuis le nord-est
Phot. Jean-François Lyon-Caen
IVR82_20127401760NUCA

Vue depuis le sud-est
Phot. Jean-François Lyon-Caen
IVR82_20127401752NUCA

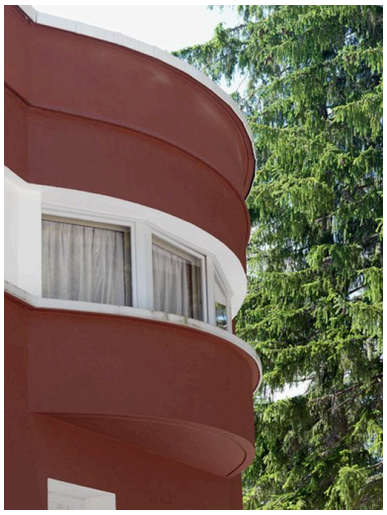

Le bow-window de l'étage
Phot. Eric Dessert
IVR82_20107401464NUCA

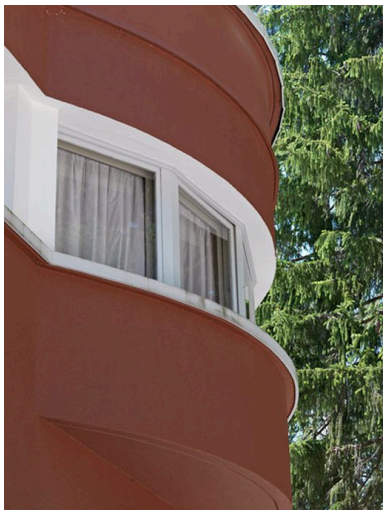

Le bow-window de l'étage
Phot. Eric Dessert
IVR82_20107401462NUCA

Détail du bow-window
Phot. Eric Dessert
IVR82_20107401463NUCA

L'entrée
Phot. Eric Dessert
IVR82_20107401460NUCA

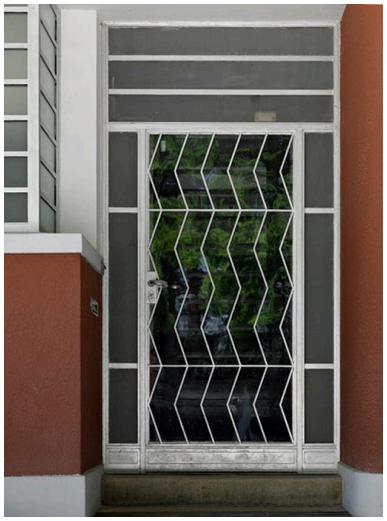

La porte d'entrée
Phot. Eric Dessert
IVR82_20107401461NUCA

Détail de la porte d'entrée
Phot. Eric Dessert
IVR82_20107401472NUCA

Détail de la porte d'entrée
Phot. Eric Dessert
IVR82_20107401474NUCA

Elévation ouest
Phot. Jean-François Lyon-Caen
IVR82_20127401761NUCA

Entrée de l'étage de soubassement
Phot. Jean-François Lyon-Caen
IVR82_20127401753NUCA

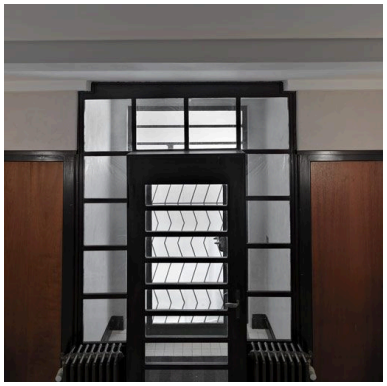

Le revers de la porte d'entrée
Phot. Eric Dessert
IVR82_20107401483NUCA

Les garages
Phot. Jean-François Lyon-Caen
IVR82_20127401754NUCA

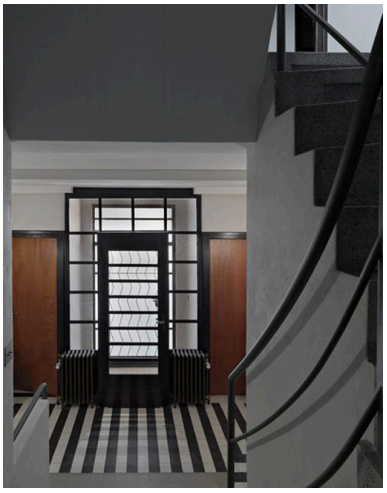

Vestibule et porte d'entrée
vus depuis l'escalier
Phot. Eric Dessert
IVR82_20107401485NUCA

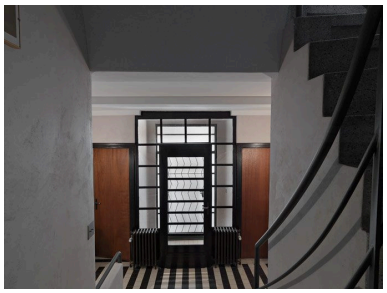

Vestibule et porte
d'entrée depuis l'escalier
Phot. Eric Dessert
IVR82_20107401488NUCA

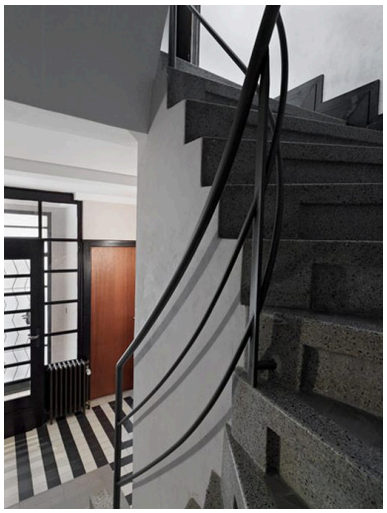

L'escalier vers le 1er étage
Phot. Eric Dessert
IVR82_20107401490NUCA

Vue depuis l'entrée, le
vestibule et l'escalier
Phot. Eric Dessert
IVR82_20107401433NUCA

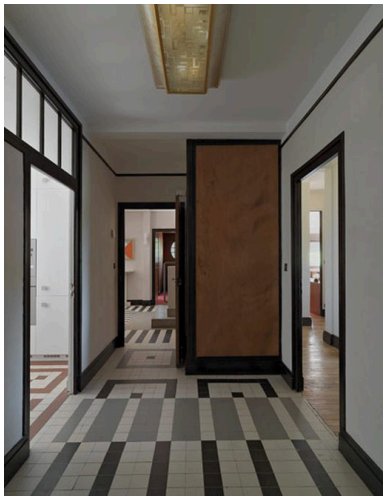

Rez-de-chaussée, côté appartement. Le couloir de distribution, vue vers le vestibule d'entrée
Phot. Eric Dessert
IVR82_20107401434NUCA

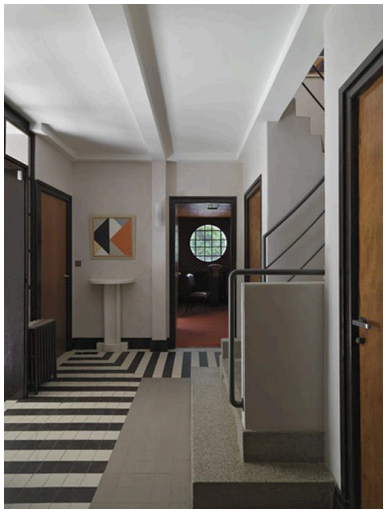

Rez-de-chaussée. Vue du vestibule vers l'agence et la salle d'attente. Au 1er plan à droite, départ de l'escalier
Phot. Eric Dessert
IVR82_20107401430NUCA

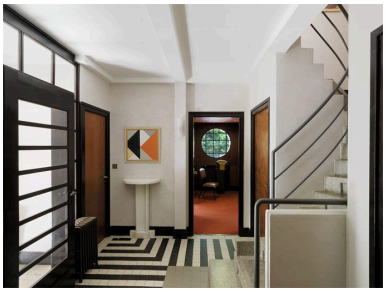

Rez-de-chaussée. Vue du vestibule vers l'agence et la salle d'attente. Au 1er plan à droite, départ de l'escalier
Phot. Eric Dessert
IVR82_20107401431NUCA

Rez-de-chaussée. Vue du vestibule vers l'agence et la salle d'attente. Au 1er plan à droite, départ de l'escalier
Phot. Eric Dessert
IVR82_20107401432NUCA

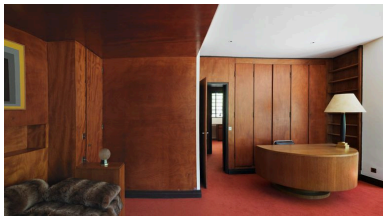

Rez-de-chaussée. Le bureau de l'architecte et le respiro à gauche
Phot. Eric Dessert
IVR82_20127401879NUCA

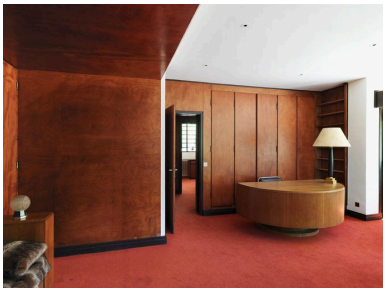

Rez-de-chaussée. Le bureau de l'architecte vu depuis le respiro
Phot. Eric Dessert
IVR82_20107401448NUCA

Rez-de-chaussée. Les baies d'angle du bureau
Phot. Jean-François Lyon-Caen
IVR82_20127401755NUCA

Rez-de-chaussée. L'angle entre le bureau et le respiro. Au fond, la porte vers le logement
Phot. Jean-François Lyon-Caen
IVR82_20127401756NUCA

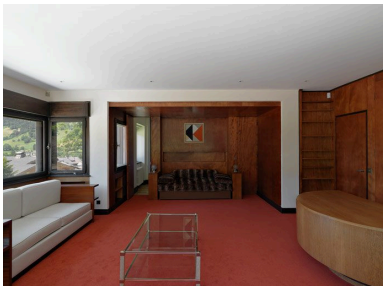

Rez-de-chaussée. Le respiro, vue depuis le bureau
Phot. Eric Dessert
IVR82_20107401450NUCA

Rez-de-chaussée. L'agence d'architecture

Rez-de-chaussée. Les baies de l'agence d'architecture
Phot. Jean-François Lyon-Caen

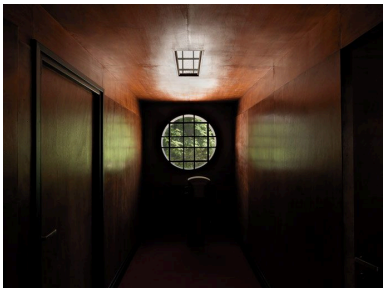

Rez-de-chaussée. La salle d'attente

Phot. Eric Dessert
IVR82_20107401465NUCA

IVR82_20127401757NUCA

Phot. Eric Dessert
IVR82_20107401470NUCA

Rez-de-chaussée. La fenêtre de la salle d'attente
Phot. Eric Dessert
IVR82_20107401467NUCA

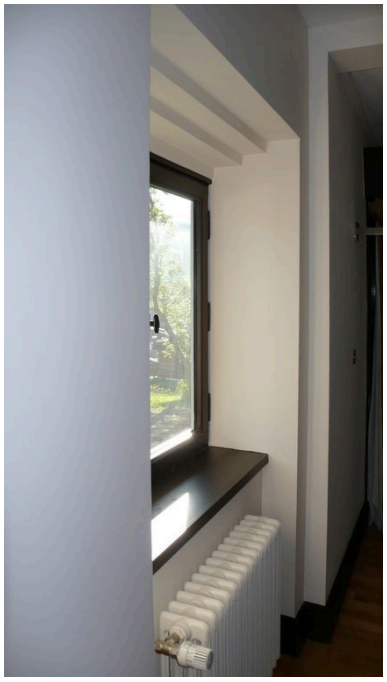

Rez-de-chaussée. Une fenêtre du logement
Phot. Jean-François Lyon-Caen
IVR82_20127401758NUCA

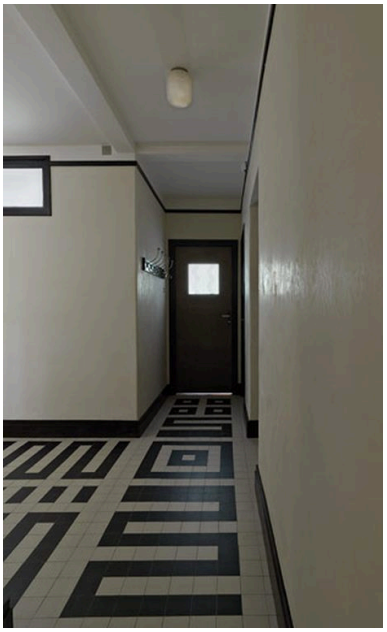

1er étage. Entrée et couloir de distribution
Phot. Eric Dessert
IVR82_20107401243NUCA

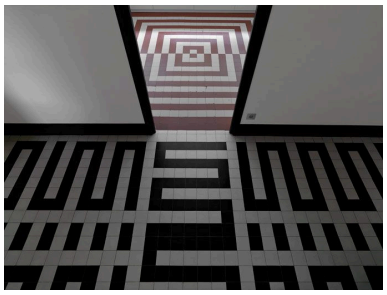

1er étage. Carrelage de l'entrée et de la cuisine
Phot. Eric Dessert
IVR82_20107401247NUCA

1er étage. Carrelage de l'entrée et de la cuisine
Phot. Eric Dessert
IVR82_20107401249NUCA

1er étage. Vue d'ensemble de l'enfilade living-room - salle à manger depuis le living-room
Phot. Eric Dessert
IVR82_20107401240NUCA

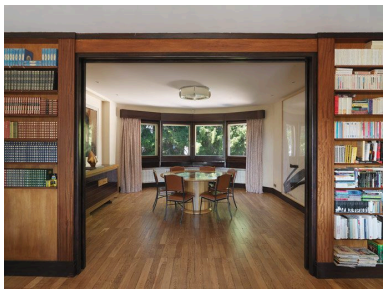

1er étage. La salle à manger vue depuis le living-romm
Phot. Eric Dessert
IVR82_20107401478NUCA

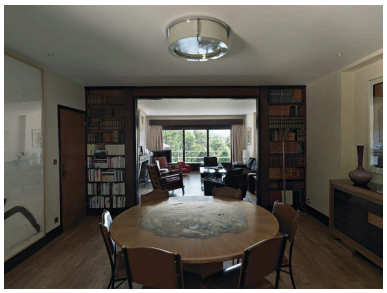

1er étage. La salle à manger
Phot. Eric Dessert
IVR82_20107401480NUCA

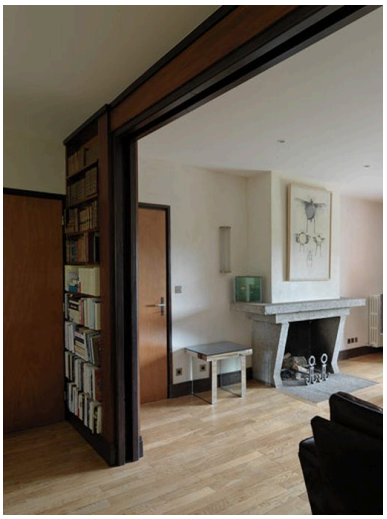

1er étage. La bibliothèque séparant la salle à manger du living-room. Au fond la cheminée du living-room
Phot. Eric Dessert
IVR82_20107401241NUCA

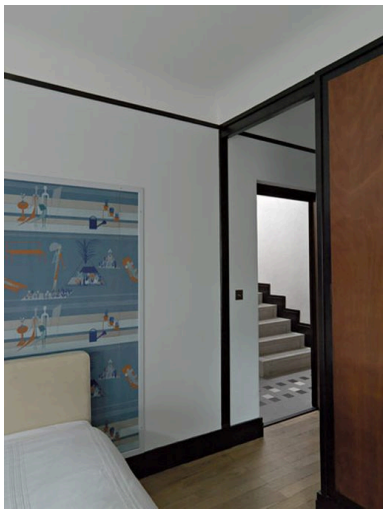

1er étage. La chambre d'amis, et ses panneaux de papier peint dessiné par Mathilde Flögl des Wiener Werkstätte
Phot. Eric Dessert
IVR82_20107401254NUCA

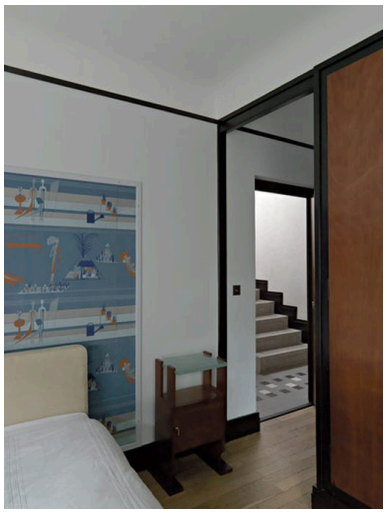

1er étage. La chambre d'amis, et ses panneaux de papier peint dessiné par Mathilde Flögl des Wiener Werkstätte
Phot. Eric Dessert
IVR82_20107401255NUCA

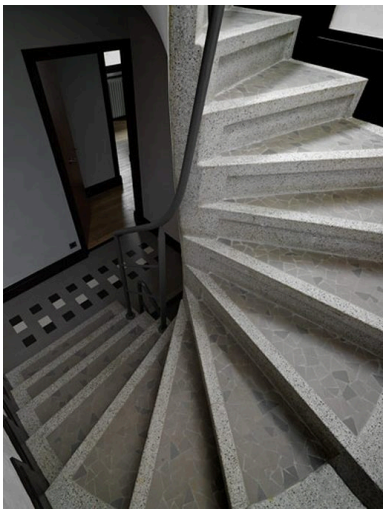

L'escalier entre le 1er et le 2e étage
Phot. Eric Dessert
IVR82_20107401250NUCA

Détail sur l'escalier. Palier du 2e étage
Phot. Eric Dessert
IVR82_20107401252NUCA

Le toit terrasse
Phot. Eric Dessert
IVR82_20107401491NUCA

Le toit terrasse
Phot. Eric Dessert
IVR82_20107401493NUCA

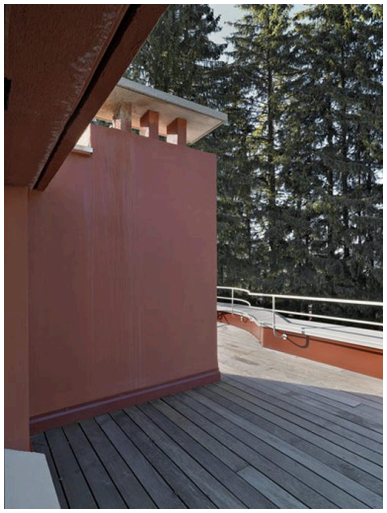

Le toit terrasse et l'angle du roof
Phot. Eric Dessert
IVR82_20107401494NUCA

Le roof sur le toit terrasse
Phot. Eric Dessert
IVR82_20107401492NUCA

Le roof sur le toit terrasse
Phot. Jean-François Lyon-Caen
IVR82_20127401759NUCA

Une clef
Phot. Eric Dessert
IVR82_20107401496NUCA

Dossiers liés

Dossiers de synthèse :
Présentation de l'aire d'étude (IA74002101) Megève
Maisons, dites chalets (IA74002002) Megève
Oeuvre(s) contenue(s) :

Auteur(s) du dossier : Françoise Véry, Sophie Paviol, Michèle Prax, Maryannick Chalabi
Copyright(s) : © Région Rhône-Alpes, Inventaire général du patrimoine culturel ; © Ecole d'architecture de Grenoble

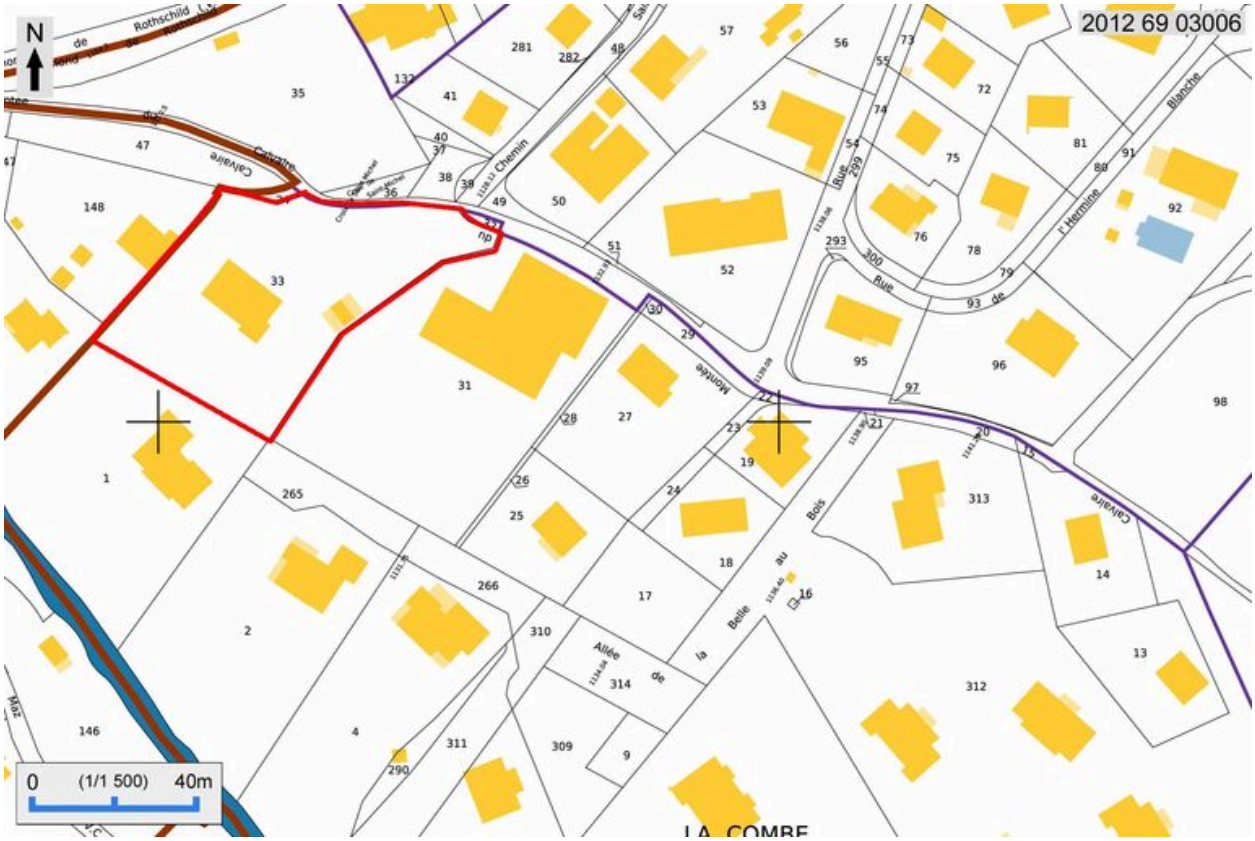

Plan de situation, extrait du plan cadastral 2012

Référence du document reproduit :

- **Plan cadastral de Megève**
  Plan cadastral de Megève

IVR82_20127403006NUDA
Auteur de l'illustration : André Céréza
Technique de relevé : reprise de fond ;
© Région Rhône-Alpes, Inventaire général du patrimoine culturel
reproduction soumise à autorisation du titulaire des droits d'exploitation

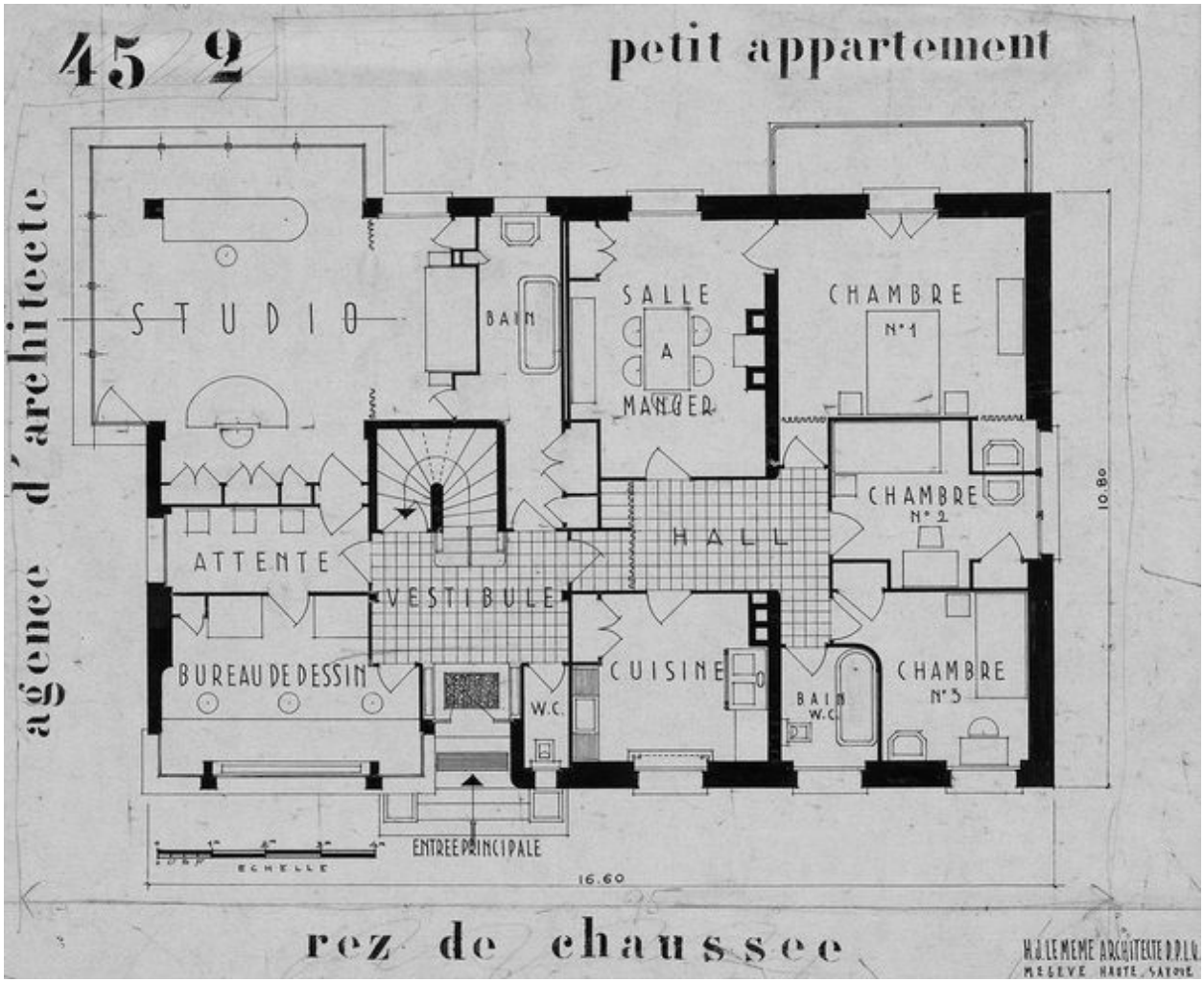

Plan du rez-de-chaussée. Henry Jacques Le Même, [vers 1928] (AD Haute-Savoie. 142J 574)

Référence du document reproduit :

- **45.2. Petit appartement. Rez-de-chaussée. Henry Jacques Le Même, s.d. [vers 1928]. Calque. 39,5 x** *45.2. Petit appartement. Rez-de-chaussée*. Henry Jacques Le Même, s.d. [vers 1928]. Calque. 39,5 x 45 cm (AD Haute-Savoie. 142J 574)

IVR82_20117400213NUC
Auteur de l'illustration : Eric Dessert
© Région Rhône-Alpes, Inventaire général du patrimoine culturel
reproduction soumise à autorisation du titulaire des droits d'exploitation

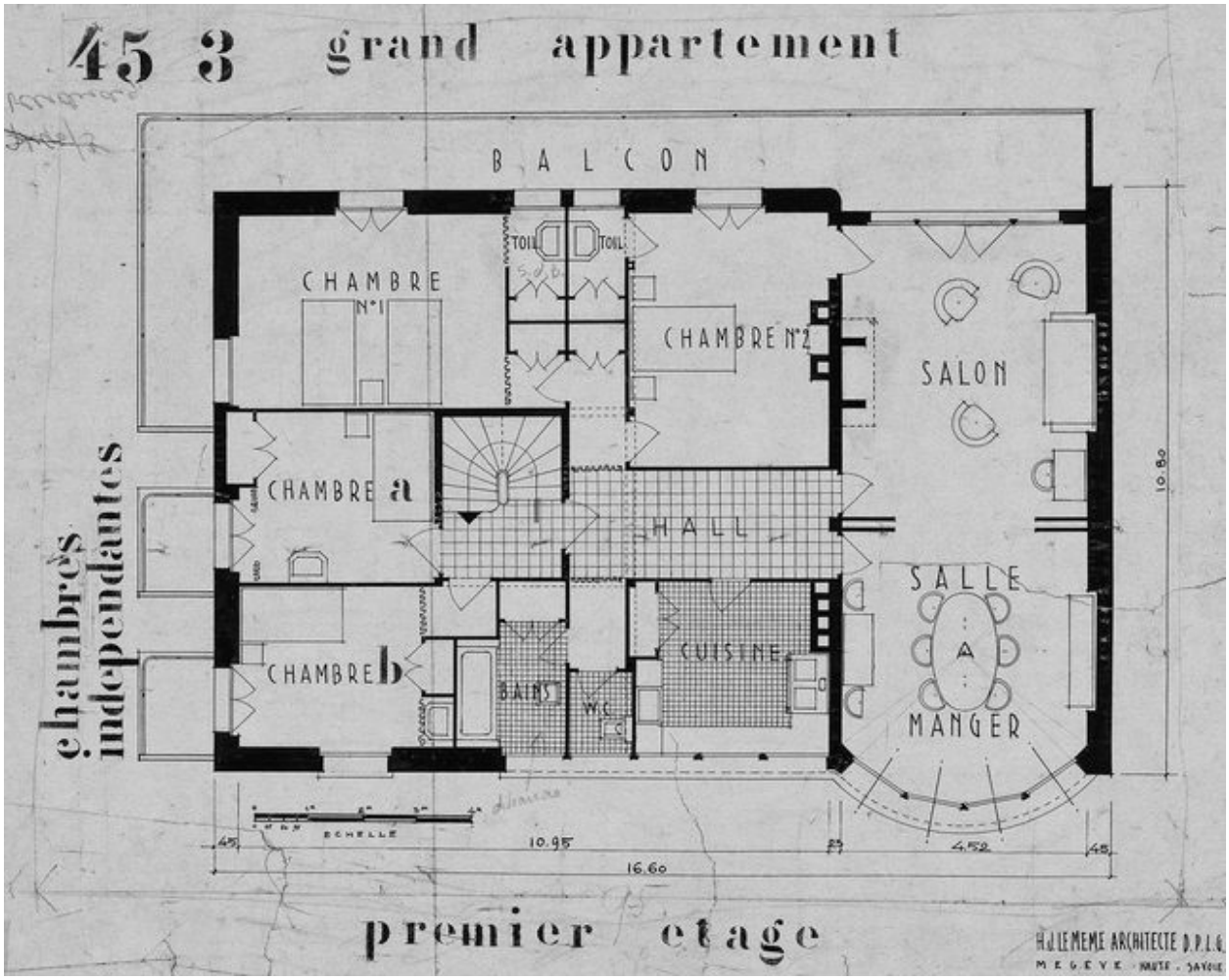

Plan du premier étage. Henry Jacques Le Même, [vers 1928] (AD Haute-Savoie. 142J 574)

Référence du document reproduit :

- **45.3. Grand appartement. Premier étage. Henry Jacques Le Même, s.d. [vers 1928]. Calque. 39,5 x 45**
  45.3. Grand appartement. Premier étage. Henry Jacques Le Même, s.d. [vers 1928]. Calque. 39,5 x 45 cm (AD Haute-Savoie. 142J 574)

IVR82_20117400212NUC
Auteur de l'illustration : Eric Dessert
© Région Rhône-Alpes, Inventaire général du patrimoine culturel
reproduction soumise à autorisation du titulaire des droits d'exploitation

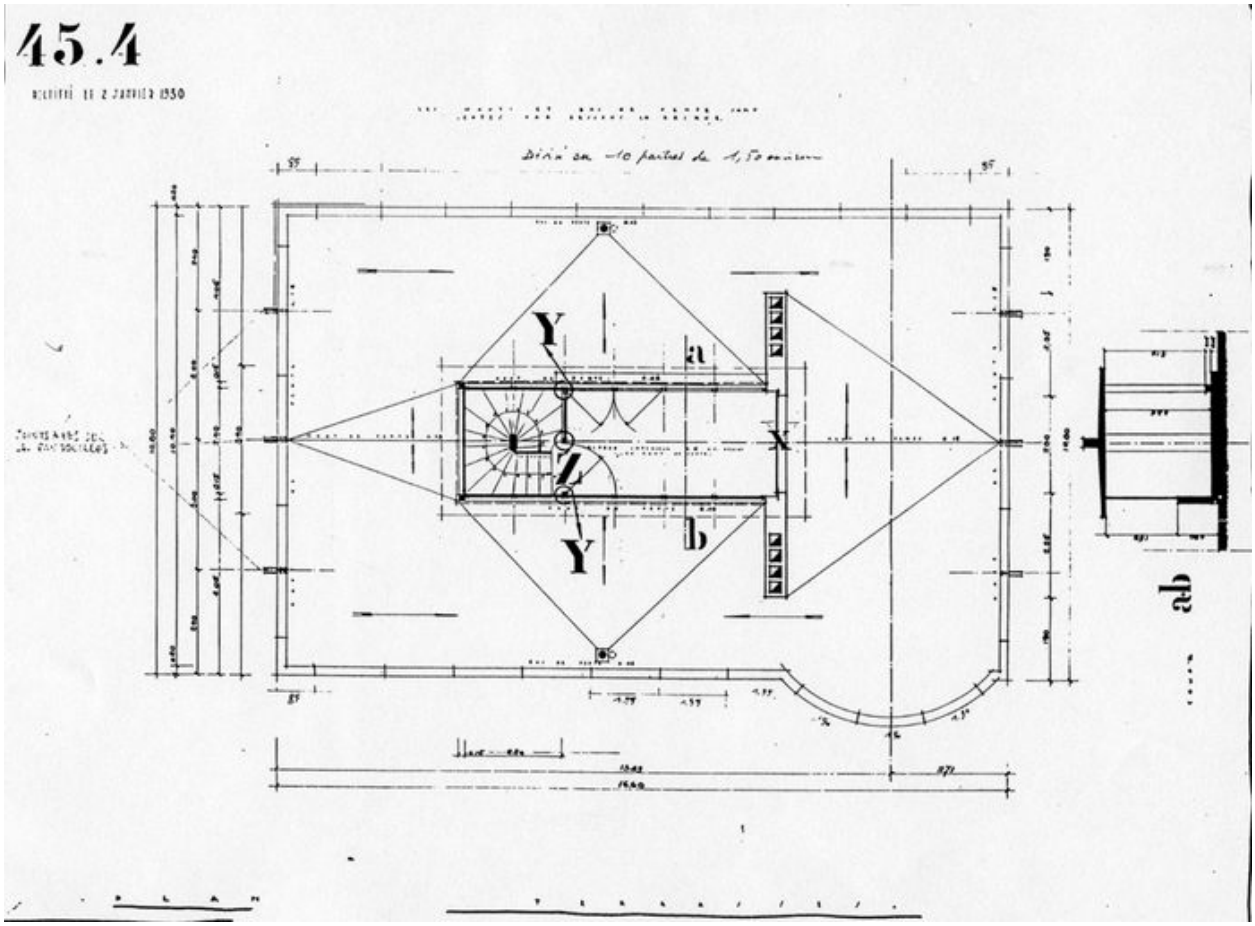

Plan du toit terrasse. Henry Jacques Le Même, Rectifié le 2 janvier 1930 (AD Haute-Savoie. 142J 574)

Référence du document reproduit :

- **45.4. Plan terrasse. Henry Jacques Le Même, Rectifié le 2 janvier 1930 (AD Haute-Savoie. 142J 574)**
  45.4. Plan terrasse. Henry Jacques Le Même, Rectifié le 2 janvier 1930 (AD Haute-Savoie. 142J 574)

IVR82_20127402106NUC
Auteur de l'illustration : F. Véry
Auteur du document reproduit : Le Même Henry Jacques (architecte)
© Région Rhône-Alpes, Inventaire général du patrimoine culturel ; © Archives départementales de la Haute-Savoie
reproduction soumise à autorisation du titulaire des droits d'exploitation

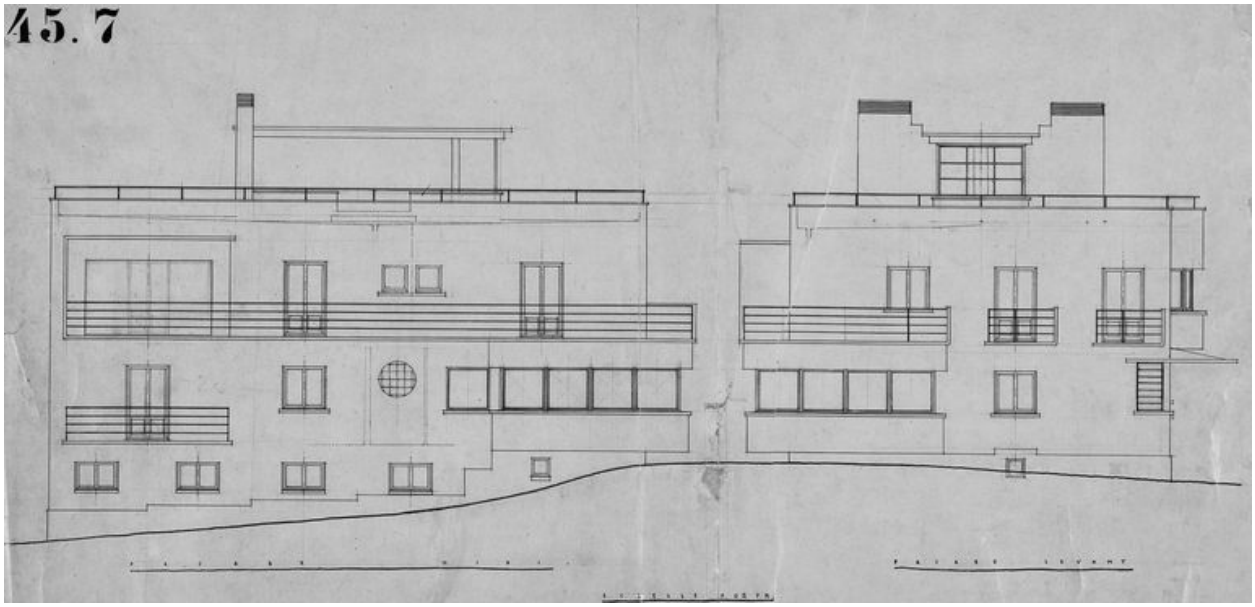

Elévation sud et est. Henry Jacques Le Même, [vers 1928] (AD Haute-Savoie. 142J 574)

Référence du document reproduit :

- **45.7. Façade midi. Façade levant. Henry Jacques Le Même, s.d. [vers 1928]. Papier, encre. 78 x 34,5**
  45.7. Façade midi. Façade levant. Henry Jacques Le Même, s.d. [vers 1928]. Papier, encre. 78 x 34,5 cm. 1 : 50 (AD Haute-Savoie. 142J 574)

IVR82_20117400214NUC
Auteur de l'illustration : Eric Dessert
© Région Rhône-Alpes, Inventaire général du patrimoine culturel
reproduction soumise à autorisation du titulaire des droits d'exploitation

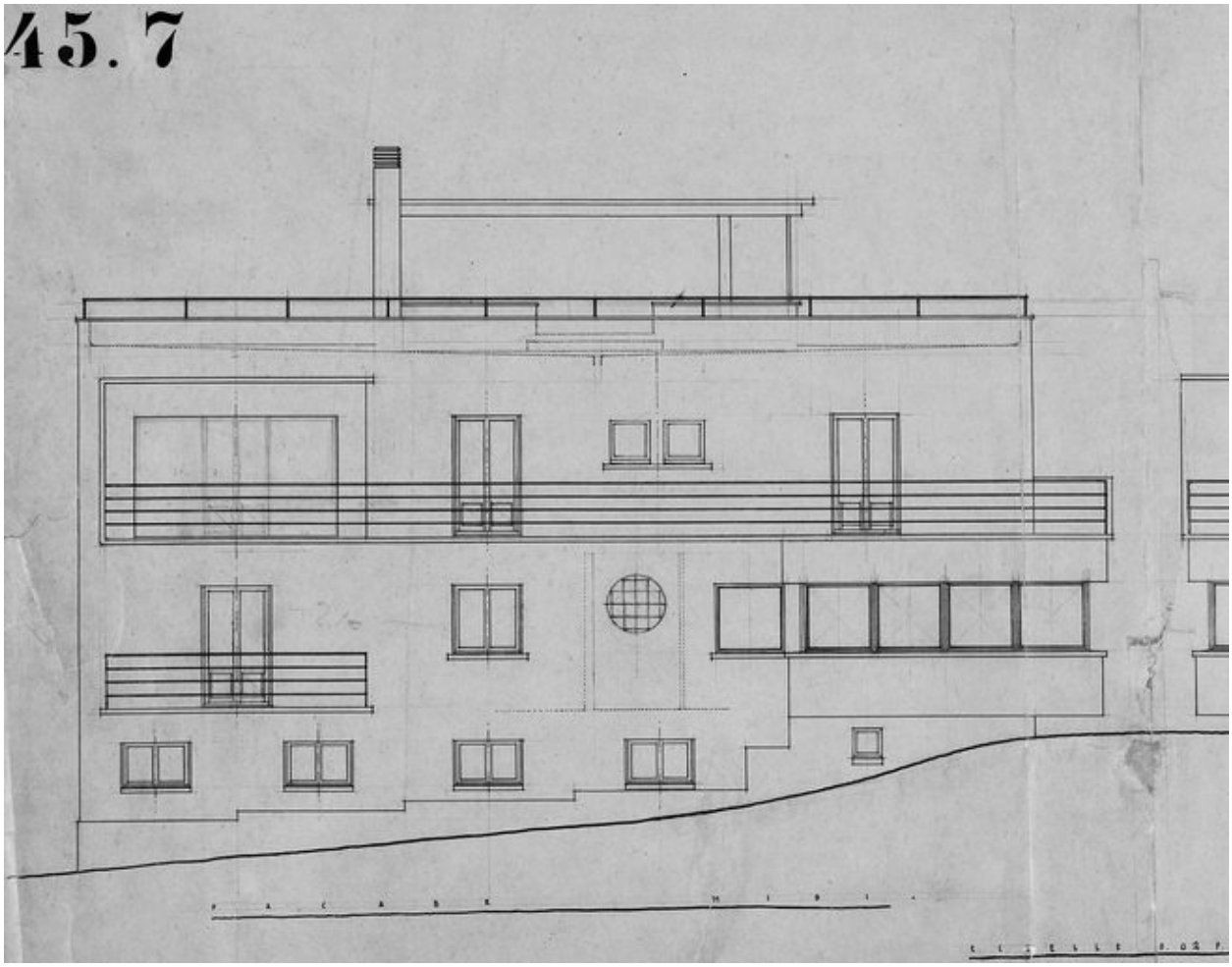

Elévation sud. Détail. Henry Jacques Le Même, [vers 1928] (AD Haute-Savoie. 142J 574)

Référence du document reproduit :

- **45.7. Façade midi. Façade levant. Henry Jacques Le Même, s.d. [vers 1928]. Papier, encre. 78 x 34,5**
  45.7. Façade midi. Façade levant. Henry Jacques Le Même, s.d. [vers 1928]. Papier, encre. 78 x 34,5 cm. 1 : 50 (AD Haute-Savoie. 142J 574)

IVR82_20117400215NUC
Auteur de l'illustration : Eric Dessert
© Région Rhône-Alpes, Inventaire général du patrimoine culturel
reproduction soumise à autorisation du titulaire des droits d'exploitation

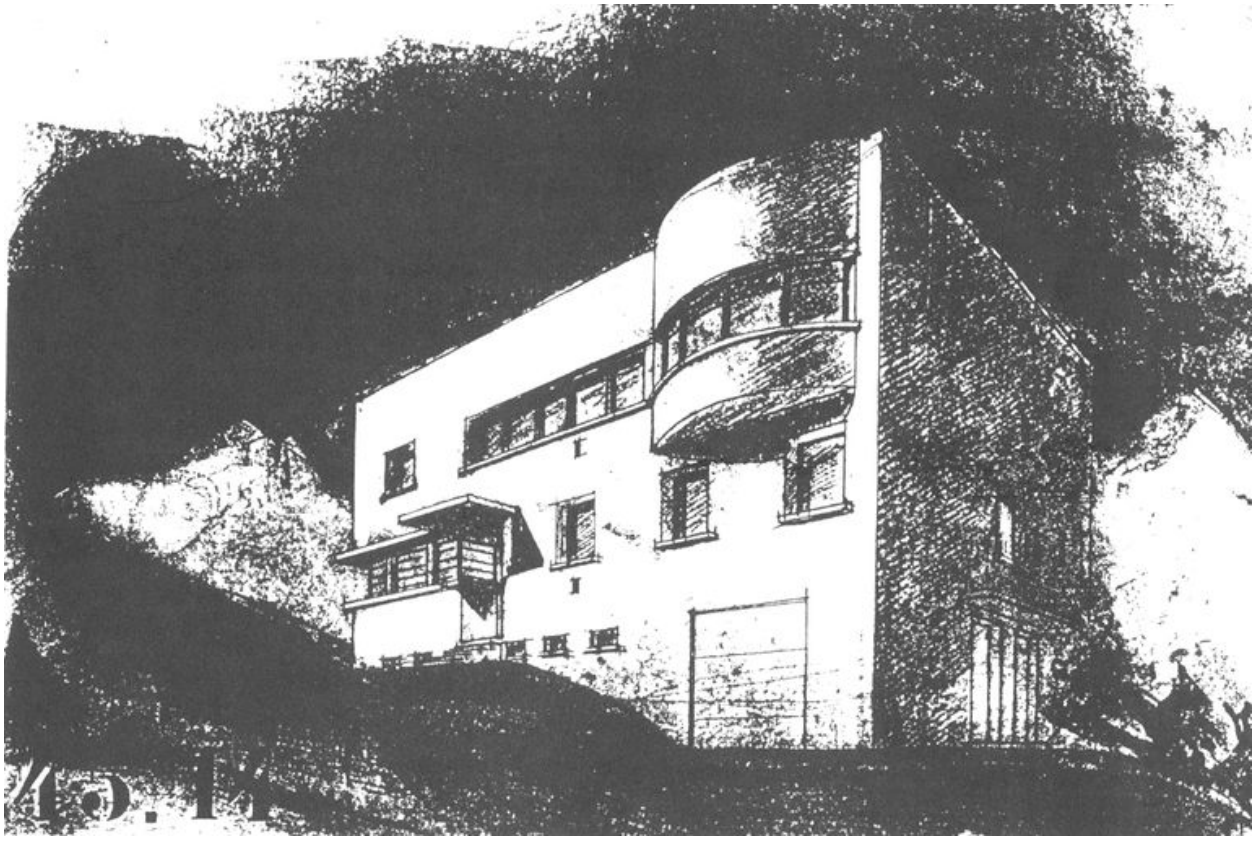

Façades nord-est et nord-ouest. Dessin / Henry Jacques Le Même, [1930] (AD Haute-Savoie. 142J 574)

Référence du document reproduit :

- **Vue des façades nord-est et nord-ouest. Dessin.. Henry Jacques Le Même, [1930] (AD Haute-Savoie.** Vue des façades nord-est et nord-ouest. Dessin.. Henry Jacques Le Même, [1930] (AD Haute-Savoie. 142J 574)

IVR82_20127402107NUC
Auteur de l'illustration : F. Véry
Auteur du document reproduit : Le Même Henry Jacques (architecte)
© Région Rhône-Alpes, Inventaire général du patrimoine culturel ; © Archives départementales de la Haute-Savoie
reproduction soumise à autorisation du titulaire des droits d'exploitation

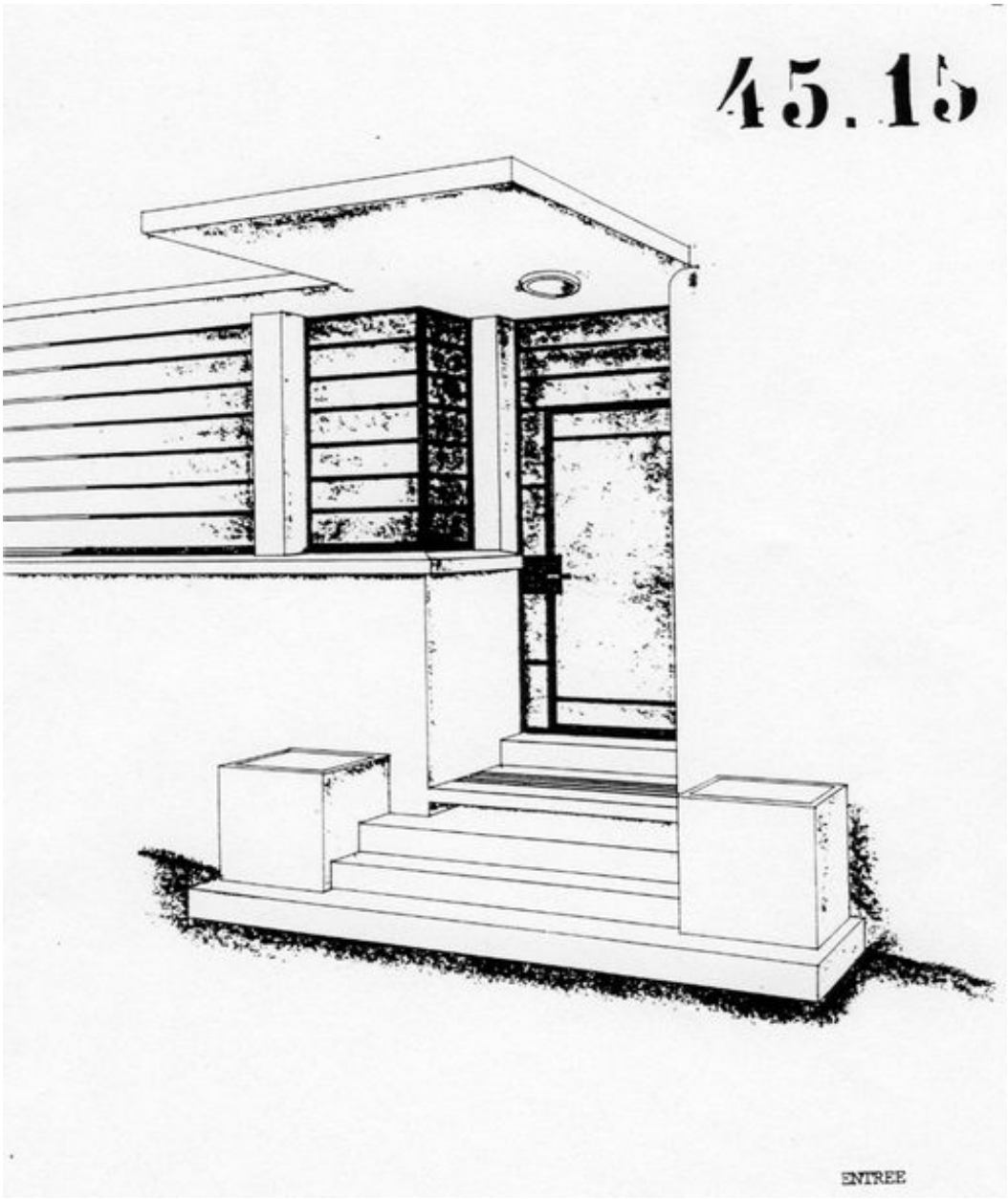

L'entrée. Dessin. Henry Jacques Le Même [1928] (AD Haute-Savoie. 142J 574)

Référence du document reproduit :

- **45.15. L'entrée. Dessin. Henry Jacques Le Même, s.d. [vers 1928] (AD Haute-Savoie. 142J 574)**
  45.15. L'entrée. Dessin. Henry Jacques Le Même, s.d. [vers 1928] (AD Haute-Savoie. 142J 574)

IVR82_20127402108NUC
Auteur de l'illustration : F. Véry
Auteur du document reproduit : Le Même Henry Jacques (architecte)
© Région Rhône-Alpes, Inventaire général du patrimoine culturel ; © Archives départementales de la Haute-Savoie
reproduction soumise à autorisation du titulaire des droits d'exploitation

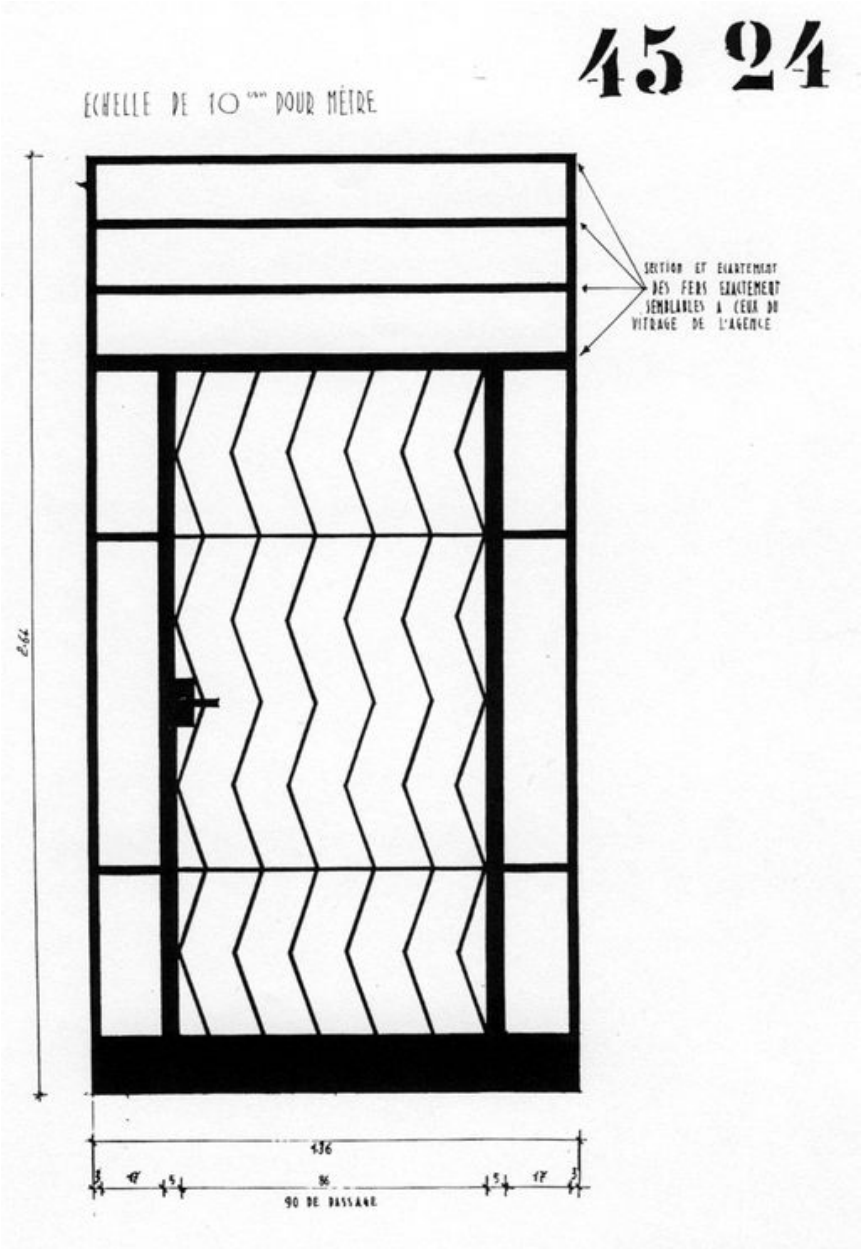

Porte d'entrée. Dessin. Henry Jacques Le Même [1928] (AD Haute-Savoie. 142J 574)

Référence du document reproduit :

- **45.24. Porte d'entrée. Dessin. Henry Jacques Le Même, s.d. [vers 1928] (AD Haute-Savoie. 142J 574)**
  45.24. Porte d'entrée. Dessin. Henry Jacques Le Même, s.d. [vers 1928] (AD Haute-Savoie. 142J 574)

IVR82_20127402114NUC
Auteur de l'illustration : F. Véry
Auteur du document reproduit : Le Même Henry Jacques (architecte)
© Région Rhône-Alpes, Inventaire général du patrimoine culturel ; © Archives départementales de la Haute-Savoie
reproduction soumise à autorisation du titulaire des droits d'exploitation

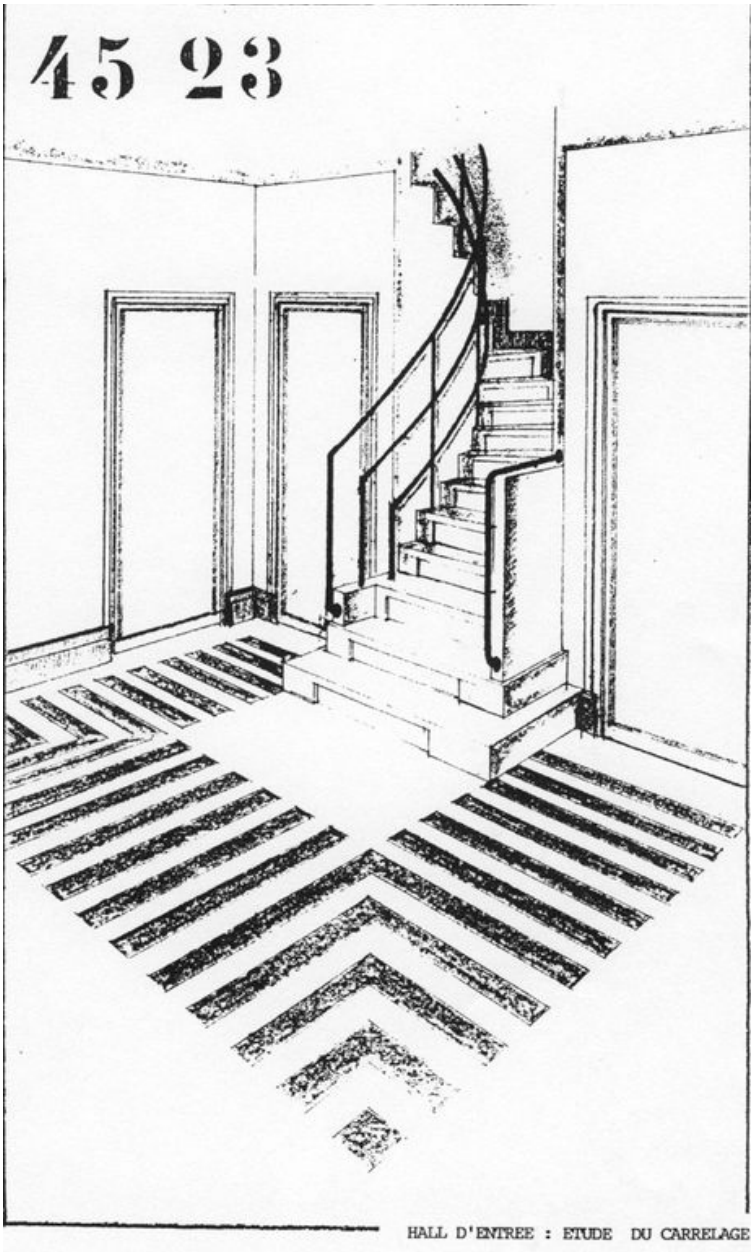

Le hall. Essai de carrelage. Dessin. Henry Jacques Le Même [1928] (AD Haute-Savoie. 142J 574)

Référence du document reproduit :

- **45.23. Le hall. Essai de carrelage. Dessin. Henry Jacques Le Même, s.d. [vers 1928] (AD**
  45.23. Le hall. Essai de carrelage. Dessin. Henry Jacques Le Même, s.d. [vers 1928] (AD Haute-Savoie. 142J 574)

IVR82_20127402109NUC
Auteur de l'illustration : F. Véry
Auteur du document reproduit : Le Même Henry Jacques (architecte)
© Région Rhône-Alpes, Inventaire général du patrimoine culturel ; © Archives départementales de la Haute-Savoie
reproduction soumise à autorisation du titulaire des droits d'exploitation

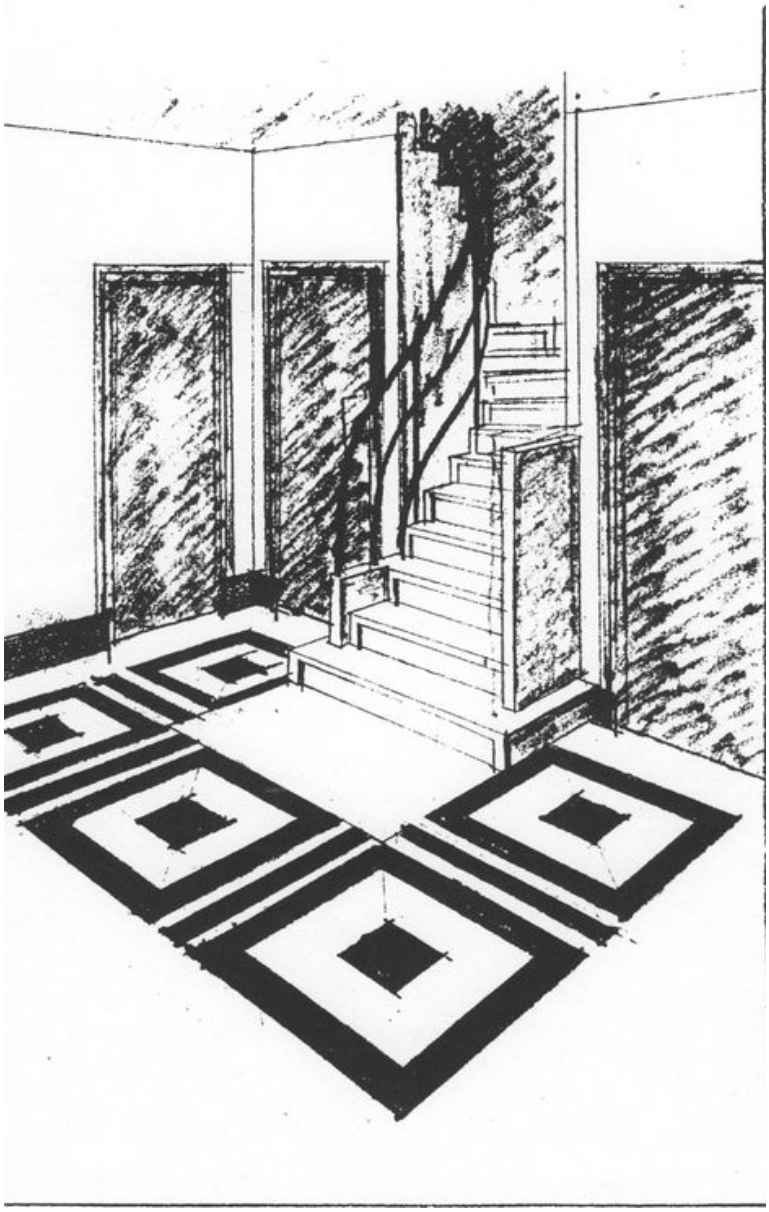

Le hall. Essai de carrelage. Dessin. Henry Jacques Le Même [1928] (AD Haute-Savoie. 142J 574)

Référence du document reproduit :

- **Le hall. Essai de carrelage. Dessin. Henry Jacques Le Même, s.d. [vers 1928] (AD Haute-Savoie. 142J**
  Le hall. Essai de carrelage. Dessin. Henry Jacques Le Même, s.d. [vers 1928] (AD Haute-Savoie. 142J 574)

IVR82_20127402110NUC
Auteur de l'illustration : F. Véry
Auteur du document reproduit : Le Même Henry Jacques (architecte)
© Région Rhône-Alpes, Inventaire général du patrimoine culturel ; © Archives départementales de la Haute-Savoie
reproduction soumise à autorisation du titulaire des droits d'exploitation

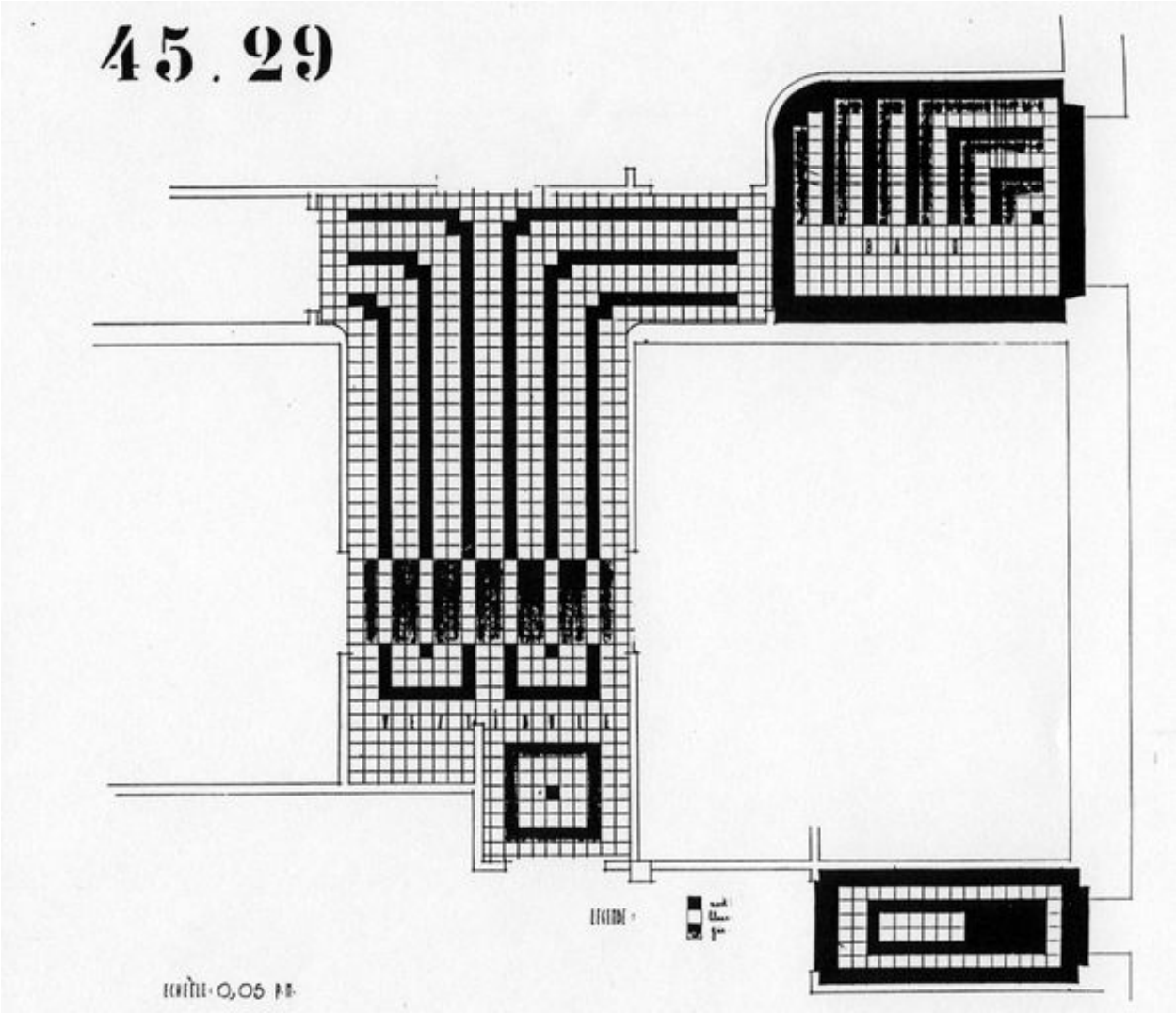

Carrelage du vestibule et de la salle-de-bains du rez-de-chaussée. Dessin. Henry Jacques Le Même [1928] (AD Haute-Savoie. 142J 574)

Référence du document reproduit :

- **45.29. Carrelage vestibule et bains du rez-de-chaussée. Dessin. Henry Jacques Le Même, s.d. [vers**
  45.29. Carrelage vestibule et bains du rez-de-chaussée. Dessin. Henry Jacques Le Même, s.d. [vers 1928] (AD Haute-Savoie. 142J 574)

IVR82_20127402111NUC
Auteur de l'illustration : F. Véry
Auteur du document reproduit : Le Même Henry Jacques (architecte)
© Région Rhône-Alpes, Inventaire général du patrimoine culturel ; © Archives départementales de la Haute-Savoie
reproduction soumise à autorisation du titulaire des droits d'exploitation

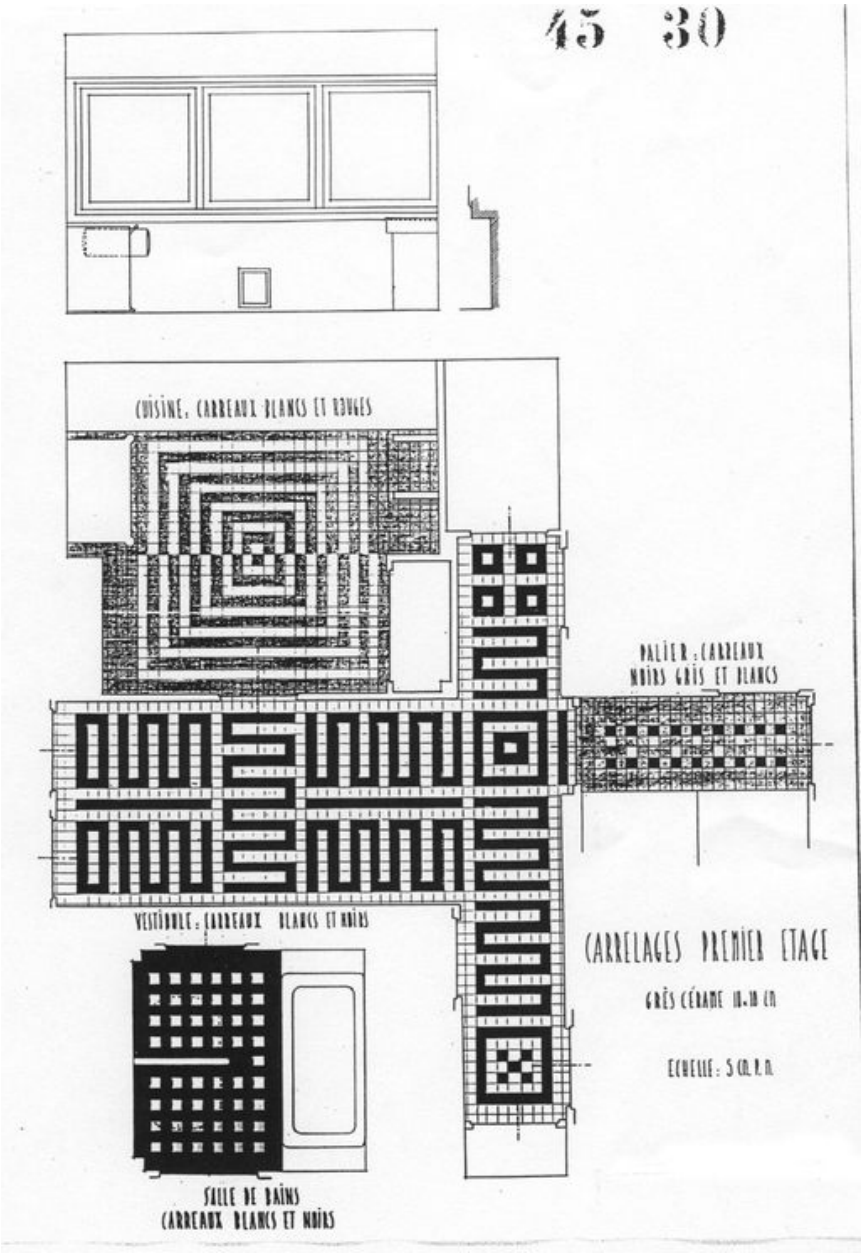

Carrelage du premier étage. Dessin. Henry Jacques Le Même [1928] (AD Haute-Savoie. 142J 574)

Référence du document reproduit :

- **45.30. Carrelage du premier étage. Dessin. Henry Jacques Le Même, s.d. [vers 1928]. 1 : 20 (AD**
  45.30. Carrelage du premier étage. Dessin. Henry Jacques Le Même, s.d. [vers 1928]. 1 : 20 (AD Haute-Savoie. 142J 574)

IVR82_20127402112NUC
Auteur de l'illustration : F. Véry
Auteur du document reproduit : Le Même Henry Jacques (architecte)
© Région Rhône-Alpes, Inventaire général du patrimoine culturel ; © Archives départementales de la Haute-Savoie
reproduction soumise à autorisation du titulaire des droits d'exploitation

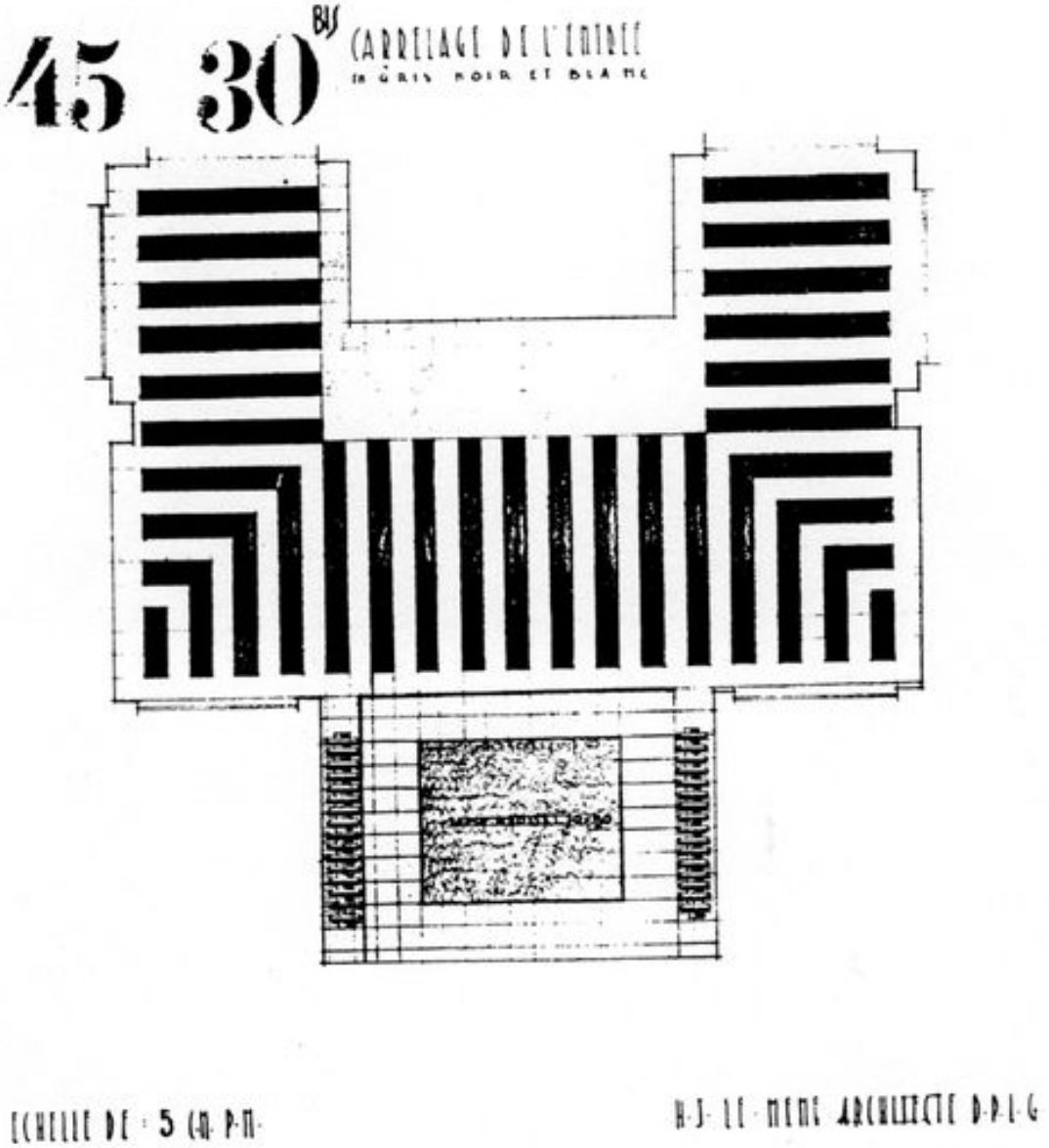

Carrelage de l'entrée. Dessin. Henry Jacques Le Même [1928] (AD Haute-Savoie. 142J 574)

Référence du document reproduit :

- **45.30bis. Carrelage de l'entrée. Dessin. Henry Jacques Le Même, s.d. [vers 1928]. 1 : 20 (AD**
  45.30bis. Carrelage de l'entrée. Dessin. Henry Jacques Le Même, s.d. [vers 1928]. 1 : 20 (AD Haute-Savoie. 142J 574)

IVR82_20127402113NUC
Auteur de l'illustration : F. Véry
Auteur du document reproduit : Le Même Henry Jacques (architecte)
© Région Rhône-Alpes, Inventaire général du patrimoine culturel ; © Archives départementales de la Haute-Savoie
reproduction soumise à autorisation du titulaire des droits d'exploitation

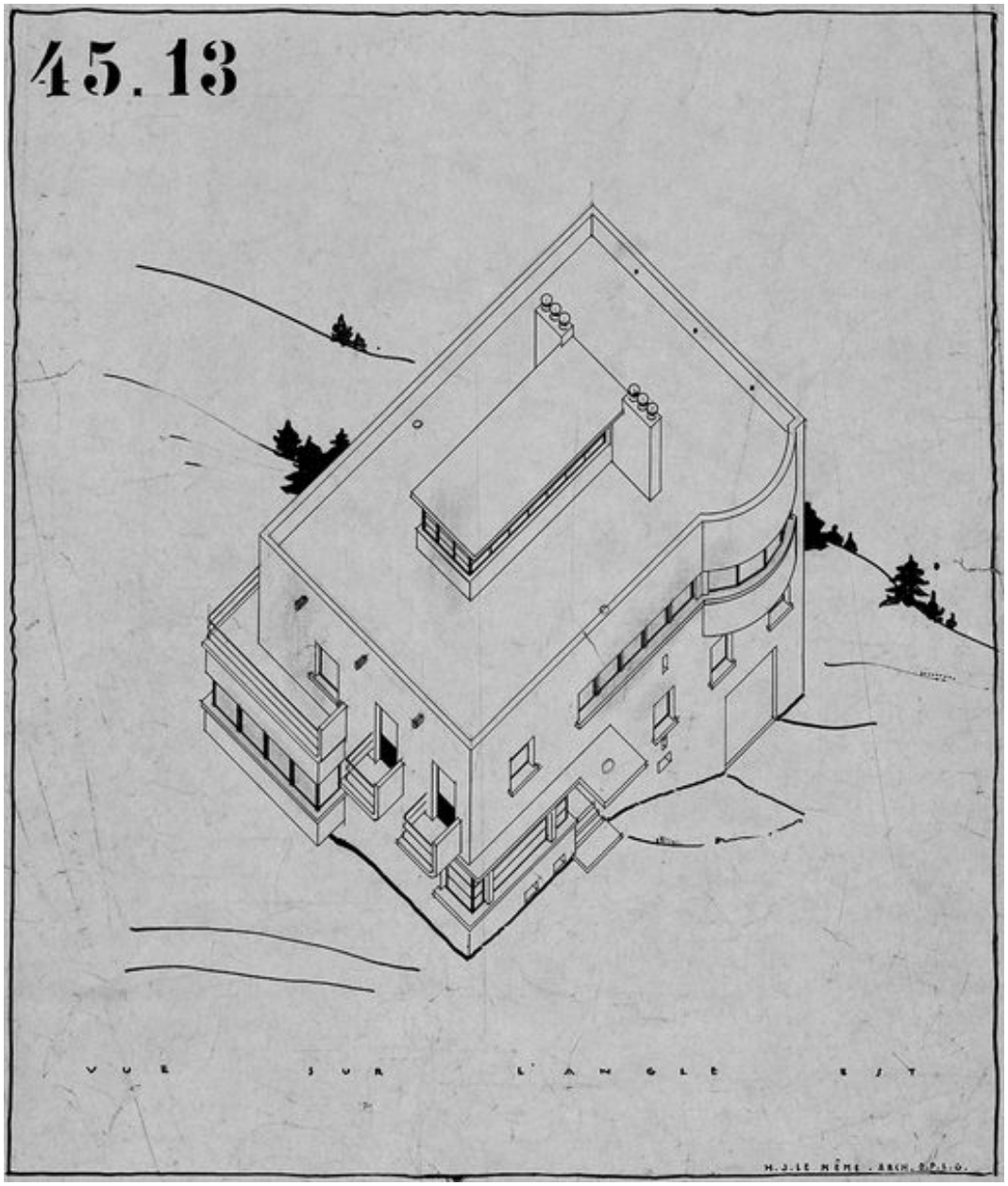

Vue sur l'angle est. Henry Jacques Le Même, [vers 1928] (AD Haute-Savoie. 142J 574)

Référence du document reproduit :

- **45.13. Vue sur l'angle est. Henry Jacques Le Même, s.d. [vers 1928]. Calque. 42,2 x 34,5 cm (AD** *45.13. Vue sur l'angle est*. Henry Jacques Le Même, s.d. [vers 1928]. Calque. 42,2 x 34,5 cm (AD Haute-Savoie. 142J 574)

IVR82_20117400211NUC
Auteur de l'illustration : Eric Dessert
© Région Rhône-Alpes, Inventaire général du patrimoine culturel
reproduction soumise à autorisation du titulaire des droits d'exploitation

Vue d'ensemble depuis le nord-ouest. Photogr. Georges Tairraz, Chamonix, [milieu XXe siècle] (AD Haute-Savoie. 142J 575)

IVR82_20117400189NUCB
Auteur de l'illustration : Eric (reproduction) Dessert
Auteur du document reproduit : Tairraz Georges (photographe)
© Région Rhône-Alpes, Inventaire général du patrimoine culturel
reproduction soumise à autorisation du titulaire des droits d'exploitation

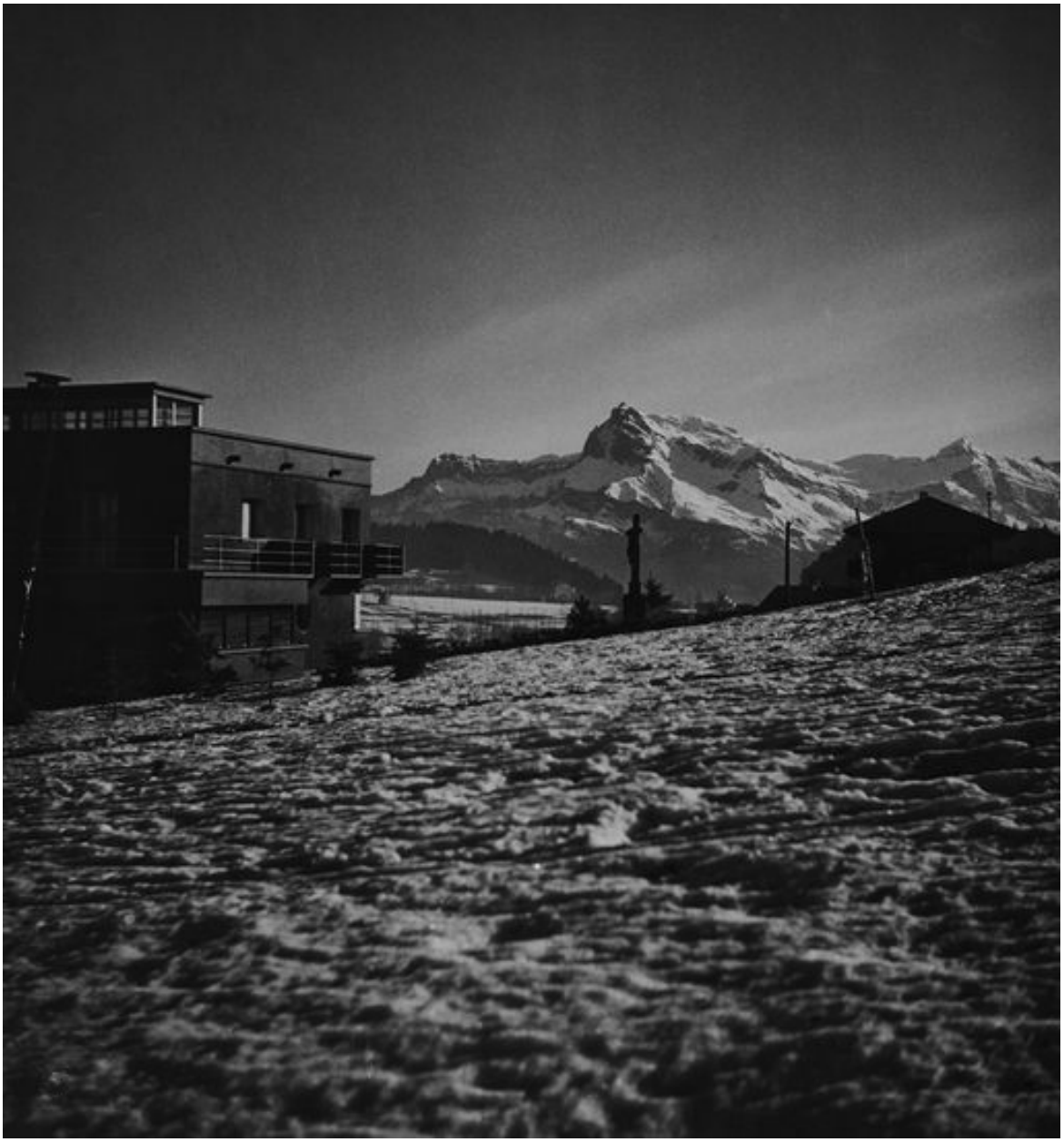

Vue d'ensemble depuis l'ouest-nord-ouest. Photogr. Georges Tairraz, Chamonix, [milieu XXe siècle] (AD Haute-Savoie. 142J 575)

IVR82_20117400192NUCB
Auteur de l'illustration : Eric Dessert
Auteur du document reproduit : Tairraz Georges (photographe)
© Région Rhône-Alpes, Inventaire général du patrimoine culturel
reproduction soumise à autorisation du titulaire des droits d'exploitation

Façade antérieure. Angle nord-est. Photogr. Georges Tairraz, Chamonix, [milieu XXe siècle] (AD Haute-Savoie. 142J 575)

IVR82_20117400188NUCB
Auteur de l'illustration : Eric (reproduction) Dessert
Auteur du document reproduit : Tairraz Georges (photographe)
© Région Rhône-Alpes, Inventaire général du patrimoine culturel
reproduction soumise à autorisation du titulaire des droits d'exploitation

L'agence d'architecture. Photogr. Georges Tairraz, Chamonix, [milieu XXe siècle] (AD Haute-Savoie. 142J 575)

IVR82_20117400185NUCB
Auteur de l'illustration : Eric Dessert
Auteur du document reproduit : Tairraz Georges (photographe)
© Région Rhône-Alpes, Inventaire général du patrimoine culturel
reproduction soumise à autorisation du titulaire des droits d'exploitation

Le retiro. Photogr. Georges Tairraz, Chamonix, [milieu XXe siècle] (AD Haute-Savoie. 142J 575)

IVR82_20117400191NUCB
Auteur de l'illustration : Eric Dessert
Auteur du document reproduit : Tairraz Georges (photographe)
© Région Rhône-Alpes, Inventaire général du patrimoine culturel
reproduction soumise à autorisation du titulaire des droits d'exploitation

La salle à manger. Photogr. Georges Tairraz, Chamonix, [milieu XXe siècle] (AD Haute-Savoie. 142J 575)

IVR82_20117400186NUCB
Auteur de l'illustration : Eric Dessert
Auteur du document reproduit : Tairraz Georges (photographe)
© Région Rhône-Alpes, Inventaire général du patrimoine culturel
reproduction soumise à autorisation du titulaire des droits d'exploitation

Le roof sur le toit terrasse. Photogr. Tops Socquet, Megève, [milieu XXe siècle] (AD Haute-Savoie. 142J 575)

IVR82_20117400190NUCB
Auteur de l'illustration : Eric Dessert
Auteur du document reproduit : Tops Socquet (photographe)
© Région Rhône-Alpes, Inventaire général du patrimoine culturel
reproduction soumise à autorisation du titulaire des droits d'exploitation

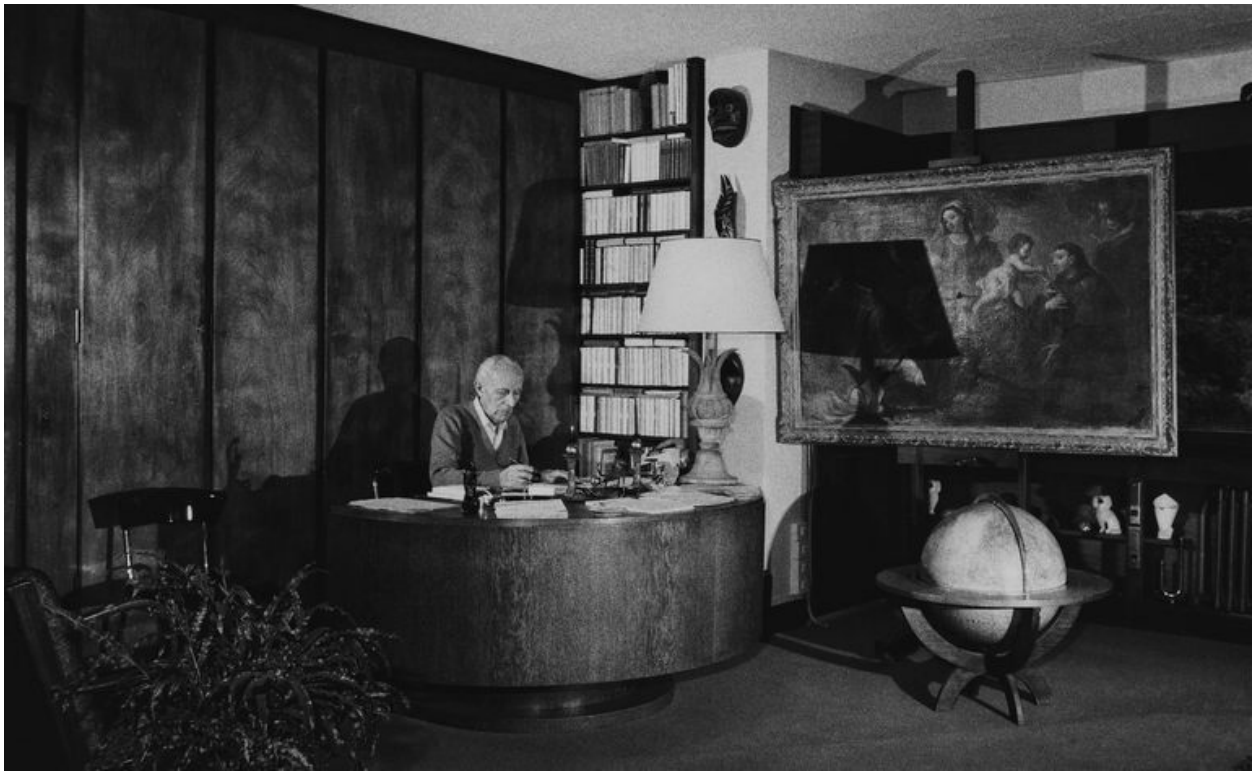

L'architecte Henry Jacques Le Même à son bureau. Photogr. Tops Socquet Photo Megève, [3e quart XXe siècle] (AD Haute-Savoie. 142J 31)

IVR82_20117400196NUCB
Auteur de l'illustration : Eric Dessert
Auteur du document reproduit : Tops Socquet (photographe)
© Région Rhône-Alpes, Inventaire général du patrimoine culturel
reproduction soumise à autorisation du titulaire des droits d'exploitation

Vue en arrière plan depuis l'est

IVR82_20107401362NUCA
Auteur de l'illustration : Eric Dessert
© Région Rhône-Alpes, Inventaire général du patrimoine culturel
reproduction soumise à autorisation du titulaire des droits d'exploitation

Vue depuis le sud-est

IVR82_20107401363NUCA
Auteur de l'illustration : Eric Dessert
© Région Rhône-Alpes, Inventaire général du patrimoine culturel
reproduction soumise à autorisation du titulaire des droits d'exploitation

Vue depuis le chemin d'accès

IVR82_20127401751NUCA
Auteur de l'illustration : Jean-François Lyon-Caen
Date de prise de vue : 2010
© Région Rhône-Alpes, Inventaire général du patrimoine culturel
reproduction soumise à autorisation du titulaire des droits d'exploitation

Vue générale dans le site depuis le nord-est

IVR82_20107401428NUCA
Auteur de l'illustration : Eric Dessert
© Région Rhône-Alpes, Inventaire général du patrimoine culturel
reproduction soumise à autorisation du titulaire des droits d'exploitation

Vue d'ensemble depuis le nord-est

IVR82_20107401427NUCA
Auteur de l'illustration : Eric Dessert
© Région Rhône-Alpes, Inventaire général du patrimoine culturel
reproduction soumise à autorisation du titulaire des droits d'exploitation

Vue depuis le nord-est

IVR82_20127401760NUCA
Auteur de l'illustration : Jean-François Lyon-Caen
Date de prise de vue : 2010
© Région Rhône-Alpes, Inventaire général du patrimoine culturel
reproduction soumise à autorisation du titulaire des droits d'exploitation

Vue depuis le sud-est

IVR82_20127401752NUCA
Auteur de l'illustration : Jean-François Lyon-Caen
Date de prise de vue : 2010
© Région Rhône-Alpes, Inventaire général du patrimoine culturel
reproduction soumise à autorisation du titulaire des droits d'exploitation

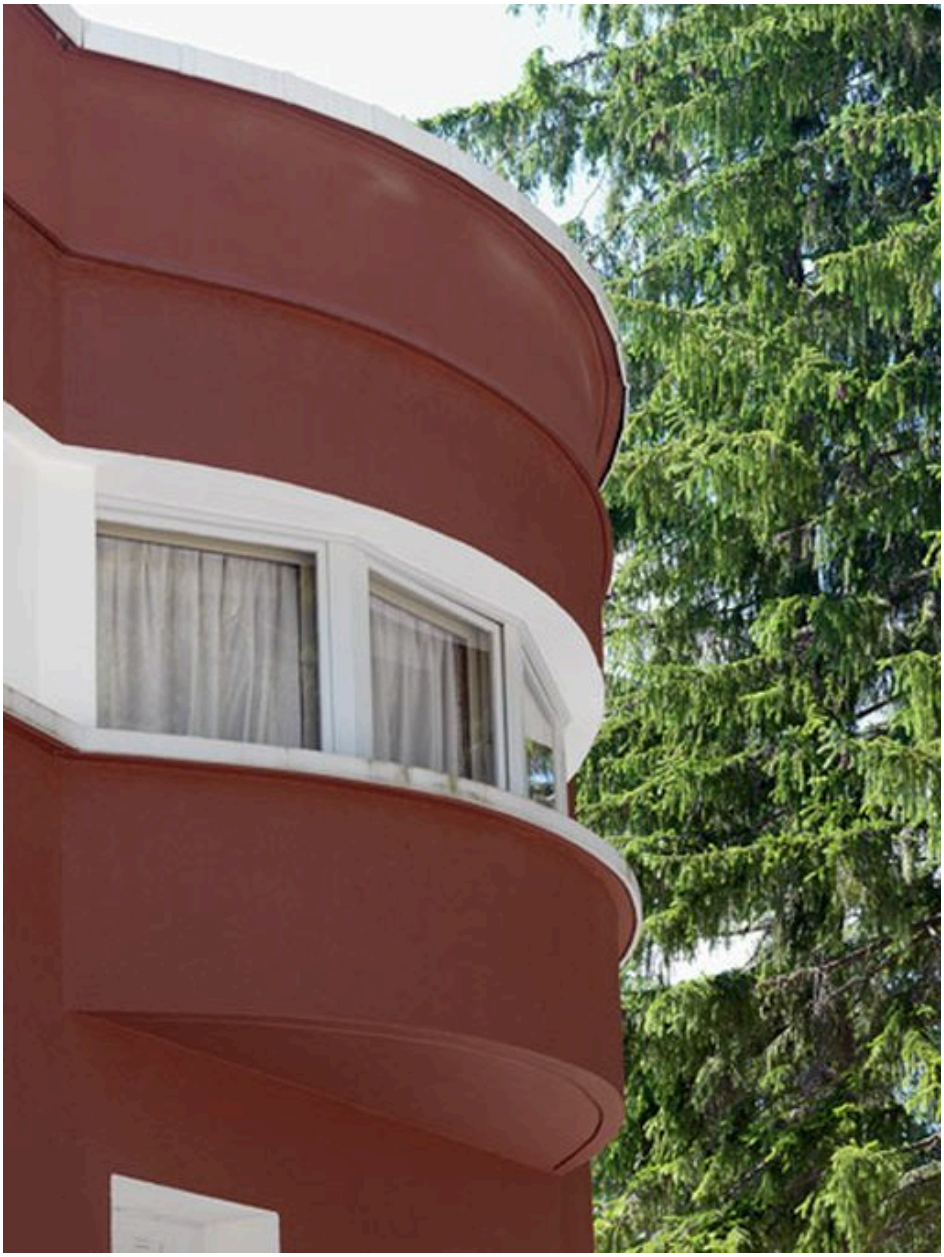

Le bow-window de l'étage

IVR82_20107401464NUCA
Auteur de l'illustration : Eric Dessert
© Région Rhône-Alpes, Inventaire général du patrimoine culturel
reproduction soumise à autorisation du titulaire des droits d'exploitation

Le bow-window de l'étage

IVR82_20107401462NUCA
Auteur de l'illustration : Eric Dessert
© Région Rhône-Alpes, Inventaire général du patrimoine culturel
reproduction soumise à autorisation du titulaire des droits d'exploitation

Détail du bow-window

IVR82_20107401463NUCA
Auteur de l'illustration : Eric Dessert
© Région Rhône-Alpes, Inventaire général du patrimoine culturel
reproduction soumise à autorisation du titulaire des droits d'exploitation

L'entrée

IVR82_20107401460NUCA
Auteur de l'illustration : Eric Dessert
© Région Rhône-Alpes, Inventaire général du patrimoine culturel
reproduction soumise à autorisation du titulaire des droits d'exploitation

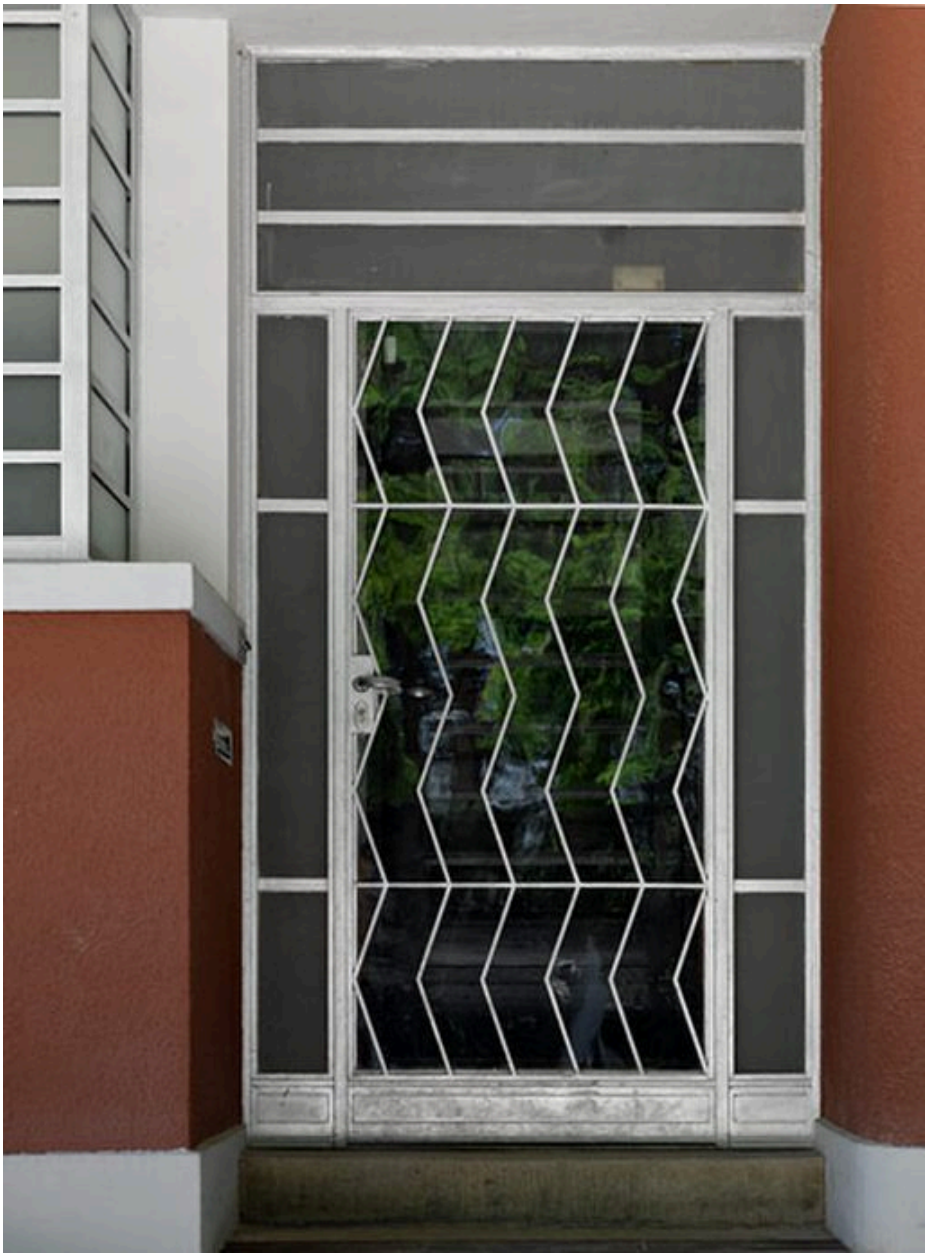

La porte d'entrée

IVR82_20107401461NUCA
Auteur de l'illustration : Eric Dessert
© Région Rhône-Alpes, Inventaire général du patrimoine culturel
reproduction soumise à autorisation du titulaire des droits d'exploitation

Détail de la porte d'entrée

IVR82_20107401472NUCA
Auteur de l'illustration : Eric Dessert
© Région Rhône-Alpes, Inventaire général du patrimoine culturel
reproduction soumise à autorisation du titulaire des droits d'exploitation

Détail de la porte d'entrée

IVR82_20107401474NUCA
Auteur de l'illustration : Eric Dessert
© Région Rhône-Alpes, Inventaire général du patrimoine culturel
reproduction soumise à autorisation du titulaire des droits d'exploitation

Elévation ouest

IVR82_20127401761NUCA
Auteur de l'illustration : Jean-François Lyon-Caen
Date de prise de vue : 2010
© Région Rhône-Alpes, Inventaire général du patrimoine culturel
reproduction soumise à autorisation du titulaire des droits d'exploitation

Entrée de l'étage de soubassement

IVR82_20127401753NUCA
Auteur de l'illustration : Jean-François Lyon-Caen
Date de prise de vue : 2010
© Région Rhône-Alpes, Inventaire général du patrimoine culturel
reproduction soumise à autorisation du titulaire des droits d'exploitation

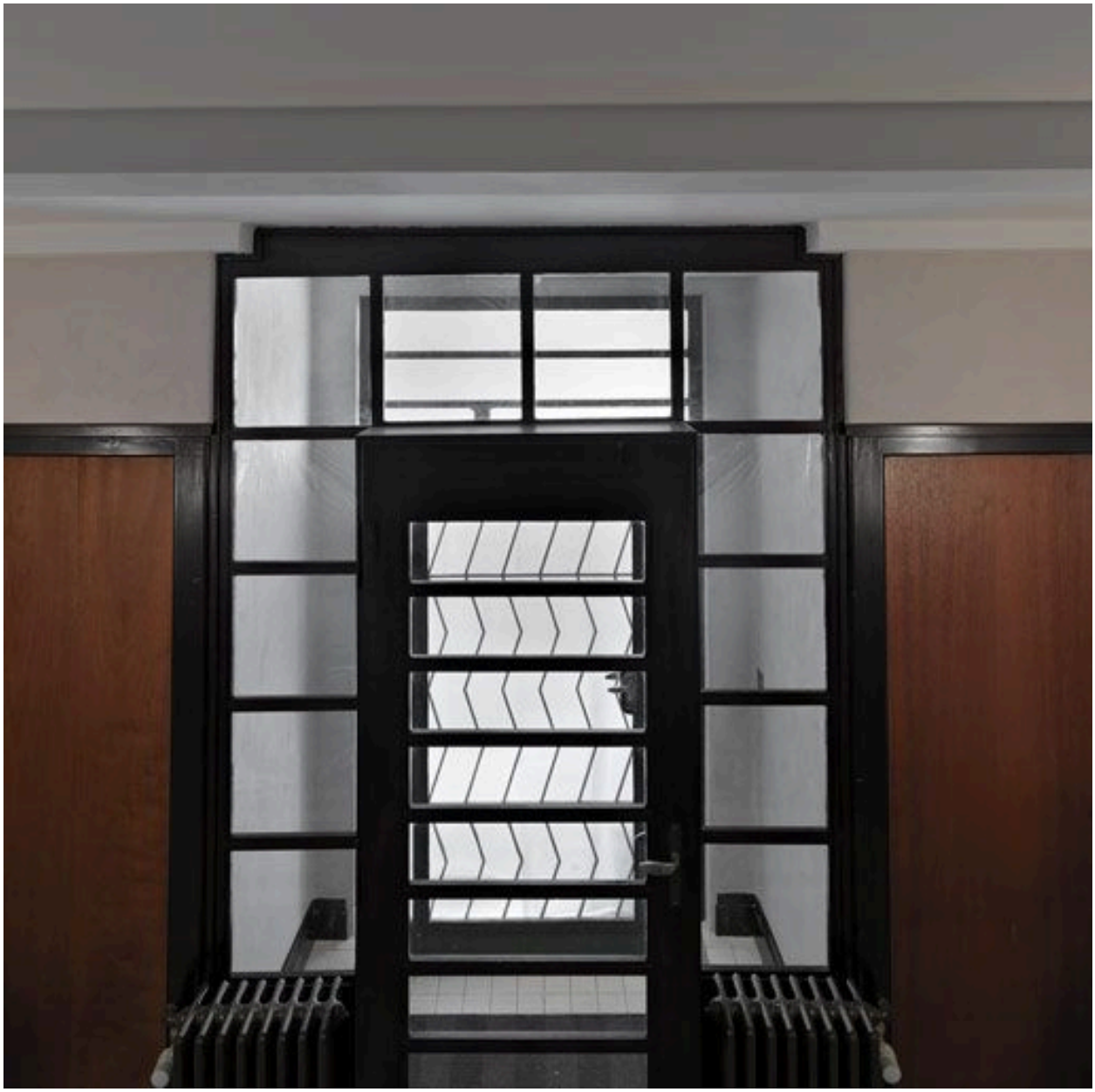

Le revers de la porte d'entrée

IVR82_20107401483NUCA
Auteur de l'illustration : Eric Dessert
© Région Rhône-Alpes, Inventaire général du patrimoine culturel
reproduction soumise à autorisation du titulaire des droits d'exploitation

Les garages

IVR82_20127401754NUCA
Auteur de l'illustration : Jean-François Lyon-Caen
Date de prise de vue : 2010
© Région Rhône-Alpes, Inventaire général du patrimoine culturel
reproduction soumise à autorisation du titulaire des droits d'exploitation

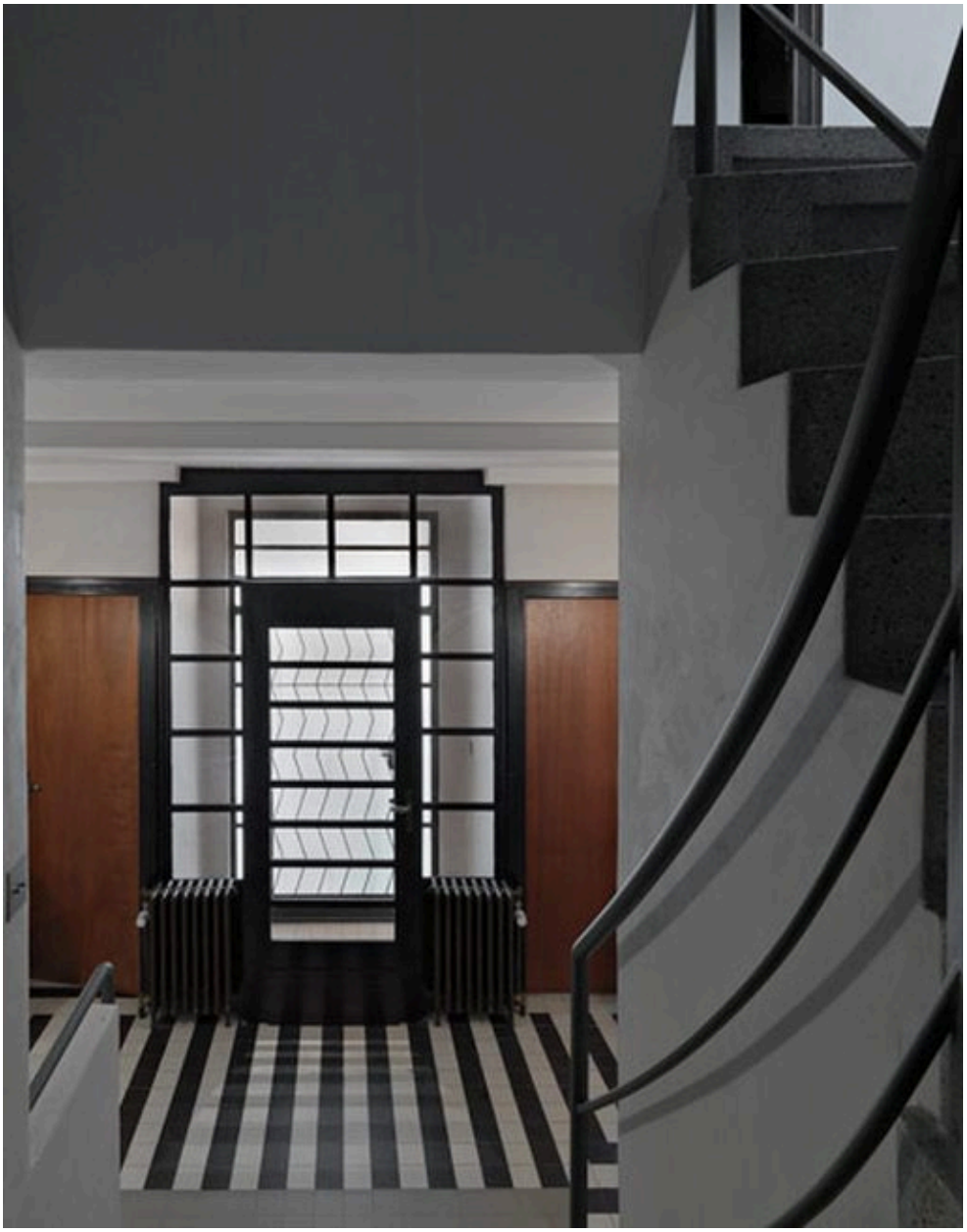

Vestibule et porte d'entrée vus depuis l'escalier

IVR82_20107401485NUCA
Auteur de l'illustration : Eric Dessert
© Région Rhône-Alpes, Inventaire général du patrimoine culturel
reproduction soumise à autorisation du titulaire des droits d'exploitation

Vestibule et porte d'entrée depuis l'escalier

IVR82_20107401488NUCA
Auteur de l'illustration : Eric Dessert
© Région Rhône-Alpes, Inventaire général du patrimoine culturel
reproduction soumise à autorisation du titulaire des droits d'exploitation

L'escalier vers le 1er étage

IVR82_20107401490NUCA
Auteur de l'illustration : Eric Dessert
© Région Rhône-Alpes, Inventaire général du patrimoine culturel
reproduction soumise à autorisation du titulaire des droits d'exploitation

Vue depuis l'entrée, le vestibule et l'escalier

IVR82_20107401433NUCA
Auteur de l'illustration : Eric Dessert
© Région Rhône-Alpes, Inventaire général du patrimoine culturel
reproduction soumise à autorisation du titulaire des droits d'exploitation

Rez-de-chaussée, côté appartement. Le couloir de distribution, vue vers le vestibule d'entrée

IVR82_20107401434NUCA
Auteur de l'illustration : Eric Dessert
© Région Rhône-Alpes, Inventaire général du patrimoine culturel
reproduction soumise à autorisation du titulaire des droits d'exploitation

Rez-de-chaussée. Vue du vestibule vers l'agence et la salle d'attente. Au 1er plan à droite, départ de l'escalier

IVR82_20107401430NUCA
Auteur de l'illustration : Eric Dessert
© Région Rhône-Alpes, Inventaire général du patrimoine culturel
reproduction soumise à autorisation du titulaire des droits d'exploitation

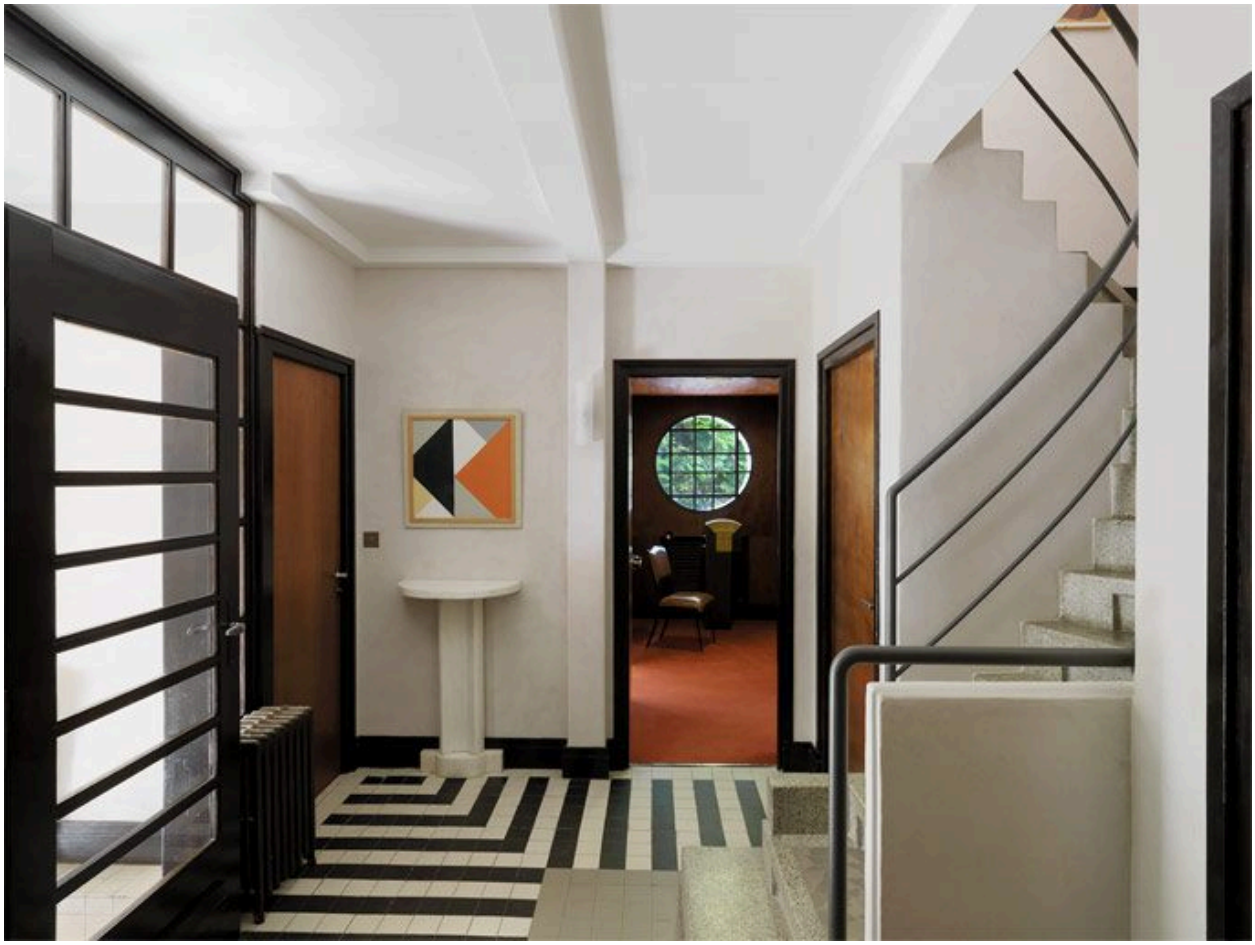

Rez-de-chaussée. Vue du vestibule vers l'agence et la salle d'attente. Au 1er plan à droite, départ de l'escalier

IVR82_20107401431NUCA
Auteur de l'illustration : Eric Dessert
© Région Rhône-Alpes, Inventaire général du patrimoine culturel
reproduction soumise à autorisation du titulaire des droits d'exploitation

Rez-de-chaussée. Vue du vestibule vers l'agence et la salle d'attente. Au 1er plan à droite, départ de l'escalier

IVR82_20107401432NUCA
Auteur de l'illustration : Eric Dessert
© Région Rhône-Alpes, Inventaire général du patrimoine culturel
reproduction soumise à autorisation du titulaire des droits d'exploitation

Rez-de-chaussée. Le bureau de l'architecte et le respiro à gauche

IVR82_20127401879NUCA
Auteur de l'illustration : Eric Dessert
Date de prise de vue : 2011
© Région Rhône-Alpes, Inventaire général du patrimoine culturel
reproduction soumise à autorisation du titulaire des droits d'exploitation

Rez-de-chaussée. Le bureau de l'architecte vu depuis le respiro

IVR82_20107401448NUCA
Auteur de l'illustration : Eric Dessert
© Région Rhône-Alpes, Inventaire général du patrimoine culturel
reproduction soumise à autorisation du titulaire des droits d'exploitation

Rez-de-chaussée. Les baies d'angle du bureau

IVR82_20127401755NUCA
Auteur de l'illustration : Jean-François Lyon-Caen
Date de prise de vue : 2010
© Région Rhône-Alpes, Inventaire général du patrimoine culturel
reproduction soumise à autorisation du titulaire des droits d'exploitation

Rez-de-chaussée. L'angle entre le bureau et le respiro. Au fond, la porte vers le logement

IVR82_20127401756NUCA
Auteur de l'illustration : Jean-François Lyon-Caen
Date de prise de vue : 2010
© Région Rhône-Alpes, Inventaire général du patrimoine culturel
reproduction soumise à autorisation du titulaire des droits d'exploitation

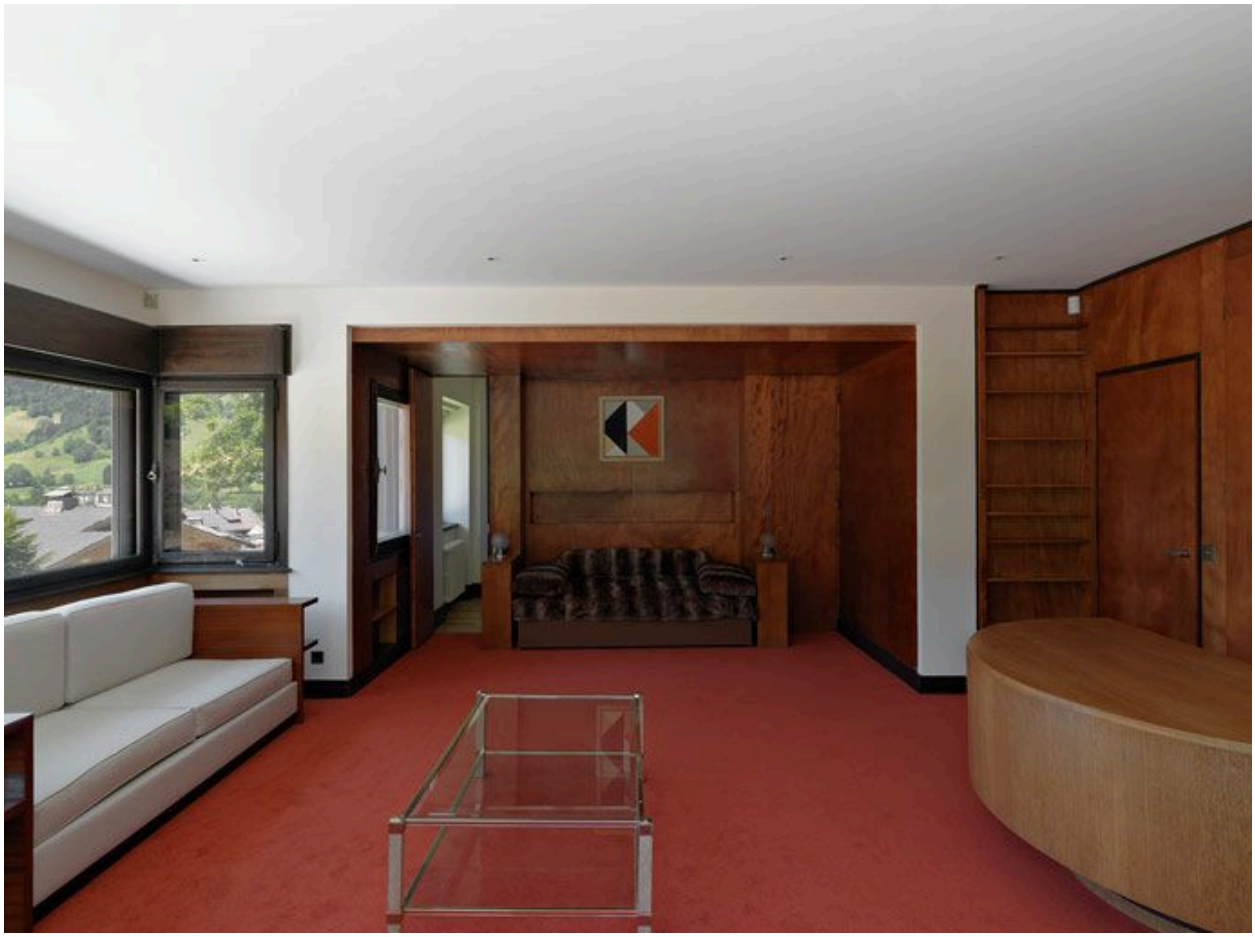

Rez-de-chaussée. Le respiro, vue depuis le bureau

IVR82_20107401450NUCA
Auteur de l'illustration : Eric Dessert
© Région Rhône-Alpes, Inventaire général du patrimoine culturel
reproduction soumise à autorisation du titulaire des droits d'exploitation

Rez-de-chaussée. L'agence d'architecture

IVR82_20107401465NUCA
Auteur de l'illustration : Eric Dessert
© Région Rhône-Alpes, Inventaire général du patrimoine culturel
reproduction soumise à autorisation du titulaire des droits d'exploitation

Rez-de-chaussée. Les baies de l'agence d'architecture

IVR82_20127401757NUCA
Auteur de l'illustration : Jean-François Lyon-Caen
Date de prise de vue : 2010
© Région Rhône-Alpes, Inventaire général du patrimoine culturel
reproduction soumise à autorisation du titulaire des droits d'exploitation

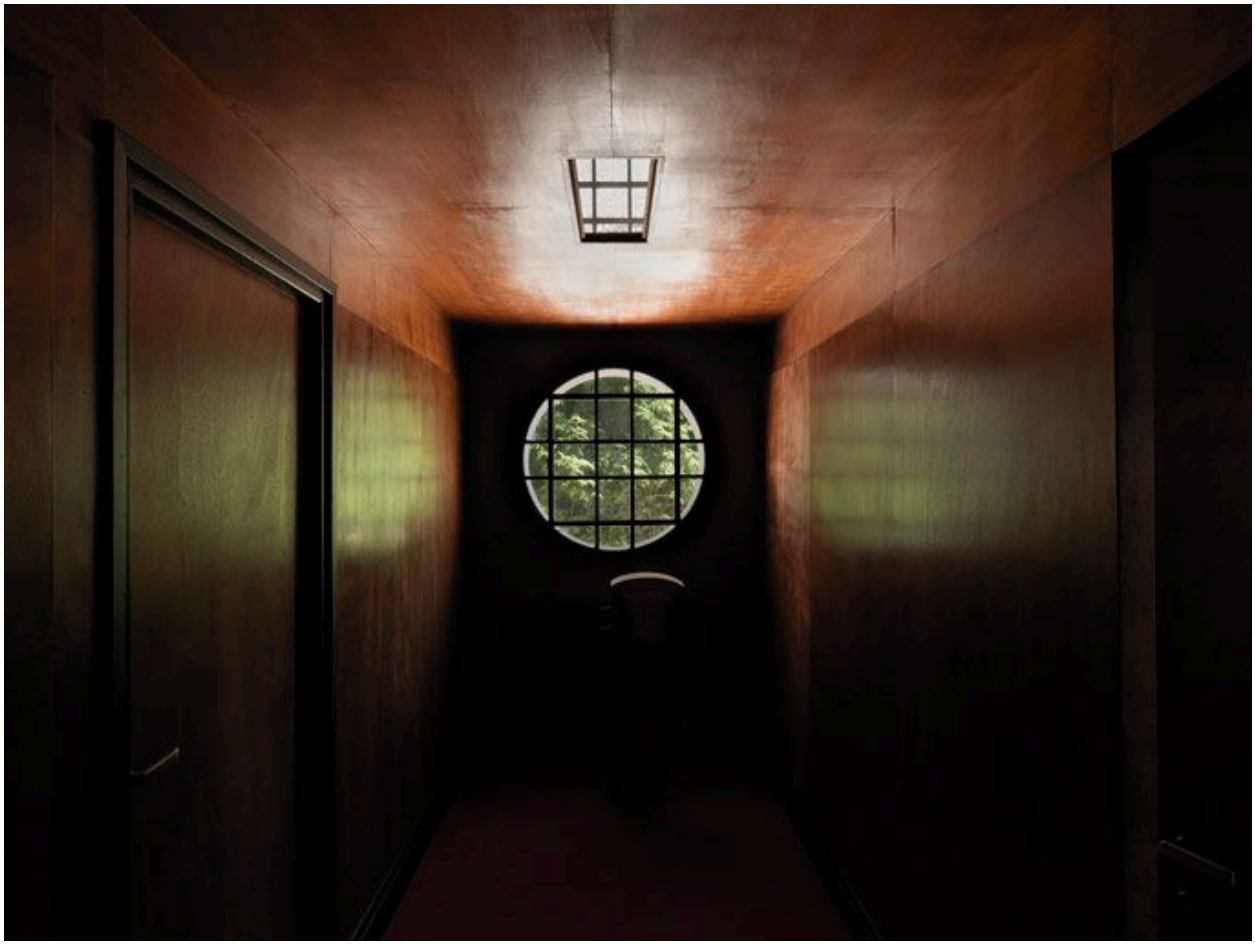

Rez-de-chaussée. La salle d'attente

IVR82_20107401470NUCA
Auteur de l'illustration : Eric Dessert
© Région Rhône-Alpes, Inventaire général du patrimoine culturel
reproduction soumise à autorisation du titulaire des droits d'exploitation

Rez-de-chaussée. La fenêtre de la salle d'attente

IVR82_20107401467NUCA
Auteur de l'illustration : Eric Dessert
© Région Rhône-Alpes, Inventaire général du patrimoine culturel
reproduction soumise à autorisation du titulaire des droits d'exploitation

Rez-de-chaussée. Une fenêtre du logement

IVR82_20127401758NUCA
Auteur de l'illustration : Jean-François Lyon-Caen
Date de prise de vue : 2010
© Région Rhône-Alpes, Inventaire général du patrimoine culturel
reproduction soumise à autorisation du titulaire des droits d'exploitation

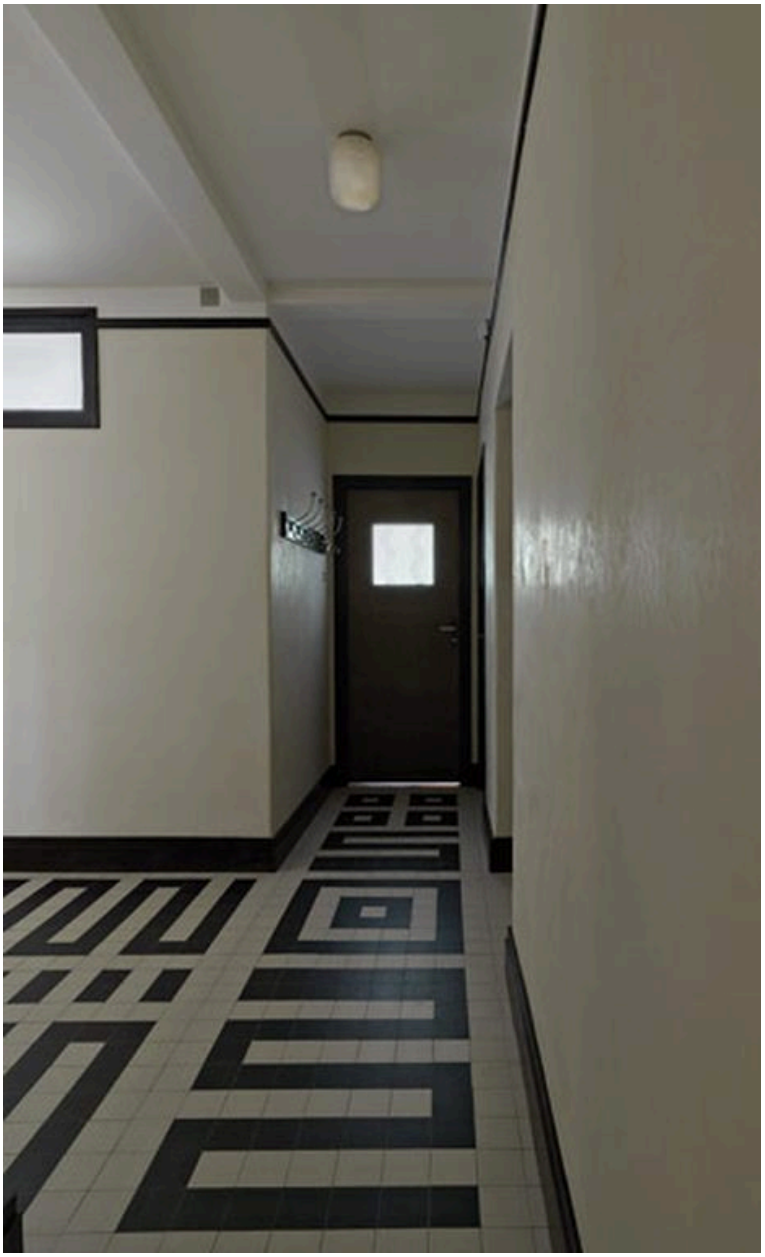

1er étage. Entrée et couloir de distribution

IVR82_20107401243NUCA
Auteur de l'illustration : Eric Dessert
© Région Rhône-Alpes, Inventaire général du patrimoine culturel
reproduction soumise à autorisation du titulaire des droits d'exploitation

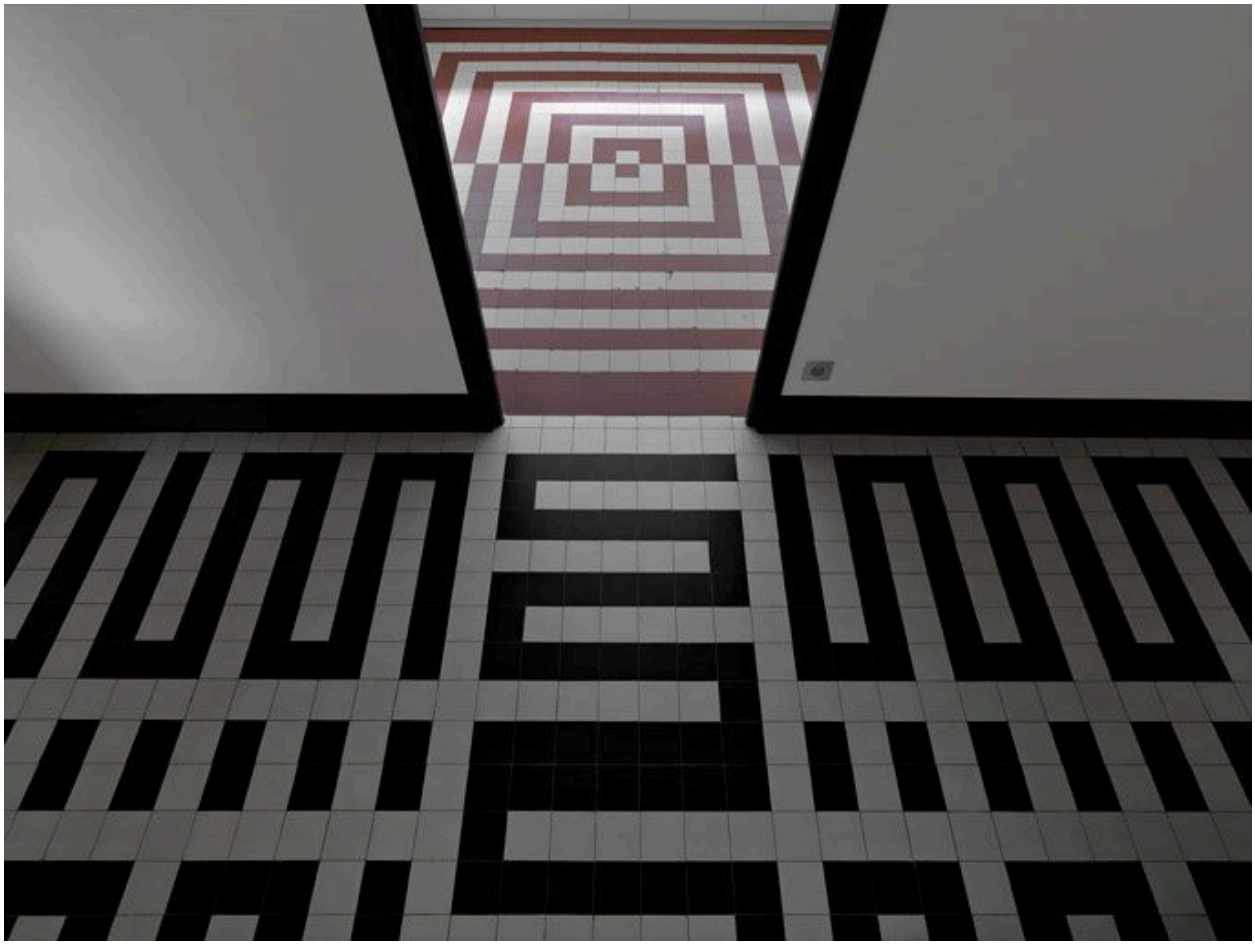

1er étage. Carrelage de l'entrée et de la cuisine

IVR82_20107401247NUCA
Auteur de l'illustration : Eric Dessert
© Région Rhône-Alpes, Inventaire général du patrimoine culturel
reproduction soumise à autorisation du titulaire des droits d'exploitation

1er étage. Carrelage de l'entrée et de la cuisine

IVR82_20107401249NUCA
Auteur de l'illustration : Eric Dessert
© Région Rhône-Alpes, Inventaire général du patrimoine culturel
reproduction soumise à autorisation du titulaire des droits d'exploitation

1er étage. Vue d'ensemble de l'enfilade living-room - salle à manger depuis le living-room

IVR82_20107401240NUCA
Auteur de l'illustration : Eric Dessert
© Région Rhône-Alpes, Inventaire général du patrimoine culturel
reproduction soumise à autorisation du titulaire des droits d'exploitation

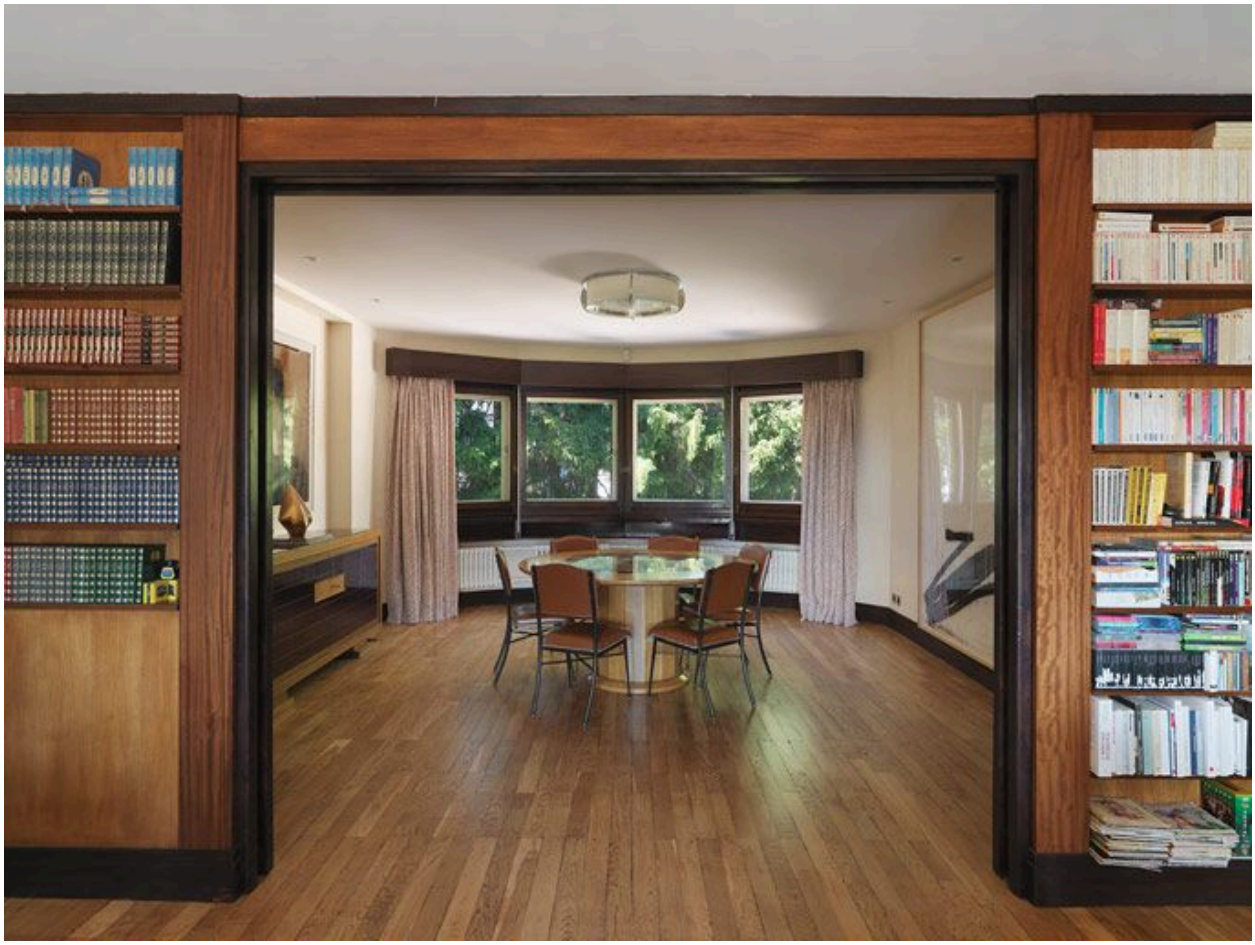

1er étage. La salle à manger vue depuis le living-romm

IVR82_20107401478NUCA
Auteur de l'illustration : Eric Dessert
© Région Rhône-Alpes, Inventaire général du patrimoine culturel
reproduction soumise à autorisation du titulaire des droits d'exploitation

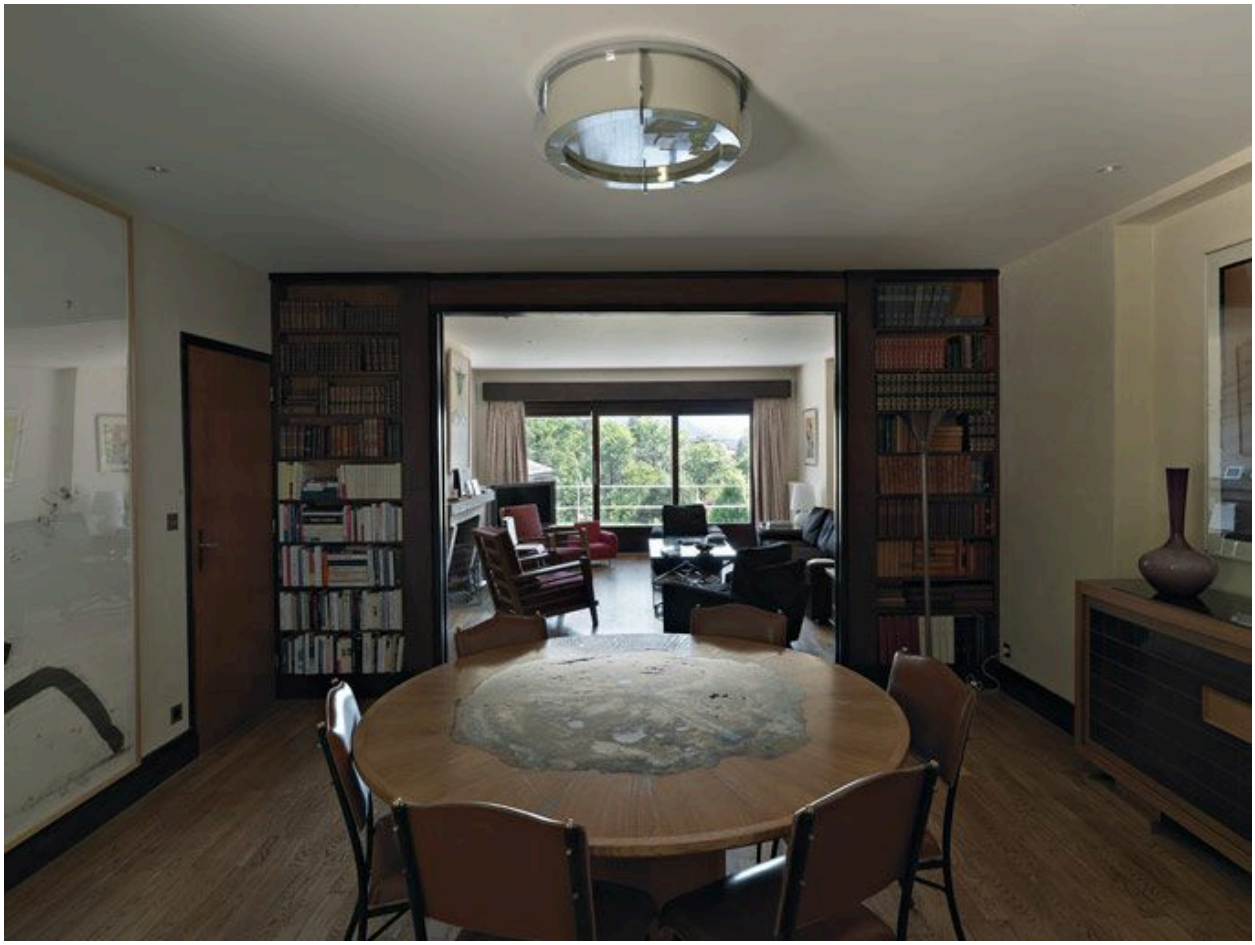

1er étage. La salle à manger

IVR82_20107401480NUCA
Auteur de l'illustration : Eric Dessert
© Région Rhône-Alpes, Inventaire général du patrimoine culturel
reproduction soumise à autorisation du titulaire des droits d'exploitation

1er étage. La bibliothèque séparant la salle à manger du living-room. Au fond la cheminée du living-room

IVR82_20107401241NUCA
Auteur de l'illustration : Eric Dessert
© Région Rhône-Alpes, Inventaire général du patrimoine culturel
reproduction soumise à autorisation du titulaire des droits d'exploitation

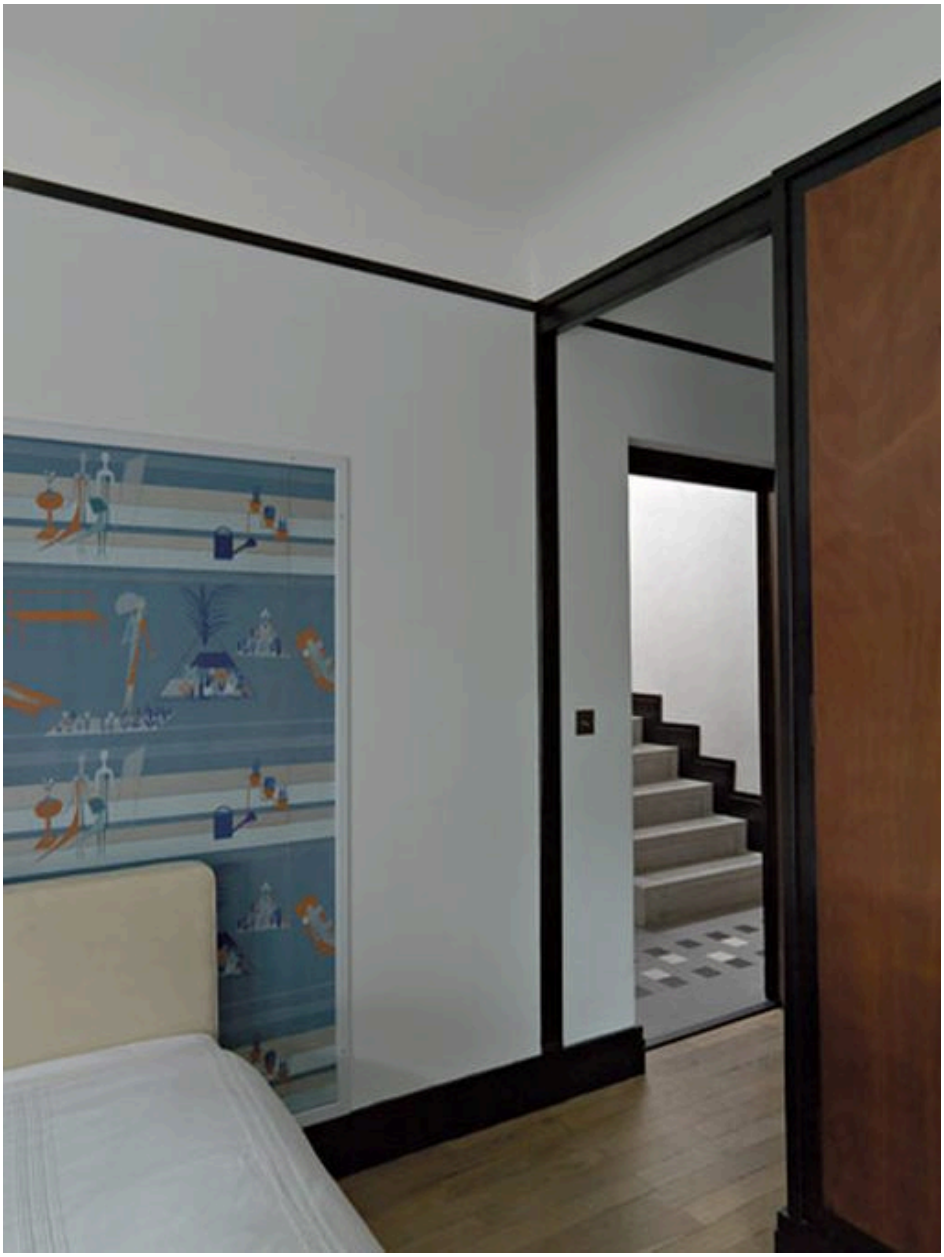

1er étage. La chambre d'amis, et ses panneaux de papier peint dessiné par Mathilde Flögl des Wiener Werkstätte

IVR82_20107401254NUCA
Auteur de l'illustration : Eric Dessert
© Région Rhône-Alpes, Inventaire général du patrimoine culturel
reproduction soumise à autorisation du titulaire des droits d'exploitation

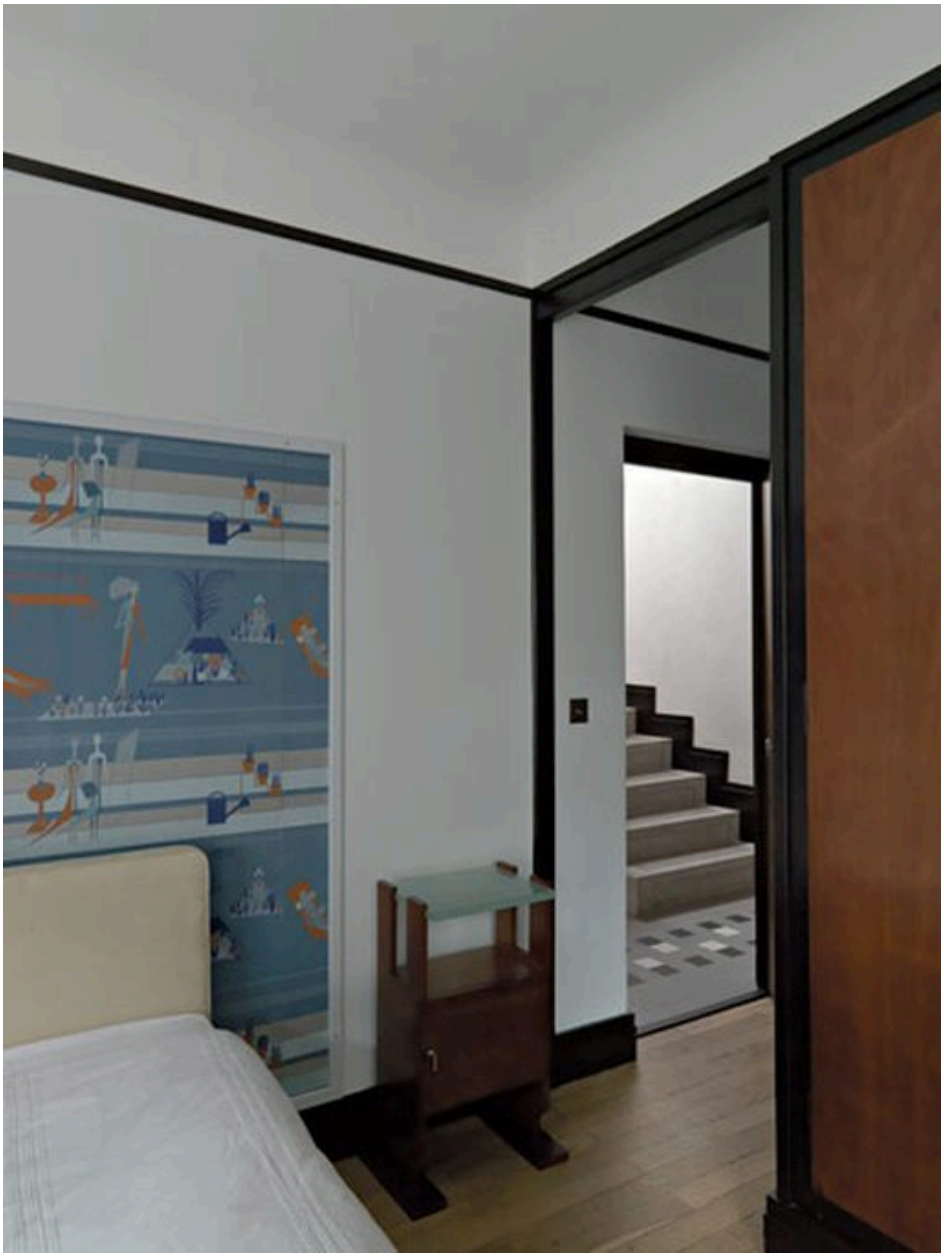

1er étage. La chambre d'amis, et ses panneaux de papier peint dessiné par Mathilde Flögl des Wiener Werkstätte

IVR82_20107401255NUCA
Auteur de l'illustration : Eric Dessert
© Région Rhône-Alpes, Inventaire général du patrimoine culturel
reproduction soumise à autorisation du titulaire des droits d'exploitation

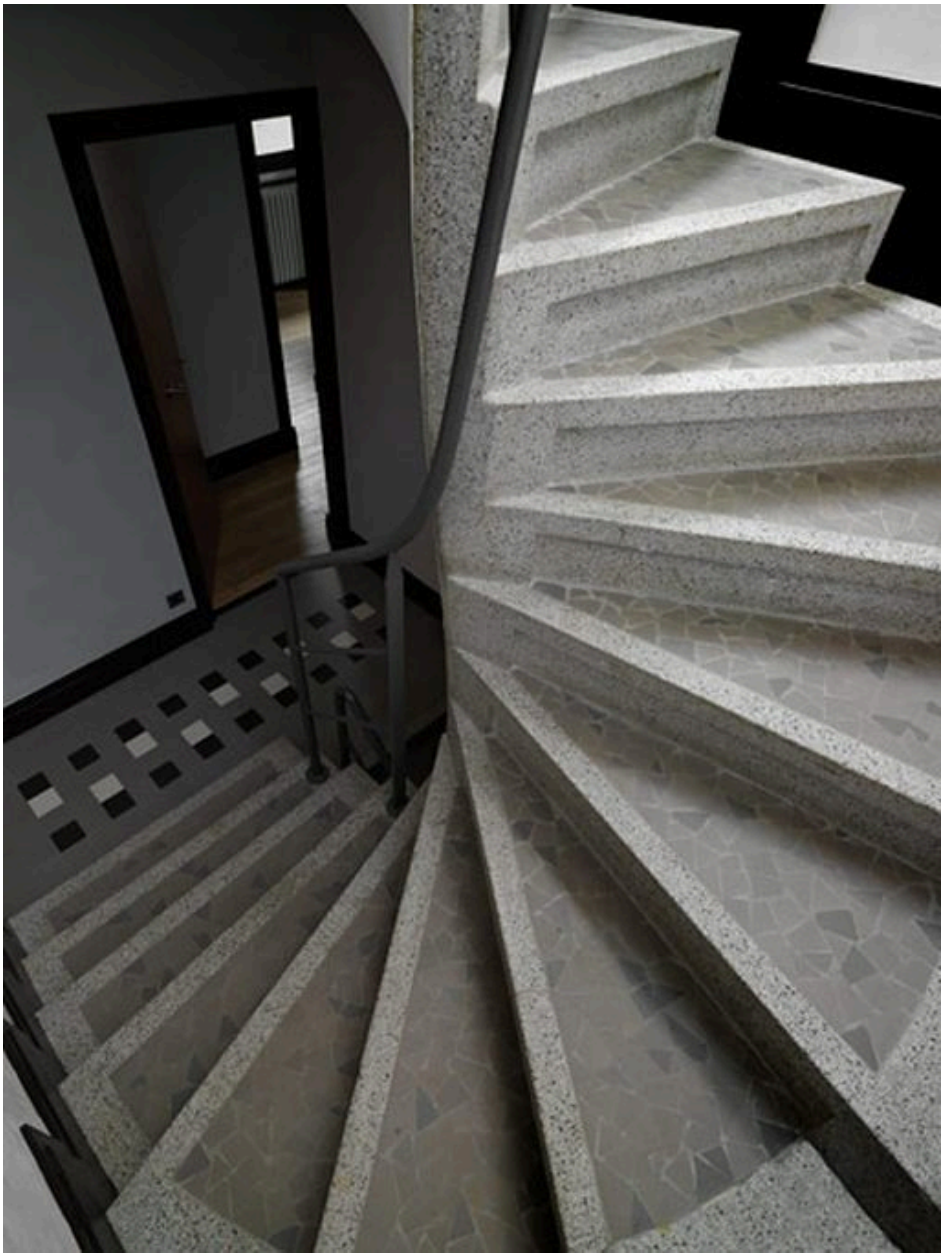

L'escalier entre le 1er et le 2e étage

IVR82_20107401250NUCA
Auteur de l'illustration : Eric Dessert
© Région Rhône-Alpes, Inventaire général du patrimoine culturel
reproduction soumise à autorisation du titulaire des droits d'exploitation

Détail sur l'escalier. Palier du 2e étage

IVR82_20107401252NUCA
Auteur de l'illustration : Eric Dessert
© Région Rhône-Alpes, Inventaire général du patrimoine culturel
reproduction soumise à autorisation du titulaire des droits d'exploitation

Le toit terrasse

IVR82_20107401491NUCA
Auteur de l'illustration : Eric Dessert
© Région Rhône-Alpes, Inventaire général du patrimoine culturel
reproduction soumise à autorisation du titulaire des droits d'exploitation

Le toit terrasse

IVR82_20107401493NUCA
Auteur de l'illustration : Eric Dessert
© Région Rhône-Alpes, Inventaire général du patrimoine culturel
reproduction soumise à autorisation du titulaire des droits d'exploitation

Le toit terrasse et l'angle du roof

IVR82_20107401494NUCA
Auteur de l'illustration : Eric Dessert
© Région Rhône-Alpes, Inventaire général du patrimoine culturel
reproduction soumise à autorisation du titulaire des droits d'exploitation

Le roof sur le toit terrasse

IVR82_20107401492NUCA
Auteur de l'illustration : Eric Dessert
© Région Rhône-Alpes, Inventaire général du patrimoine culturel
reproduction soumise à autorisation du titulaire des droits d'exploitation

Le roof sur le toit terrasse

IVR82_20127401759NUCA
Auteur de l'illustration : Jean-François Lyon-Caen
Date de prise de vue : 2010
© Région Rhône-Alpes, Inventaire général du patrimoine culturel
reproduction soumise à autorisation du titulaire des droits d'exploitation

Une clef

IVR82_20107401496NUCA
Auteur de l'illustration : Eric Dessert
© Région Rhône-Alpes, Inventaire général du patrimoine culturel
reproduction soumise à autorisation du titulaire des droits d'exploitation