



Lyon 7e
la Guillotière
62 cours Gambetta

Immeuble

Références du dossier

Numéro de dossier : IA69005273
Date de l'enquête initiale : 2005
Date(s) de rédaction : 2005
Cadre de l'étude : inventaire topographique Inventaire de la Ville de Lyon
Degré d'étude : repéré

Désignation

Dénomination : immeuble
Parties constituantes non étudiées : cour, passage couvert, boutique, atelier

Compléments de localisation

Milieu d'implantation : en ville
Références cadastrales : 1999, AD, 71

Historique

Demande d'autorisation de bâtir déposée en octobre 1894 par Forestier, sur les plans de l'ingénieur Péguin demeurant 8 rue de Constantine
Période(s) principale(s) : 4e quart 19e siècle
Dates : 1894 (daté par source)
Auteur(s) de l'oeuvre : Péguin (ingénieur, attribution par source)
Personne(s) liée(s) à l'histoire de l'oeuvre : Charles Forestier (commanditaire)

Description

Le passage couvert latéral conduit à la cour à l'arrière de laquelle sont construits des ateliers comprenant rez-de-chaussée et un étage, couverts en appentis, transformés en logements.

Éléments descriptifs

Étage(s) ou vaisseau(x) : sous-sol, 4 étages carrés, étage de comble
Élévations extérieures : élévation à travées
Escaliers : escalier dans-oeuvre : escalier tournant à retours avec jour, en maçonnerie

Typologies et état de conservation

Typologies : immeuble à un corps de bâtiment
État de conservation : bon état

Statut, intérêt et protection

Boutiques : Centre médico-esthétique Hygiaform, Agence immobilière
Statut de la propriété : propriété privée

Références documentaires

Périodiques

- **La Construction lyonnaise**
La Construction lyonnaise
16e année, n° 21, 1er novembre 1894

Illustrations

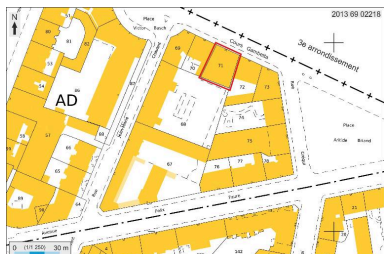

Plan masse et de situation,
extrait de <http://cadastre.gouv.fr>
Dess. André Céréza
IVR82_20136902218NUDA



Elévation principale
depuis le nord-est
Phot. Eric Dessert
IVR82_20056900604NUC



Façade postérieure
Phot. Didier Gourbin
IVR82_20066902166NUCA



Vue du vestibule depuis l'intérieur
Phot. Maryannick Chalabi
IVR82_20066903138NUCA



Vue de la cour actuellement couverte
Phot. Maryannick Chalabi
IVR82_20066903139NUCA



Vue de la cour : loge de concierge
perpendiculaire à l'immeuble et
ancien atelier construit dans la cour
Phot. Maryannick Chalabi
IVR82_20066903140NUCA



Entrée de la loge de
concierge sous l'escalier
Phot. Maryannick Chalabi
IVR82_20066903141NUCA

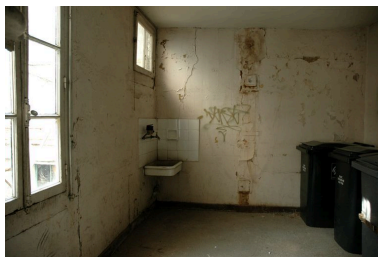

Intérieur de la loge de concierge
Phot. Maryannick Chalabi
IVR82_20066903142NUCA

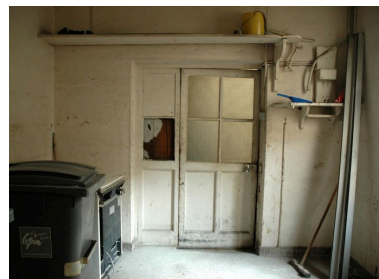

La loge de concierge vue vers l'entrée
Phot. Maryannick Chalabi
IVR82_20066903143NUCA

Dossiers liés

Dossiers de synthèse :

Présentation du secteur d'étude Lyon Guillotière (IA69005009) Rhône-Alpes, Rhône, Lyon 7e, la Guillotière
Immeubles du secteur d'étude La Guillotière (IA69005010) Lyon 7e, la Guillotière

Oeuvre(s) contenue(s) :

Oeuvre(s) en rapport :

Avenue : cours de Brosses, actuellement cours Gambetta (IA69005192) Rhône-Alpes, Rhône, Lyon 7e, la Guillotière

Auteur(s) du dossier : Maryannick Chalabi, Catherine Guégan

Copyright(s) : © Région Rhône-Alpes, Inventaire général du patrimoine culturel ; © Ville de Lyon

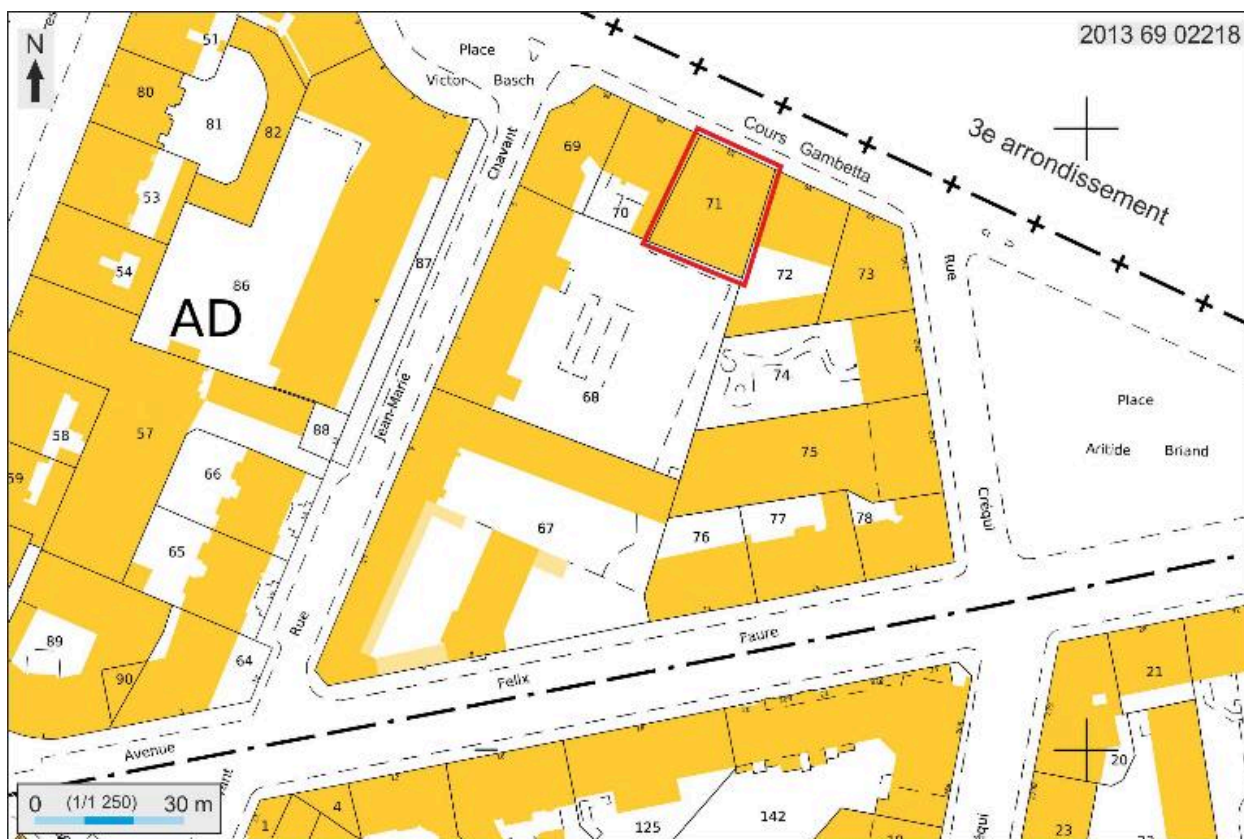

Plan masse et de situation, extrait de <http://cadastre.gouv.fr>

IVR82_20136902218NUDA

Auteur de l'illustration : André Céréza

Date de prise de vue : 2013

© Région Rhône-Alpes, Inventaire général du patrimoine culturel ; © Ministère des finances, CIDF, Service du cadastre
reproduction soumise à autorisation du titulaire des droits d'exploitation



Elévation principale depuis le nord-est

IVR82_20056900604NUC

Auteur de l'illustration : Eric Dessert

© Région Rhône-Alpes, Inventaire général du patrimoine culturel ; © Ville de Lyon
reproduction soumise à autorisation du titulaire des droits d'exploitation



Façade postérieure

IVR82_20066902166NUCA

Auteur de l'illustration : Didier Gourbin

© Région Rhône-Alpes, Inventaire général du patrimoine culturel ; © Ville de Lyon
reproduction soumise à autorisation du titulaire des droits d'exploitation

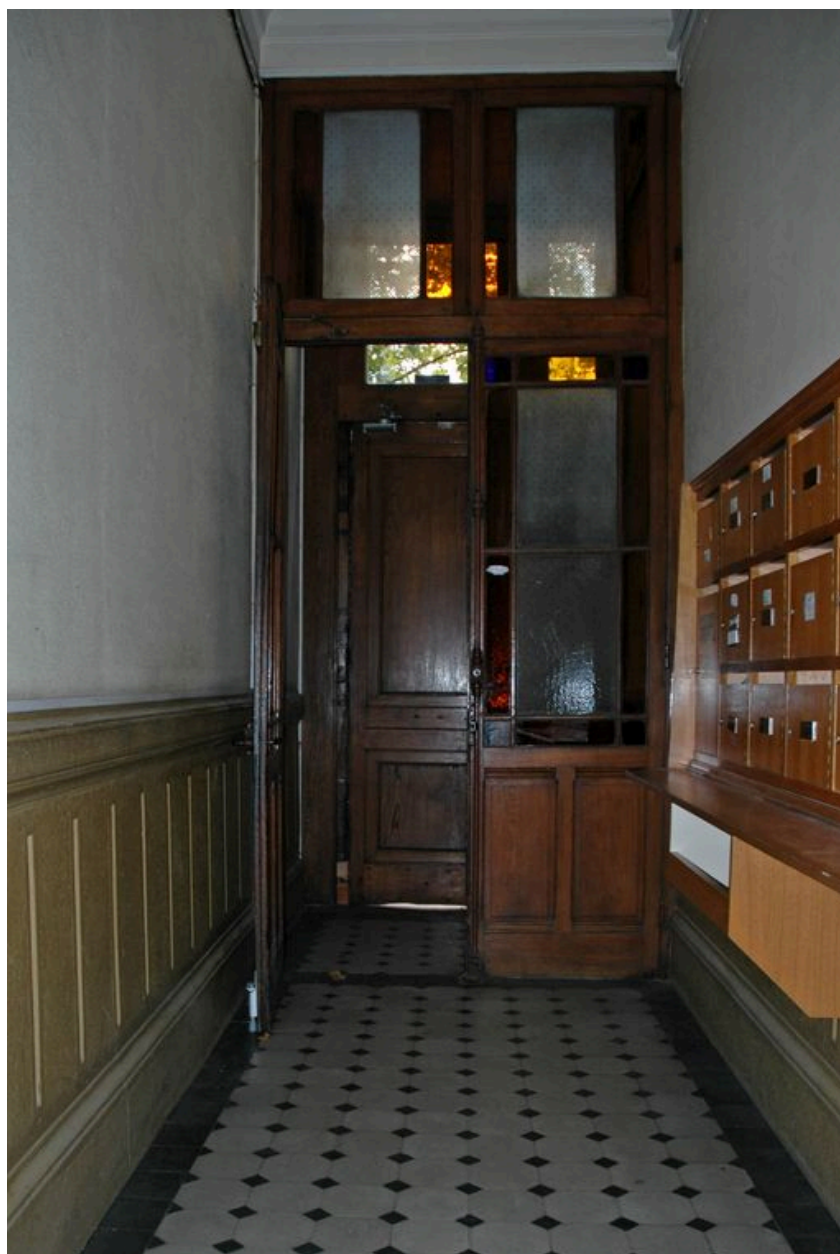

Vue du vestibule depuis l'intérieur

IVR82_20066903138NUCA

Auteur de l'illustration : Maryannick Chalabi

© Région Rhône-Alpes, Inventaire général du patrimoine culturel ; © Ville de Lyon
reproduction soumise à autorisation du titulaire des droits d'exploitation



Vue de la cour actuellement couverte

IVR82_20066903139NUCA

Auteur de l'illustration : Maryannick Chalabi

© Région Rhône-Alpes, Inventaire général du patrimoine culturel ; © Ville de Lyon
reproduction soumise à autorisation du titulaire des droits d'exploitation



Vue de la cour : loge de concierge perpendiculaire à l'immeuble et ancien atelier construit dans la cour

IVR82_20066903140NUCA

Auteur de l'illustration : Maryannick Chalabi

© Région Rhône-Alpes, Inventaire général du patrimoine culturel ; © Ville de Lyon
reproduction soumise à autorisation du titulaire des droits d'exploitation



Entrée de la loge de concierge sous l'escalier

IVR82_20066903141NUCA

Auteur de l'illustration : Maryannick Chalabi

© Région Rhône-Alpes, Inventaire général du patrimoine culturel ; © Ville de Lyon
reproduction soumise à autorisation du titulaire des droits d'exploitation



Intérieur de la loge de concierge

IVR82_20066903142NUCA

Auteur de l'illustration : Maryannick Chalabi

© Région Rhône-Alpes, Inventaire général du patrimoine culturel ; © Ville de Lyon
reproduction soumise à autorisation du titulaire des droits d'exploitation



La loge de concierge vue vers l'entrée

IVR82_20066903143NUCA

Auteur de l'illustration : Maryannick Chalabi

© Région Rhône-Alpes, Inventaire général du patrimoine culturel ; © Ville de Lyon
reproduction soumise à autorisation du titulaire des droits d'exploitation