Rhône-Alpes, Drôme
Saint-Pantaléon-les-Vignes
Chambaud

ferme

Références du dossier

Numéro de dossier : IA26000112
Date de l'enquête initiale : 1998
Date(s) de rédaction : 1999
Cadre de l'étude : inventaire topographique
Degré d'étude : étudié

Désignation

Dénomination : ferme

Compléments de localisation

Milieu d'implantation : isolé
Références cadastrales : 1835, A, 292 ; 1933, A, 244

Historique

Aménagée au 16e siècle (?), selon la tradition orale et l'observation de certaines ouvertures, cette ferme a subi des modifications aux 18e et 19e siècles : les baies en arc segmentaire de l'ancien logis sont datables du 18e siècle, celles du second logis des 19e et 20e siècles. Sur un des piliers de la galerie de l'étage est portée la date de l'An XI. La date de 1873 figure sur la clef de l'arc de l'entrée de l'écurie, qui semble être un bâtiment plus récemment accolé.

Période(s) principale(s) : 16e siècle (?), 18e siècle, 1er quart 19e siècle, 4e quart 19e siècle
Dates : 1802 (porte la date), 1873

Description

Ferme sur cour fermée, composée d'un logis à l'étage accessible par un escalier extérieur donnant sur une galerie. Les bâtiments agricoles sont au rez-de-chaussée et accolés. On peut voir les traces d'une magnanerie grâce aux poêles à bois installés dans les angles d'une grange. De récents réaménagments ne permettent plus de lire toute l'architecture.

Eléments descriptifs

Matériau(x) du gros-oeuvre, mise en oeuvre et revêtement : calcaire ; enduit ; moellon
Matériau(x) de couverture : tuile creuse
Étage(s) ou vaisseau(x) : étage de soubassement, 1 étage carré, étage de comble
Couvrements : voûte d'arêtes
Type(s) de couverture : toit à longs pans ; pignon couvert
Escaliers : escalier de distribution extérieur : escalier droit ; escalier intérieur : escalier droit

Typologies et état de conservation

Typologies : Ferme de type F : logis à l'étage, accès par escalier extérieur avec galerie, bâtiments agricoles au rez-de-chaussée, accolés ou isolés.
État de conservation : restauré

Statut, intérêt et protection

Cette ferme, représentative du type F, est intéressante par son escalier extérieur et la galerie couverte, dont le toit est supporté par des piliers. Elle présente des corps homogènes datables du 18e siècle, mais les remaniements contemporains l'ont quelque peu dénaturée.

Statut de la propriété : propriété privée

Illustrations

Vue d'ensemble de la ferme, prise du sud-est.
Phot. Alain Franchella
IVR82_19982601037X

Elévation antérieure, au sud-ouest.
Phot. Alain Franchella
IVR82_19982601040X

Une partie de l'élévation sur cour (logis).
Phot. Alain Franchella
IVR82_19982601044X

Vue partielle de la cour.
Phot. Alain Franchella
IVR82_19982601043X

Vue de l'écurie et du fenil donnant sur la cour.
Phot. Alain Franchella
IVR82_19982601045X

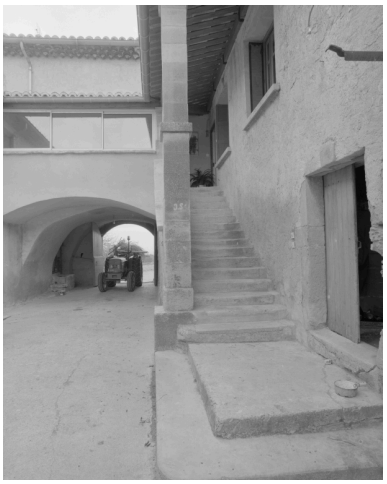

Les logis ancien et moderne, vus depuis la cour.
Phot. Alain Franchella
IVR82_19982601046X

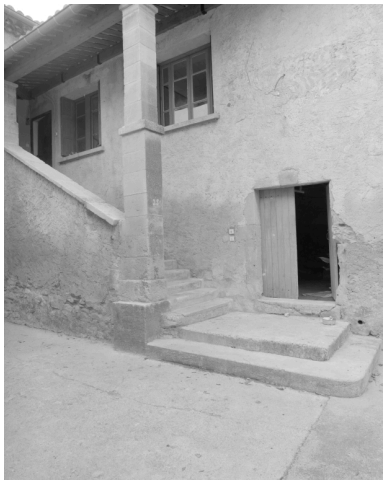

L'escalier conduisant
au logis à l'étage.
Phot. Alain Franchella
IVR82_19982601042X

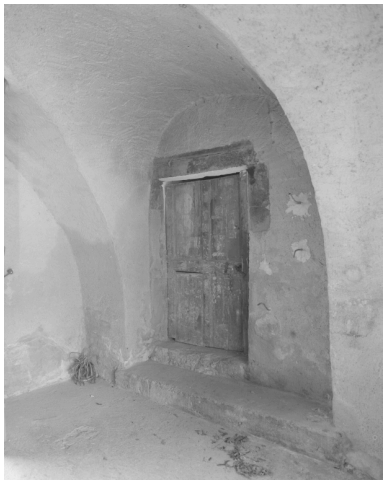

La porte d'entrée de l'ancien logis.
Phot. Alain Franchella
IVR82_19982601041X

Une partie des dépendances,
à l'extrémité nord-est.
Phot. Alain Franchella
IVR82_19982601038X

Elévation postérieure
(nord-ouest) de la ferme.
Phot. Alain Franchella
IVR82_19982601039X

Auteur(s) du dossier : Marie-Hélène Bénetière
Copyright(s) : © Région Rhône-Alpes, Inventaire général du patrimoine culturel

Vue d'ensemble de la ferme, prise du sud-est.

IVR82_19982601037X
Auteur de l'illustration : Alain Franchella
© Région Rhône-Alpes, Inventaire général du patrimoine culturel
reproduction soumise à autorisation du titulaire des droits d'exploitation

Elévation antérieure, au sud-ouest.

IVR82_19982601040X
Auteur de l'illustration : Alain Franchella
© Région Rhône-Alpes, Inventaire général du patrimoine culturel
reproduction soumise à autorisation du titulaire des droits d'exploitation

Une partie de l'élévation sur cour (logis).

IVR82_19982601044X
Auteur de l'illustration : Alain Franchella
© Région Rhône-Alpes, Inventaire général du patrimoine culturel
reproduction soumise à autorisation du titulaire des droits d'exploitation

Vue partielle de la cour.

IVR82_19982601043X
Auteur de l'illustration : Alain Franchella
© Région Rhône-Alpes, Inventaire général du patrimoine culturel
reproduction soumise à autorisation du titulaire des droits d'exploitation

Vue de l'écurie et du fenil donnant sur la cour.

IVR82_19982601045X
Auteur de l'illustration : Alain Franchella
© Région Rhône-Alpes, Inventaire général du patrimoine culturel
reproduction soumise à autorisation du titulaire des droits d'exploitation

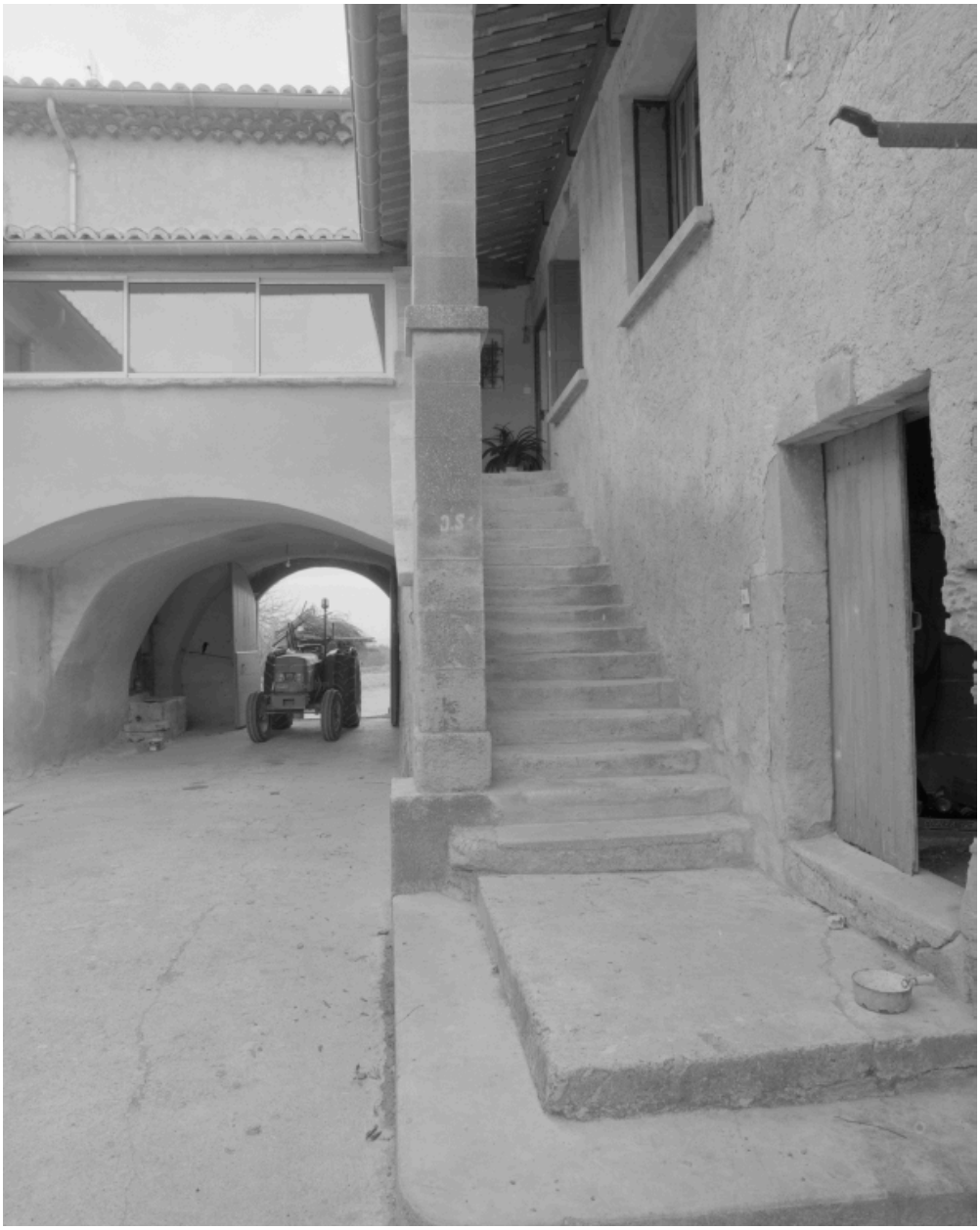

Les logis ancien et moderne, vus depuis la cour.

IVR82_19982601046X
Auteur de l'illustration : Alain Franchella
© Région Rhône-Alpes, Inventaire général du patrimoine culturel
reproduction soumise à autorisation du titulaire des droits d'exploitation

L'escalier conduisant au logis à l'étage.

IVR82_19982601042X
Auteur de l'illustration : Alain Franchella
© Région Rhône-Alpes, Inventaire général du patrimoine culturel
reproduction soumise à autorisation du titulaire des droits d'exploitation

La porte d'entrée de l'ancien logis.

IVR82_19982601041X
Auteur de l'illustration : Alain Franchella
© Région Rhône-Alpes, Inventaire général du patrimoine culturel
reproduction soumise à autorisation du titulaire des droits d'exploitation

Une partie des dépendances, à l'extrémité nord-est.

IVR82_19982601038X
Auteur de l'illustration : Alain Franchella
© Région Rhône-Alpes, Inventaire général du patrimoine culturel
reproduction soumise à autorisation du titulaire des droits d'exploitation

Elévation postérieure (nord-ouest) de la ferme.

IVR82_19982601039X
Auteur de l'illustration : Alain Franchella
© Région Rhône-Alpes, Inventaire général du patrimoine culturel
reproduction soumise à autorisation du titulaire des droits d'exploitation