Lyon 7e
la Guillotière
27 rue Rachais

Maison sur cour, dépendance

Références du dossier

Numéro de dossier : IA69006955
Date de l'enquête initiale : 2008
Date(s) de rédaction : 2011
Cadre de l'étude : inventaire topographique Inventaire de la Ville de Lyon
Degré d'étude : repéré

Désignation

Dénomination : maison, dépendance
Parties constituantes non étudiées : cour

Compléments de localisation

Milieu d'implantation : en ville
Références cadastrales : 1824, I, 57 ; 1999. AE 58 sud

Historique

En 1824, terre propriété de Massard Xavier, puis Emery Jérémie, puis Nauche Philippe, maçon, 25 rue Cavenne, en 1890 (AD Rhône, 3P123-89).

Période(s) principale(s) : 4e quart 19e siècle

Description

Maison sur cour, en fond de parcelle, ayant une entrée et une cour communes avec l'immeuble sur rue. La maison est en moellons apparents (suite à une rénovation récente ?), sans chaîne en pierre de taille, couverte à trois pans ; elle est jouxtée par une dépendance, qui semble un ajout postérieur, couverte d'une terrasse carrelée, sans doute en mâchefer recouvert d'un enduit. Un escalier extérieur en équerre permet d'accéder au premier étage de cette dépendance, alors que la maison principale ouvre directement sur la cour et est pourvue d'un escalier intérieur en équerre, en bois, de facture récente ; la porte est surmontée d'un balcon supporté par deux consoles en pierre, orné d'un garde-corps en ferronerie. Les encadrements des baies sont en pierre de taille. L'avant-toit, fermé, est décoré d'un lambrequin en bois peint. La maison comprend une cave voûtée en berceau segmentaire.

Eléments descriptifs

Matériau(x) du gros-oeuvre, mise en oeuvre et revêtement : résidu industriel en gros oeuvre ; enduit ; moellon sans chaîne en pierre de taille
Matériau(x) de couverture : tuile mécanique, zinc en couverture, ciment en couverture
Étage(s) ou vaisseau(x) : sous-sol, 1 étage carré
Couvrements : voûte en berceau segmentaire
Élévations extérieures : élévation à travées
Type(s) de couverture : terrasse ; toit à plusieurs pans
Escaliers : escalier de distribution extérieur : escalier en équerre, en maçonnerie

Typologies et état de conservation

Typologies : maison de ville

État de conservation : bon état

Statut, intérêt et protection

Serait représentée sur un tableau de l'église Saint-Louis avec la Rize passant devant (communication orale d'un habitant)

Intérêt de l'œuvre : à signaler
Statut de la propriété : propriété privée

Illustrations

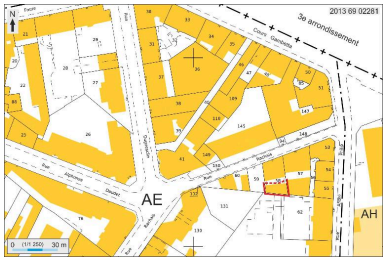

Plan masse et de situation,
extrait de http://cadastre.gouv.fr
Dess. André Céréza
IVR82_20136902281NUDA

Vue générale
Phot. Maryannick Chalabi
IVR82_20116904903NUCA

Elévation principale
Phot. Maryannick Chalabi
IVR82_20116904904NUCA

Dépendance, élévation sur cour
Phot. Maryannick Chalabi
IVR82_20116904905NUCA

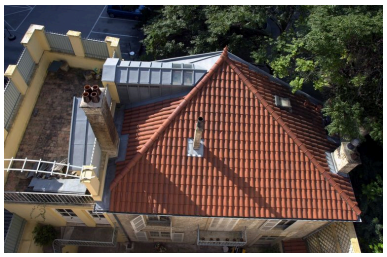

Vue de la toiture
Phot. Maryannick Chalabi
IVR82_20116904906NUCA

Dossiers liés

Dossiers de synthèse :
Présentation du secteur d'étude Lyon Guillotière (IA69005009) Rhône-Alpes, Rhône, Lyon 7e, la Guillotière
Maisons (IA69005098) Lyon 7e, la Guillotière
Oeuvre(s) contenue(s) :

Oeuvre(s) en rapport :
Îlot Grande rue de la Guillotière, Abbé-Boisard, Garibaldi, Gambetta, André-Philip, Rachais (IA69006978) Rhône-Alpes, Rhône, Lyon 7e, la Guillotière, grande rue de la Guillotière , rue Abbé-boisard , rue Garibaldi , cours Gambetta , rue André-Philip , rue Rachais
Rue Rachais (IA69006660) Rhône-Alpes, Rhône, Lyon 7e, la Guillotière, rue Rachais
Immeuble sur rue (IA69006954) Rhône-Alpes, Rhône, Lyon 7e, la Guillotière, 27 rue Rachais

Auteur(s) du dossier : Catherine Guégan, Maryannick Chalabi
Copyright(s) : © Région Rhône-Alpes, Inventaire général du patrimoine culturel ; © Ville de Lyon

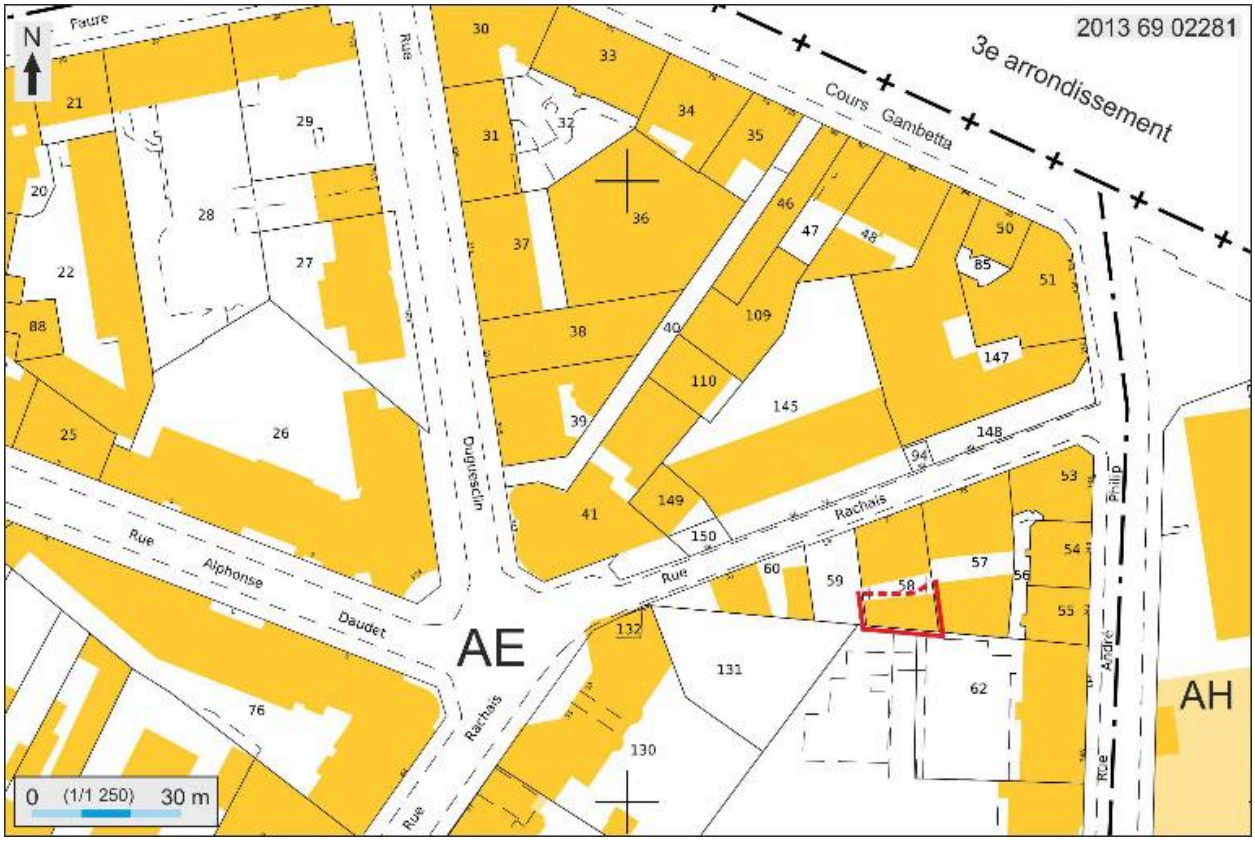

Plan masse et de situation, extrait de http://cadastre.gouv.fr

IVR82_20136902281NUDA
Auteur de l'illustration : André Céréza
Date de prise de vue : 2013
© Région Rhône-Alpes, Inventaire général du patrimoine culturel ; © Ministère des finances, CIDF, Service du cadastre
reproduction soumise à autorisation du titulaire des droits d'exploitation

Vue générale

IVR82_20116904903NUCA
Auteur de l'illustration : Maryannick Chalabi
Date de prise de vue : 2007
© Région Rhône-Alpes, Inventaire général du patrimoine culturel ; © Ville de Lyon
reproduction soumise à autorisation du titulaire des droits d'exploitation

Elévation principale

IVR82_20116904904NUCA
Auteur de l'illustration : Maryannick Chalabi
Date de prise de vue : 2007
© Région Rhône-Alpes, Inventaire général du patrimoine culturel ; © Ville de Lyon
reproduction soumise à autorisation du titulaire des droits d'exploitation

Dépendance, élévation sur cour

IVR82_20116904905NUCA
Auteur de l'illustration : Maryannick Chalabi
Date de prise de vue : 2007
© Région Rhône-Alpes, Inventaire général du patrimoine culturel ; © Ville de Lyon
reproduction soumise à autorisation du titulaire des droits d'exploitation

Vue de la toiture

IVR82_20116904906NUCA
Auteur de l'illustration : Maryannick Chalabi
Date de prise de vue : 2007
© Région Rhône-Alpes, Inventaire général du patrimoine culturel ; © Ville de Lyon
reproduction soumise à autorisation du titulaire des droits d'exploitation