Rhône-Alpes, Savoie
Aix-les-Bains
Ville basse

Avenue du Petit-Port

Références du dossier

Numéro de dossier : IA73001355
Date de l'enquête initiale : 2005
Date(s) de rédaction : 2005
Cadre de l'étude : inventaire topographique Inventaire de la Ville d'Aix-les-Bains
Degré d'étude : recensé

Désignation

Dénomination : avenue
Appellation : Petit-Port

Compléments de localisation

Milieu d'implantation : en ville
Références cadastrales :

Historique

Cette avenue, dénommée rue des Rubattes en 1875, fut rebaptisée avenue du Petit-Port par décision du conseil municipal en date du 18 novembre 1884.

Période(s) principale(s) : 19e siècle

Description

L'avenue du Petit-Port constitue un long axe est-ouest qui permet de relier le centre-ville aux bords du lac. Cette voie, interrompue par la voie ferrée et par le boulevard Lepic, présente trois visages différents.
A l'est, entre la rue de Genève et la voie ferrée, elle adopte les formes du centre-ville dense : elle est bordée d'immeubles mitoyens en alignement sur la rue. Sa partie médiane, entre la voie ferrée et le boulevard Lepic, se caractérise par des alignements d'arbres et une densité moins importante : des maisons individuelles, en retrait, bordent son côté sud tandis que le côté nord présente aussi quelques petits immeubles. A l'ouest, entre le boulevard Lepic et à mesure que l'on approche du lac, les maisons individuelles précédées d'un jardin se rencontrent plus systématiquement.

Eléments descriptifs

Statut, intérêt et protection

Statut de la propriété : propriété de la commune

Références documentaires

Documents figurés

- **AC Aix-les-Bains. 1Fi 37_020. 1910-1920. Vue depuis l'ouest**
  2667. Aix-les-Bains (Savoie) - Avenue du Patit-Port. Au fond, Mirabeau Palace. [Vue depuis l'ouest en direction de la voie ferrée] / Grimal, L. Aix-les-Bains, [ca 1910-1920]. 1 carte postale ; 9 x 13 cm (AC Aix-les-Bains. 1Fi 37_020)

AC Aix-les-Bains : 1Fi 37_020

Bibliographie

- **PAGE, L. Promenons-nous dans les rues... 1978.**
  PAGE, Léon. **Promenons-nous dans les rues d'Aix**. Aix-les-Bains : ville d'Aix, 1978. 284 p. ; 22 cm. (AC Aix-les-Bains : A2641)
  p. 200
  AC Aix-les-Bains : A2641

Illustrations

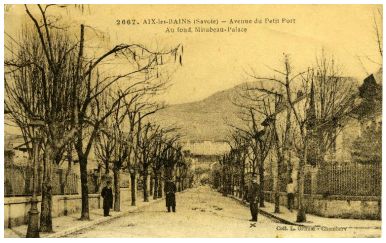

Partie médiane : vue vers l'est (Le Revard), vers 1910
Repro. Denys Harreau
IVR82_20137300897NUCB

Partie située entre la rue de Genève et la voie ferrée : vue en direction de l'ouest (de Tresserve)
Phot. Denys Harreau
IVR84_20177300299NUCA

Partie située entre la rue de Genève et la voie ferrée : vue en direction de l'est (du Revard)
Phot. Denys Harreau
IVR84_20177300298NUCA

Partie médiane : vue en direction de l'est (du Revard)
Phot. Denys Harreau
IVR84_20177300295NUCA

Partie médiane : vue en direction de l'ouest (de Tresserve)
Phot. Denys Harreau
IVR84_20177300296NUCA

Vue sur la voie ferrée depuis la partie médiane
Phot. Denys Harreau
IVR84_20177300297NUCA

Dossiers liés

Dossiers de synthèse :
Généralités (IA73001081) Aix-les-Bains
Oeuvre(s) contenue(s) :
Oeuvre(s) en rapport :
Secteur urbain, Ville basse (IA73001161) Aix-les-Bains, Ville basse
Ecole supérieure, dite station d'études hydrologiques et vivier, dit aquarium (IA73001710) Aix-les-Bains, Les Bords du lac, 200 avenue Petit-Port
Immeuble (IA73002133) Aix-les-Bains, Ville basse, 9 avenue du Petit-Port, 2 rue du Temple
Immeuble, atelier et boutique, actuellement immeuble et boutique (IA73002131) Aix-les-Bains, Quartier de la Liberté, 2 rue de la Fraternité
Immeuble, dit le Castel aixois (IA73001438) Aix-les-Bains, Quartier de la Liberté, avenue du Petit-Port
Immeuble, le Commodore (IA73001632) Rhône-Alpes, Savoie, Aix-les-Bains, Ville basse, 26 avenue Petit-Port

Immeuble et atelier, dit Maison Gaillard, puis Immeuble Leder, actuellement immeuble (IA73002383) Rhône-Alpes, Savoie, Aix-les-Bains, Ville basse, 87 rue Alexandre-Dumas, 28 avenue du Petit-Port
Immeuble et garages, actuellement immeubles, boutiques et garages (IA73002373) Rhône-Alpes, Savoie, Aix-les-Bains, Ville basse, 1-3 rue de Savoie, avenue du Petit-Port
Maison (IA73002129) Aix-les-Bains, Quartier de la Liberté, 89 avenue du Petit-Port
Maison (IA73001636) Rhône-Alpes, Savoie, Aix-les-Bains, Les Bords du lac, 171 avenue du Petit-Port
Maison (IA73001396) Aix-les-Bains, Ville basse, 5 avenue du Petit-Port
Maison (IA73001638) Rhône-Alpes, Savoie, Aix-les-Bains, Les Bords du lac, 169 avenue du Petit-Port
Maison (IA73001471) Rhône-Alpes, Savoie, Aix-les-Bains, Les Bords du lac, 167 avenue du Petit-Port
Maison, actuellement immeuble (IA73002127) Aix-les-Bains, Quartier de la Liberté, 43 avenue du Petit-Port
Maison, actuellement immeuble (IA73002130) Rhône-Alpes, Savoie, Aix-les-Bains, Quartier de la Liberté, 41 avenue du Petit-Port
Maison, dite villa Blanche (IA73001935) Rhône-Alpes, Savoie, Aix-les-Bains, Quartier de la Liberté, 61 avenue du Petit-Port
Maison, dite villa Chaberty (IA73001637) Rhône-Alpes, Savoie, Aix-les-Bains, Les Bords du lac, avenue Pierre-de-Coubertin
Maison, dite villa Chérubin, puis Les Charmettes (IA73001937) Rhône-Alpes, Savoie, Aix-les-Bains, Quartier de la Liberté, 65 avenue du Petit-Port , avenue de la Liberté
Maison, dite villa Elvire (IA73002134) Rhône-Alpes, Savoie, Aix-les-Bains, Choudy-Pont Rouge, 113 avenue du Petit-Port, 2 boulevard Jean Charcot
Maison, dite villa Hyacinthe, puis villa Lindor (IA73001958) Aix-les-Bains, Quartier de la Liberté, 58 avenue du Petit-Port , 1 rue Pasteur
Maison, dite villa Inès, puis immeuble, puis établissement administratif, Délégation territoriale de la vie sociale, actuellement immeuble (IA73002169) Rhône-Alpes, Savoie, Aix-les-Bains, Ville basse, 17 avenue du Petit-Port
Maison, dite villa Le Clos (IA73001488) Rhône-Alpes, Savoie, Aix-les-Bains, Les Bords du lac, avenue du Petit-Port
Maison, dite villa Lisette (IA73001940) Rhône-Alpes, Savoie, Aix-les-Bains, Quartier de la Liberté, 67 avenue du Petit-Port , avenue de la Liberté
Maison, dite villa Manon (IA73001936) Rhône-Alpes, Savoie, Aix-les-Bains, Quartier de la Liberté, 63 avenue du Petit-Port
Maison, dite villa Marie-Thérèse, puis hôtel de voyageurs, Hôtel moderne (IA73001631) Aix-les-Bains, Ville basse, 26 avenue Petit-Port
Maison, dite villa Rosine (IA73001938) Rhône-Alpes, Savoie, Aix-les-Bains, Quartier de la Liberté, 62 avenue du Petit-Port
Maison, dite villa Suzanne (IA73001939) Aix-les-Bains, Quartier de la Liberté, 60 avenue du Petit-Port
Maison, La Thibaude (IA73001706) Rhône-Alpes, Savoie, Aix-les-Bains, Ville basse, 14 avenue du Petit-Port
Maison, puis école, première école laïque de garçons d'Aix-les-Bains, puis maison (IA73002097) Rhône-Alpes, Savoie, Aix-les-Bains, Ville basse, 24 avenue du Petit-Port
Maison, puis hôtel de voyageurs et restaurant, Les Platanes (IA73001490) Aix-les-Bains, Les Bords du lac, 173 avenue du Petit-Port
Maison, puis immeuble, dite La Bognette (IA73001359) Rhône-Alpes, Savoie, Aix-les-Bains, Les Bords du lac, avenue du Petit-Port , rue Daniel-Rops
Maison d'entrepreneur (IA73002128) Rhône-Alpes, Savoie, Aix-les-Bains, Quartier de la Liberté, 93 avenue du Petit-Port
Maison de maçon, dite villa Les Buissonnets (IA73002132) Aix-les-Bains, Quartier de la Liberté, 56 avenue du Petit-Port
Maison et café Au Petit Charmant, puis maisons et cafés, puis maison et immeuble, dit immeuble Besson, et café Aix Plage (IA73002274) Rhône-Alpes, Savoie, Aix-les-Bains, Les Bords du lac, 181-183 avenue du Petit-Port
Remise à bâteau, puis maison, dite cabanon (IA73001489) Aix-les-Bains, Les Bords du lac, avenue du Petit-Port

Auteur(s) du dossier : Marie-Reine Jazé-Charvolin, Joël Lagrange
Copyright(s) : © Région Rhône-Alpes, Inventaire général du patrimoine culturel ; © Ville d'Aix-les-Bains

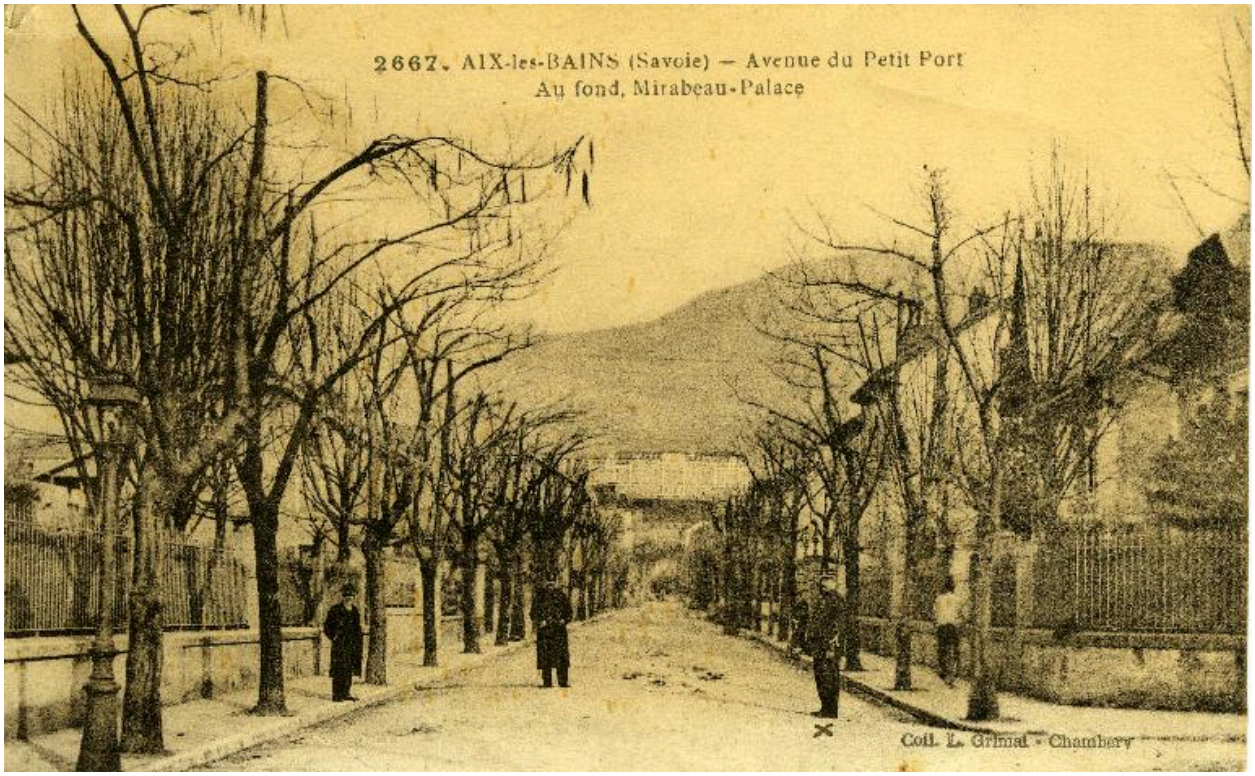

Partie médiane : vue vers l'est (Le Revard), vers 1910

Référence du document reproduit :

- **AC Aix-les-Bains. 1Fi 37_020. 1910-1920. Vue depuis l'ouest**
  2667. Aix-les-Bains (Savoie) - Avenue du Patit-Port. Au fond, Mirabeau Palace. [Vue depuis l'ouest en direction de la voie ferrée] / Grimal, L. Aix-les-Bains, [ca 1910-1920]. 1 carte postale ; 9 x 13 cm (AC Aix-les-Bains. 1Fi 37_020)
  AC Aix-les-Bains : 1Fi 37_020

IVR82_20137300897NUCB
Auteur de l'illustration (reproduction) : Denys Harreau
Date de prise de vue : 2013
© Archives municipales d'Aix-les-Bains
reproduction soumise à autorisation du titulaire des droits d'exploitation

Partie située entre la rue de Genève et la voie ferrée : vue en direction de l'ouest (de Tresserve)

IVR84_20177300299NUCA
Auteur de l'illustration : Denys Harreau
Date de prise de vue : 2018
© Région Auvergne-Rhône-Alpes, Inventaire général du patrimoine culturel ; © Ville d'Aix-les-Bains
reproduction soumise à autorisation du titulaire des droits d'exploitation

Partie située entre la rue de Genève et la voie ferrée : vue en direction de l'est (du Revard)

IVR84_20177300298NUCA
Auteur de l'illustration : Denys Harreau
Date de prise de vue : 2018
© Région Auvergne-Rhône-Alpes, Inventaire général du patrimoine culturel ; © Ville d'Aix-les-Bains
reproduction soumise à autorisation du titulaire des droits d'exploitation

Partie médiane : vue en direction de l'est (du Revard)

IVR84_20177300295NUCA
Auteur de l'illustration : Denys Harreau
Date de prise de vue : 2018
© Région Auvergne-Rhône-Alpes, Inventaire général du patrimoine culturel ; © Ville d'Aix-les-Bains
reproduction soumise à autorisation du titulaire des droits d'exploitation

Partie médiane : vue en direction de l'ouest (de Tresserve)

IVR84_20177300296NUCA
Auteur de l'illustration : Denys Harreau
Date de prise de vue : 2018
© Région Auvergne-Rhône-Alpes, Inventaire général du patrimoine culturel ; © Ville d'Aix-les-Bains
reproduction soumise à autorisation du titulaire des droits d'exploitation

Vue sur la voie ferrée depuis la partie médiane

IVR84_20177300297NUCA
Auteur de l'illustration : Denys Harreau
Date de prise de vue : 2018
© Région Auvergne-Rhône-Alpes, Inventaire général du patrimoine culturel ; © Ville d'Aix-les-Bains
reproduction soumise à autorisation du titulaire des droits d'exploitation