Auvergne, Puy-de-Dôme
Thiers
place Saint-Genès

# Place Saint-Genès ou place du Palais

## Références du dossier

Numéro de dossier : IA63000482
Date de l'enquête initiale : 2008
Date(s) de rédaction : 2013
Cadre de l'étude : enquête thématique régionale pentes de la commune de Thiers
Degré d'étude : repéré

## Désignation

Dénomination : place
Appellation : place Saint-Genès ou place du Palais

## Compléments de localisation

Milieu d'implantation : en ville
Références cadastrales :

## Historique

Place créée à l'emplacement de l'ancien cimetière de l'ensemble canonial de Saint-Genès. Ce cimetière est cité pour la première fois en 1501, mais il est vraisemblablement plus ancien. La place s'inscrit donc dans l'espace clos par la première enceinte du 11e siècle. Des travaux de nivellement ont été effectués au cours du 15e siècle, puis à nouveau au 17e siècle, mais la place, telle qu'elle existe de nos jours, date du début du 19e siècle, conséquence de la suppression du cimetière et de la construction du palais de justice au nord de la parcelle.

Période(s) principale(s) : 1er quart 19e siècle ()

## Description

La place Saint-Genès, créée sur l'emplacement du cimetière attenant à l'église Saint-Genès est bordée de bâtiments d'époques diverses : église romane au sud (voir dossier **IA63001243**), maisons d'habitation dont une du 17e s. sur pedde à l'est, ancien tribunal du début du 19e s. au nord, et à l'ouest, en particulier, séparé de la place proprement dite par la rue du Palais, bâtiment de l'ancienne Caisse d'Epargne daté de 1909.
Cette place, actuellement l'un des rares lieux de la ville dont la surface soit à peu près plane, ne doit son horizontalité qu'à de gros travaux d'arasement à différentes époques. Elle forme plus ou moins un quadrilatère ouvert à l'ouest, sur la rue du Palais ; à l'est un passage couvert, la pedde de Saint-Genès (voir dossier **IA63000483**), donne accès par des escaliers à la rue Mancel-Chabot en contrebas (voir dossier **IA63002336**) ; à l'angle sud-est, un dégagement permet de contourner le chevet de l'église.

### Eléments descriptifs

## Place Saint-Genès, autrefois place du Palais.

L'actuelle place Saint-Genès, autrefois place du Palais, a été créée à l'emplacement de l'ancien cimetière intégré à l'ensemble canonial de Saint-Genès, dont l'église ferme désormais le côté sud de la place (voir dossier **IA63001007**). Ce cimetière, cité pour la première fois dans le terrier de 1501, existait vraisemblablement avant le début du 16e siècle. Le côté nord de la place, lui, est bordé par l'ancien tribunal de la ville, venu lui-même s'installer dans les années 1820 sur les

vestiges du château médiéval des seigneurs de Thiers. La place s'inscrit donc à l'intérieur de ce qui était la toute première enceinte de la ville haute, édifiée au 11e siècle.
Dès le 15e siècle, la zone du cimetière de Saint-Genès est affectée par des travaux de nivellement autour du château : prévus en 1474 selon un accord entre le seigneur de Thiers et les chanoines de Saint-Genès, ils consistent en la création d'un mur de soutènement de 7 à 8 pieds de haut (2,30 m à 2,60 m), qui, contenant le terrain du cimetière en contre-haut, permet de réduire la pente de la rue du Palais. Ces travaux d'aménagement du terrain se poursuivent au début du 17e siècle semble-t-il, puisqu'en 1617, la décision est prise d'achever *"au plus tôt la montée et l'escalier qui ont été fetz a l'antrée du sepmyctière de l'esglize Sainct Genez de Thiern venant de la place du Pyron"* 1.
Au début du 19e siècle, sans aucun doute consécutivement à la construction du palais de justice, le cimetière, déjà inutilisé depuis la Révolution, est supprimé (les derniers ossements sont transférés au cimetière Saint-Jean en 1822 - voir dossier **IA63001241**). De nouveaux travaux de déblaiement et d'abaissement du terrain (d'au moins deux mètres selon les témoignages des contemporains) permettent alors la création de la place telle qu'elle existe de nos jours.

1. Extrait de l'inventaire des archives communales par P.F. Fournier, cité dans "Le Pays thiernois" n° 17 - voir références documentaires de ce dossier.

## Références documentaires

### Documents figurés

- **Eglise et place Saint-Genès de Thiers, s.d. [début du XXe s. ?].**
  **THIERS - Eglise Saint-Genès. Monument historique du XIIe siècle, beaux chapiteaux ; curieuse mosaïque dans le porche, tombeau à arcatures du XIIIe siècle**, carte postale noir & blanc, collection L'AUVERGNE, n° catalogue 226, par G. d'O [Gouttefangeas à Olliergues], s.d. [début du XXe s. ?].
  Collection particulière

- **"THIERS. - La Caisse d'Epargne."**
  **THIERS. - La Caisse d'Epargne**, carte postale noir & blanc, n° catalogue 77, par ND photographe, s.d. [début du 20e siècle, après 1909].
  Collection particulière

- **Vue aérienne de Thiers,1957.**
  **[Vue aérienne de Thiers en 1957 : quartiers de Saint-Genès et de la place Antonin-Chastel depuis l'est]**, photographie aérienne, noir & blanc, fonds Roger Henrard (1948-1972).
  Région Auvergne-Rhône-Alpes, SRI, site de Clermont

### Périodiques

- **La première enceinte. 1983.**
  KRISTOS, André. **La première enceinte.** *Le pays thiernois*, octobre 1983, n° 1.
  p. 6
  Région Auvergne-Rhône-Alpes, SRI, site de Clermont

- **La première enceinte à Thiers. 1989.**
  KRISTOS, André. **La première enceinte à Thiers.** *Le pays thiernois*, novembre 1989, n° 12.
  p. 7-9, 12
  Région Auvergne-Rhône-Alpes, SRI, site de Clermont

- **La première enceinte à Thiers. 1990.**
  KRISTOS, André. **La première enceinte à Thiers.** *Le pays thiernois*, juin 1990, n° 13.
  p. 9-10
  Région Auvergne-Rhône-Alpes, SRI, site de Clermont

- **La première enceinte - suite. 1992.**
  KRISTOS, André. **La première enceinte - suite.** *Le pays thiernois*, octobre 1992, n° 17.
  p. 12

Région Auvergne-Rhône-Alpes, SRI, site de Clermont

- **Palais de justice et prisons dans la ville : l'oeuvre de Ledru (1778-1861) en Auvergne. 1995.**
  DOUTRE, Marilyne. **Palais de justice et prisons dans la ville : l'oeuvre de Ledru (1778-1861) en Auvergne.** *Histoire de l'Art*, octobre 1995, n° 31.
  p. 37-46
  Région Auvergne-Rhône-Alpes, SRI, site de Clermont : CDP REV

## Illustrations

Vue aérienne de Thiers en 1957 : à gauche, le quartier de Saint-Genès autour de sa place, depuis l'est.
Autr. Roger Henrard
IVR83_19886300164X

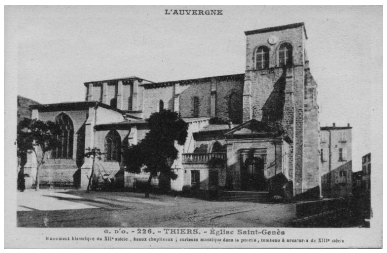


La place côté sud, fermée par l'élévation nord de l'église Saint-Genès.
Phot. Jean-Michel Périn,
Autr. Jean Gouttefangeas
IVR83_20116300197NUC2

Partie sud de la place, fermée par l'église paroissiale.
Phot. Jean-Michel Périn
IVR83_20146300682NUC4A

La "pedde" de Saint-Genès, vue de trois-quarts depuis le haut, sur le côté est de la place du Palais.
Phot. Jean-Michel Périn
IVR83_20116300994NUC4A

La place côté nord, fermée par l'élévation principale de l'ancien tribunal, et longée par la rue du Palais.
Phot. Jean-Michel Périn
IVR83_20116301016NUC4A

Partie de la rue du Palais longeant le côté ouest de la place. A gauche, le petit mur de soutènement soulignant le dénivelé entre la place et la rue.
Phot. Jean-Michel Périn
IVR83_20116301092NUC4A

Vue ancienne du bâtiment de la Caisse d'Epargne (1909), en bordure ouest de la place.
Phot. Roger Choplain,
Phot. Roland Maston
IVR83_20026300225X

Le bâtiment de la caisse d'Epargne fermant en partie le côté ouest de la place (photographie chercheur).
Phot. Brigitte Ceroni
IVR83_20066305063NUCA

## Dossiers liés

Est partie constituante de : Réseau viaire thiernois (IA63001226) Auvergne, Puy-de-Dôme, Thiers
**Oeuvre(s) contenue(s) :**
**Oeuvre(s) en rapport :**
Ensemble canonial Saint-Genès (IA63001007) Auvergne, Puy-de-Dôme, Thiers, place du Palais

Auteur(s) du dossier : Brigitte Ceroni
Copyright(s) : © Région Auvergne - Inventaire général du Patrimoine culturel

Vue aérienne de Thiers en 1957 : à gauche, le quartier de Saint-Genès autour de sa place, depuis l'est.

Référence du document reproduit :

- **Vue aérienne de Thiers,1957.**
  **[Vue aérienne de Thiers en 1957 : quartiers de Saint-Genès et de la place Antonin-Chastel depuis l'est]**, photographie aérienne, noir & blanc, fonds Roger Henrard (1948-1972).
  Région Auvergne-Rhône-Alpes, SRI, site de Clermont

IVR83_19886300164X
Auteur du document reproduit : Roger Henrard
© Région Auvergne - Inventaire général du Patrimoine culturel, ADAGP
communication libre, reproduction soumise à autorisation

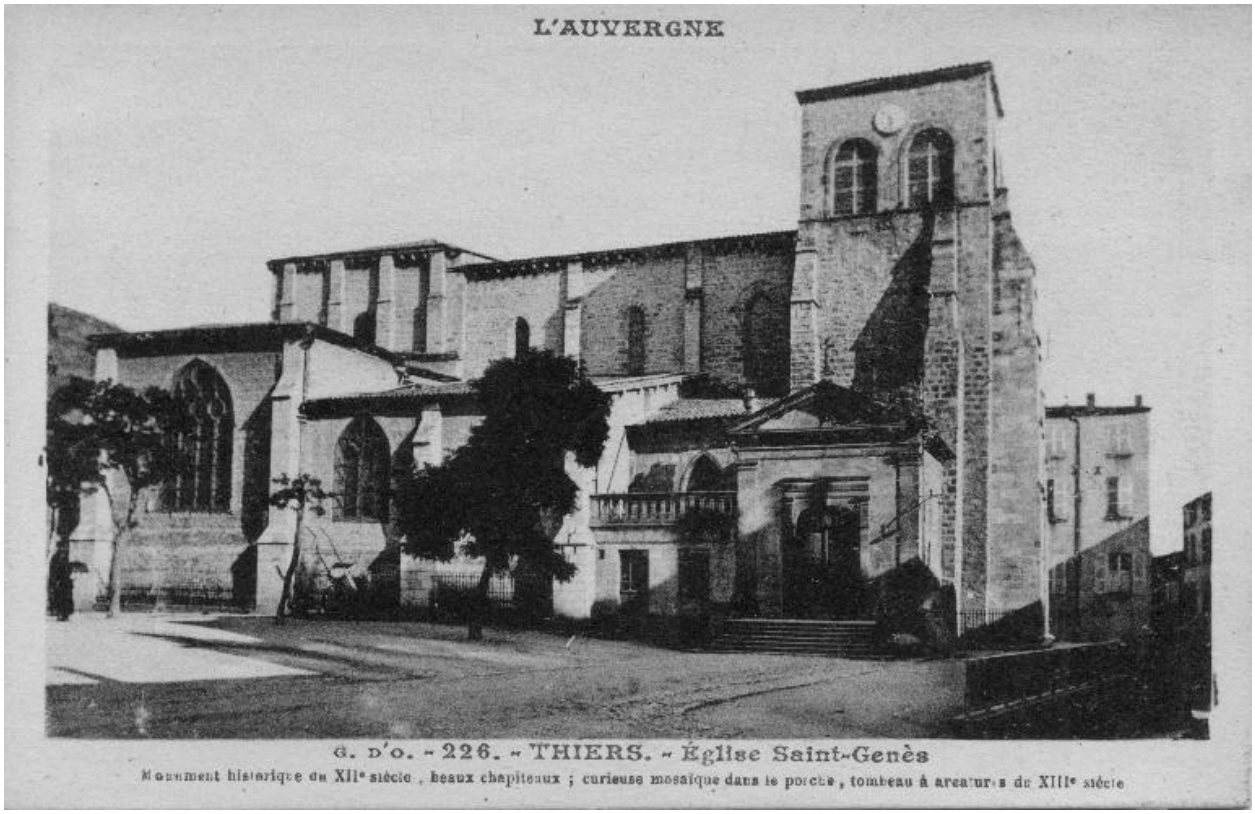


La place côté sud, fermée par l'élévation nord de l'église Saint-Genès.

Référence du document reproduit :

- **Eglise et place Saint-Genès de Thiers, s.d. [début du XXe s. ?].**
  **THIERS - Eglise Saint-Genès. Monument historique du XIIe siècle, beaux chapiteaux ; curieuse mosaïque dans le porche, tombeau à arcatures du XIIIe siècle**, carte postale noir & blanc, collection L'AUVERGNE, n° catalogue 226, par G. d'O [Gouttefangeas à Olliergues], s.d. [début du XXe s. ?]. Collection particulière

IVR83_20116300197NUC2
Auteur de l'illustration : Jean-Michel Périn
Auteur du document reproduit : Jean Gouttefangeas
© Région Auvergne - Inventaire général du Patrimoine culturel, ADAGP
communication libre, reproduction soumise à autorisation

Partie sud de la place, fermée par l'église paroissiale.

IVR83_20146300682NUC4A
Auteur de l'illustration : Jean-Michel Périn
© Région Auvergne - Inventaire général du Patrimoine culturel, ADAGP
communication libre, reproduction soumise à autorisation

La "pedde" de Saint-Genès, vue de trois-quarts depuis le haut, sur le côté est de la place du Palais.

IVR83_20116300994NUC4A
Auteur de l'illustration : Jean-Michel Périn
© Région Auvergne - Inventaire général du Patrimoine culturel, ADAGP
communication libre, reproduction soumise à autorisation

La place côté nord, fermée par l'élévation principale de l'ancien tribunal, et longée par la rue du Palais.

IVR83_20116301016NUC4A
Auteur de l'illustration : Jean-Michel Périn
© Région Auvergne - Inventaire général du Patrimoine culturel, ADAGP
communication libre, reproduction soumise à autorisation

Partie de la rue du Palais longeant le côté ouest de la place. A gauche, le petit mur de soutènement soulignant le dénivelé entre la place et la rue.

IVR83_20116301092NUC4A
Auteur de l'illustration : Jean-Michel Périn
© Région Auvergne - Inventaire général du Patrimoine culturel, ADAGP
communication libre, reproduction soumise à autorisation

Vue ancienne du bâtiment de la Caisse d'Epargne (1909), en bordure ouest de la place.

Référence du document reproduit :

- **"THIERS. - La Caisse d'Epargne."**
  **THIERS. - La Caisse d'Epargne**, carte postale noir & blanc, n° catalogue 77, par ND photographe, s.d. [début du 20e siècle, après 1909].
  Collection particulière

IVR83_20026300225X
Auteur de l'illustration : Roger Choplain, Auteur de l'illustration : Roland Maston
© Région Auvergne - Inventaire général du Patrimoine culturel, ADAGP
communication libre, reproduction soumise à autorisation

Le bâtiment de la caisse d'Epargne fermant en partie le côté ouest de la place (photographie chercheur).

IVR83_20066305063NUCA
Auteur de l'illustration : Brigitte Ceroni
© Région Auvergne - Inventaire général du Patrimoine culturel
communication libre, reproduction soumise à autorisation