Rhône-Alpes, Loire
Sail-sous-Couzan
Bravard

Moulin à farine dit moulin Bravard

Références du dossier

Numéro de dossier : IA42000997
Date de l'enquête initiale : 2000
Date(s) de rédaction : 2004
Cadre de l'étude : inventaire topographique Canton de Boën - Sail-sous-Couzan
Degré d'étude : étudié

Désignation

Dénomination : moulin à farine
Appellation : moulin Bravard
Parties constituantes non étudiées : bief de dérivation

Compléments de localisation

Milieu d'implantation : en écart
Références cadastrales : . 1835 A 263 à 265 ; . 1986 A 533, 534, 536, 537, 538

Historique

Le site de Bravard abrite déjà au 18e siècle un moulin, celui-ci perdurera jusqu'à la fin du 20e siècle. Les familles Labbe, Patissier, Loth et Graciot, Moulin et Berauvoir ont été les successifs meuniers du moulin Bravard. Entre ces deux périodes, plusieurs bâtiments se sont construit au 19e siècle, vraisemblablement un autre moulin ou une scierie, le long du bief, en amont du premier moulin à farine, ceux-ci ont entre temps disparu. A l'emplacement d'origine du moulin, ou à partir de celui-ci, un important bâtiment s'est élevé, bâtiment qui a été rehaussé successivement à l'aide de matériaux différents. Cette importante construction est aujourd'hui quasiment abandonnée, le bief n'est plus en eau et quelques éléments anciens de ce bief se retrouvent ici ou là. La fonction de cet ancien moulin a changé de nature à plusieurs reprises ou du moins celles-ci se sont diversifiées au cours des décennies.

Période(s) principale(s) : 18e siècle, 19e siècle, 20e siècle

Description

L'important bâtiment, comportant parfois 4 niveaux, est construit en moellons de granite avec des rehaussements en moellons de granite et en mâchefer pour la dernière modification. La toiture à longs pans est en tuiles plates mécaniques avec quelques parties, dont l'appentis couvrant l'entrée de la cour, en tuiles creuses. Un escalier en béton, longeant la façade est du bâtiment, dessert la partie arrière du bâtiment tout en rattrapant le dénivelé du terrain. L'encadrement des baies est en brique enduites.

Eléments descriptifs

Matériau(x) du gros-oeuvre, mise en oeuvre et revêtement : granite ; enduit
Matériau(x) de couverture : tuile plate mécanique, tuile creuse
Étage(s) ou vaisseau(x) : 2 étages carrés, étage en surcroît
Type(s) de couverture : toit à longs pans
Escaliers : escalier de distribution extérieur : escalier droit

Typologies et état de conservation

État de conservation : mauvais état

Statut, intérêt et protection

Statut de la propriété : propriété privée

Références documentaires

Liens web

- http://www.patrimoine.rhonealpes.fr/DOSSNUM/BOEN/ia42000997/index.htm : http://www.patrimoine.rhonealpes.fr/DOSSNUM/BOEN/ia42000997/index.htm

Illustrations

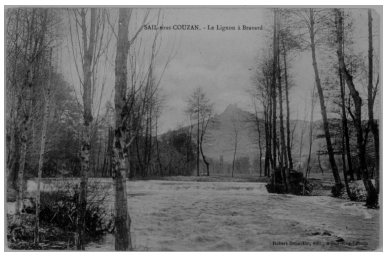

SAIL-sous-COUZAN.- Le Lignon à Bravard. / Robert Bonneton, édit, à Sail-sous-Couzan
Repro. Eric Dessert, Autr. Robert (éditeur) Bonneton
IVR82_20044200664XB

Vue d'ensemble de la façade principale du moulin.
Phot. Thierry Monnet,
Phot. Caroline Guibaud
IVR82_20034200676ZE

Détail de meules à grains.
Phot. Thierry Monnet,
Phot. Caroline Guibaud
IVR82_20034200682ZE

Détail de meules à grains.
Phot. Thierry Monnet,
Phot. Caroline Guibaud
IVR82_20034200681ZE

Vue d'ensemble de la façade latérale gauche du moulin.

Vue d'ensemble des façades latérale gauche et arrière du moulin.
Phot. Thierry Monnet,
Phot. Caroline Guibaud
IVR82_20034200678ZE

Phot. Thierry Monnet,
Phot. Caroline Guibaud
IVR82_20034200677ZE

Vue d'ensemble du talus encadrant l'ancien bief d'alimentation en eau du moulin.
Phot. Thierry Monnet,
Phot. Caroline Guibaud
IVR82_20034200679ZE

Détail d'une vanne métallique l'ancien bief d'alimentation en eau du moulin.
Phot. Thierry Monnet,
Phot. Caroline Guibaud
IVR82_20034200680ZE

Auteur(s) du dossier : Thierry Monnet
Copyright(s) : © Région Rhône-Alpes, Inventaire général du patrimoine culturel

SAIL-sous-COUZAN.- Le Lignon à Bravard. / Robert Bonneton, édit, à Sail-sous-Couzan

Référence du document reproduit :

- **Carte postale. SAIL-sous-COUZAN.- Le Lignon à Bravard. / Robert Bonneton, édit, à Sail-sous-Couzan**
  SAIL-sous-COUZAN.- Le Lignon à Bravard. / Robert Bonneton, édit, à Sail-sous-Couzan / Bonneton, Robert (éditeur). Carte postale, 1er quart 20e siècle Collection particulière.
  Collection particulière

IVR82_20044200664XB
Auteur de l'illustration (reproduction) : Eric Dessert
Auteur du document reproduit : Robert (éditeur) Bonneton
Date de prise de vue : 2002
© Région Rhône-Alpes, Inventaire général du patrimoine culturel ; © Collection particulière
reproduction soumise à autorisation du titulaire des droits d'exploitation

Vue d'ensemble de la façade principale du moulin.

IVR82_20034200676ZE
Auteur de l'illustration : Thierry Monnet, Auteur de l'illustration : Caroline Guibaud
Date de prise de vue : 2001
© Région Rhône-Alpes, Inventaire général du patrimoine culturel
reproduction soumise à autorisation du titulaire des droits d'exploitation

Détail de meules à grains.

IVR82_20034200682ZE
Auteur de l'illustration : Thierry Monnet, Auteur de l'illustration : Caroline Guibaud
Date de prise de vue : 2001
© Région Rhône-Alpes, Inventaire général du patrimoine culturel
reproduction soumise à autorisation du titulaire des droits d'exploitation

Détail de meules à grains.

IVR82_20034200681ZE
Auteur de l'illustration : Thierry Monnet, Auteur de l'illustration : Caroline Guibaud
Date de prise de vue : 2001
© Région Rhône-Alpes, Inventaire général du patrimoine culturel
reproduction soumise à autorisation du titulaire des droits d'exploitation

Vue d'ensemble de la façade latérale gauche du moulin.

IVR82_20034200677ZE
Auteur de l'illustration : Thierry Monnet, Auteur de l'illustration : Caroline Guibaud
Date de prise de vue : 2001
© Région Rhône-Alpes, Inventaire général du patrimoine culturel
reproduction soumise à autorisation du titulaire des droits d'exploitation

Vue d'ensemble des façades latérale gauche et arrière du moulin.

IVR82_20034200678ZE
Auteur de l'illustration : Thierry Monnet, Auteur de l'illustration : Caroline Guibaud
Date de prise de vue : 2001
© Région Rhône-Alpes, Inventaire général du patrimoine culturel
reproduction soumise à autorisation du titulaire des droits d'exploitation

Vue d'ensemble du talus encadrant l'ancien bief d'alimentation en eau du moulin.

IVR82_20034200679ZE
Auteur de l'illustration : Thierry Monnet, Auteur de l'illustration : Caroline Guibaud
Date de prise de vue : 2001
© Région Rhône-Alpes, Inventaire général du patrimoine culturel
reproduction soumise à autorisation du titulaire des droits d'exploitation

Détail d'une vanne métallique l'ancien bief d'alimentation en eau du moulin.

IVR82_20034200680ZE
Auteur de l'illustration : Thierry Monnet, Auteur de l'illustration : Caroline Guibaud
Date de prise de vue : 2001
© Région Rhône-Alpes, Inventaire général du patrimoine culturel
reproduction soumise à autorisation du titulaire des droits d'exploitation