Lyon 4e
Croix-Rousse
7 rue Ivry (d')

Immeuble-atelier de la rue d'Ivry (7)

Références du dossier

Numéro de dossier : IA69001551
Date de l'enquête initiale : 2016
Date(s) de rédaction : 2016
Cadre de l'étude : enquête thématique régionale Patrimoine industriel
Degré d'étude : monographié

Désignation

Dénomination : immeuble à logements, atelier
Destinations successives : immeuble à logements
Parties constituantes non étudiées : cour

Compléments de localisation

Milieu d'implantation : en ville
Références cadastrales : 1999, AW, 39. Cadastre napoléonien 1827-1828

Historique

Cet immeuble a été construit entre 1830 et 1837 (datation approximative réalisée en croisant différente sources : percement de rue etc...). Il fait partie du clos Perrin.

Période(s) principale(s) : 2e quart 19e siècle
Dates : 1837 (daté par source)

Description

Cet immeuble est de 3 étages carré et d'un attique. Il est rythmé par 5 travées donnant sur la rue d'Ivry, un bandeau horizontal séparant le rez-de-chaussée des étages. Petites baies à l'étage de comble. Escalier perpendiculaire à la rue, rampe sur rampe à jour central, éclairé par baies sur cour ; trois appartements par étages , escalier à pierre calcaire à gryphées ; main courante en ferronnerie ; anciennes latrines sur le repos.

Eléments descriptifs

Matériau(x) du gros-oeuvre, mise en oeuvre et revêtement : calcaire, moellon, enduit
Matériau(x) de couverture : tuile mécanique
Couvrements :
Type(s) de couverture : toit à longs pans
Escaliers :

Typologies et état de conservation

État de conservation : bon état

Statut, intérêt et protection

Protections : édifice non protégé
Statut de la propriété : propriété privée

Références documentaires

Documents d'archive

- **AD Rhône, 3 P 138/168, 1828, cadastre**
  AD Rhône, 3 P 138/168. États de sections des propriétés bâties et non bâties : section A dite de Serin, section B dite de la Croix-Rousse, section C dite de Saint Clair, 20 octobre 1828. L'aire d'étude appartient à la section C dite de Saint-Clair. Le document présente l'état du secteur et des quartiers en 1828. Les parcelles sont numérotées sur le plan et, le registre donne les noms des propriétaires des parcelles et la nature de celles-ci : terre, jardin, passage, hangar ou maison.
  AD Rhône : 3 P 138/168

Illustrations

Vue d'ensemble du 7 rue d'Ivry
Phot. Manon Mauguin
IVR84_20176900001NUCA

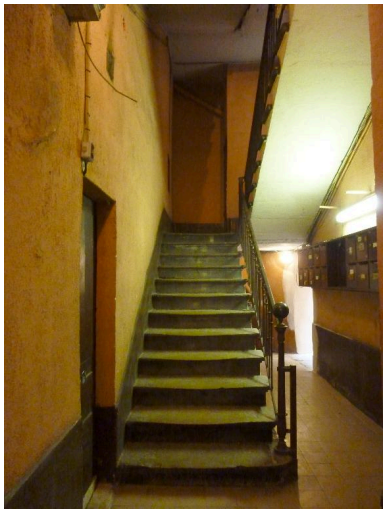

Vue de l'escalier du 7 rue d'Ivry
Phot. Nadine Halitim-Dubois
IVR84_20176900002NUCA

Porte d'entrée
Phot. Manon Mauguin
IVR84_20176900004NUCA

Détail ferronnerie entrée
Phot. Manon Mauguin
IVR84_20176900003NUCA

Dossiers liés

Oeuvre(s) contenue(s) :
Oeuvre(s) en rapport :
Secteur d'étude du 4ème arrondissement de Lyon. Études urbaines du 4e arrondissement : les immeubles-ateliers vecteur du développement urbain du Plateau de la Croix-Rousse. (IA69001355) Rhône-Alpes, Rhône, Lyon 4e, Croix-Rousse, rue Dumenge, rue Pailleron, rue Belfort, rue du Mail

Auteur(s) du dossier : Nadine Halitim-Dubois
Copyright(s) : © Région Rhône-Alpes, Inventaire général du patrimoine culturel ; © Ville de Lyon

Vue d'ensemble du 7 rue d'Ivry

IVR84_20176900001NUCA
Auteur de l'illustration : Manon Mauguin
© Région Auvergne-Rhône-Alpes, Inventaire général du patrimoine culturel ; © Ville de Lyon
reproduction soumise à autorisation du titulaire des droits d'exploitation

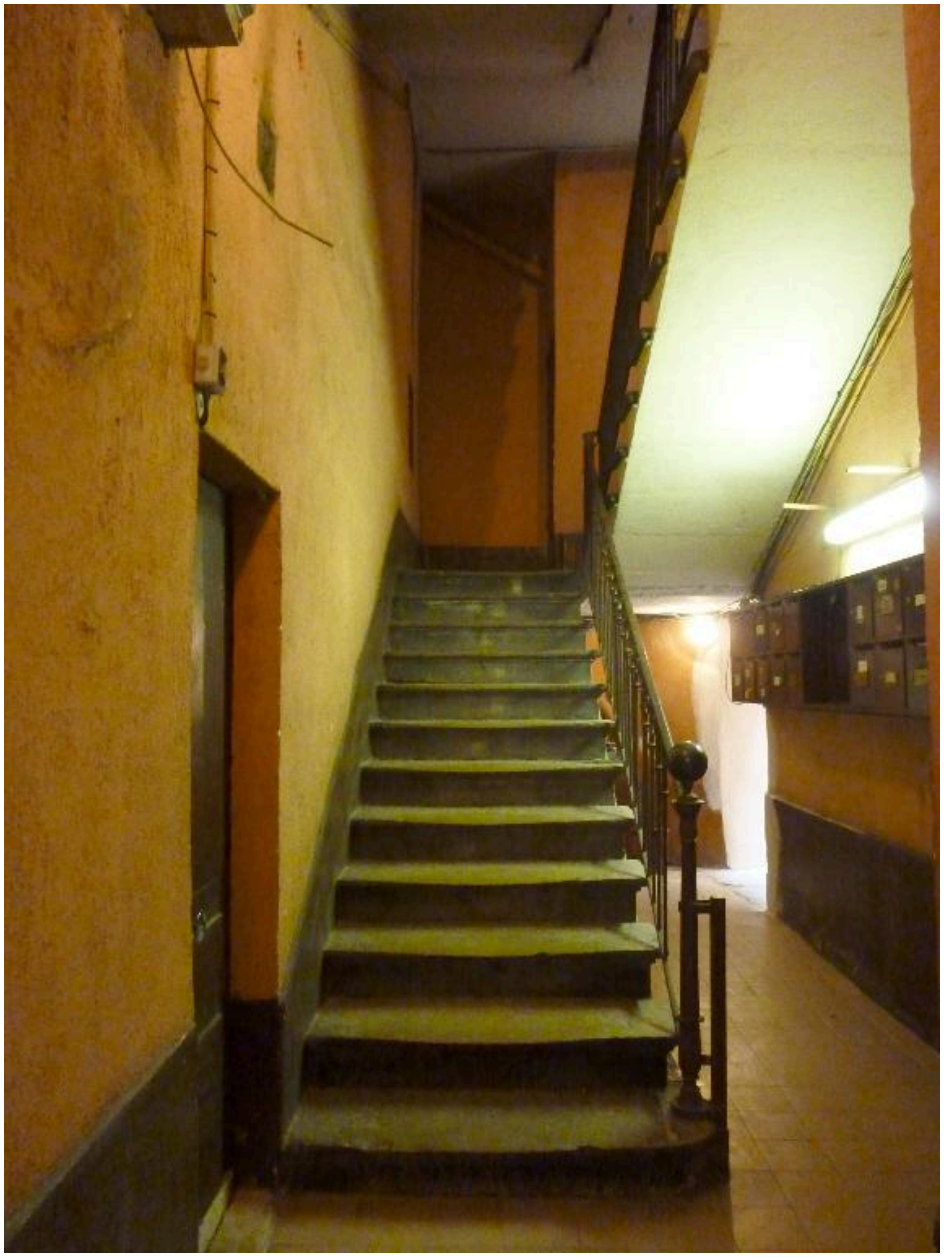

Vue de l'escalier du 7 rue d'Ivry

IVR84_20176900002NUCA
Auteur de l'illustration : Nadine Halitim-Dubois
© Région Auvergne-Rhône-Alpes, Inventaire général du patrimoine culturel ; © Ville de Lyon
reproduction soumise à autorisation du titulaire des droits d'exploitation

Porte d'entrée

IVR84_20176900004NUCA
Auteur de l'illustration : Manon Mauguin
© Région Auvergne-Rhône-Alpes, Inventaire général du patrimoine culturel ; © Ville de Lyon
reproduction soumise à autorisation du titulaire des droits d'exploitation

Détail ferronnerie entrée

IVR84_20176900003NUCA
Auteur de l'illustration : Manon Mauguin
© Région Auvergne-Rhône-Alpes, Inventaire général du patrimoine culturel ; © Ville de Lyon
reproduction soumise à autorisation du titulaire des droits d'exploitation