Rhône-Alpes, Savoie
Montcel
au Lancié

Fruitière, puis maison

Références du dossier

Numéro de dossier : IA73003326
Date de l'enquête initiale : 2014
Date(s) de rédaction : 2016
Cadre de l'étude : inventaire topographique Inventaire du Parc naturel régional du Massif des Bauges
Degré d'étude : recensé

Désignation

Dénomination : fromagerie
Destinations successives : maison
Parties constituantes non étudiées : fontaine

Compléments de localisation

Milieu d'implantation : bâti lâche
Références cadastrales : 2013, D1, 951

Historique

La fruitière a été construite après 1880 (absente du 1er cadastre français), à la fin du 19e siècle ou au début du 20e. Elle remplace celle installée au nord du chef-lieu (IA73003329). La Société fruitière de Montcel sollicite l'autorisation de capter une source en 1911 (AC), ce qui peut être un indice de datation pour le déménagement de l'activité. La fruitière fait l'objet d'une carte postale (avant 1913), où figurent la grande porcherie et un bassin qui semble différent de l'existant (au moins dans son implantation). La date de 1928 est gravée dans le crépi sur la façade nord, sous le toit. Il y aurait eu 80 coopérateurs (oral).
Le bâtiment a été transformé en habitation et la grande porcherie détruite après l'arrêt de la fabrication vers 1985.

Période(s) principale(s) : limite 19e siècle 20e siècle (?)
Dates : 1928 (porte la date)

Description

L'édifice est situé le long de la route principale (RD 211 de Chambéry à Albens). Il a un étage de soubassement (quatre caves, desservies par un couloir le long de la façade), un rez-de-chaussée surélevé et un comble à surcroît. Au rez-de-chaussée, la porte ouest donnait accès au local de pesée du lait, qui donnait dans le *laitier* (pour refroidir le lait) au nord et dans une pièce de fabrication à l'est ; la porte est donnait dans la partie habitation. Les murs sont en moellon de calcaire enduit (enduit récent), avec des encadrements en ciment, dont la frise de neuf jours d'aération du *laitier* sur la façade nord (décor d'agrafe en pointe de diamant sur les linteaux des ouvertures en façade principale). le toit est à longs pans avec demi-croupe et croupe, en tuile plate mécanique.
Un bassin (fontaine, abreuvoir) est aménagé dans la cour (de forme très large, avec deux bacs mais le petit est très étroit ; décor sur la face principale : trois tables rentrantes ; borne fontaine sur un grand côté à décor de tables rentrantes, tuyau en bronze à extrémité en mufle de lion).
La fruitière avait deux porcheries, une petite (transformée en remise ; bas-flanc en carreaux de grès ZEB / PARAY-LE-MONIAL (S et L)) et une grande, le long de la route (détruite).

Eléments descriptifs

Matériau(x) du gros-oeuvre, mise en oeuvre et revêtement : calcaire, moellon, enduit
Matériau(x) de couverture : tuile plate mécanique
Étage(s) ou vaisseau(x) : étage de soubassement, rez-de-chaussée surélevé, comble à surcroît
Couvrements :
Type(s) de couverture : toit à longs pans, croupe ; toit à longs pans, demi-croupe

Décor

Représentations :

Statut, intérêt et protection

Statut de la propriété : propriété privée

Références documentaires

Documents d'archive

- **AC Montcel. Registre des délibérations du conseil municipal. 20 janvier 1897 au 19 octobre 1913. Délibération du 16 mai 1911. La Société fruitière de Montcel**
  AC Montcel. Registre des délibérations du conseil municipal. 20 janvier 1897 au 19 octobre 1913. **Délibération du 16 mai 1911**. La Société fruitière de Montcel sollicite l'autorisation de capter une source située sur la parcelle E 17. Voté.
  AC Montcel

Documents figurés

- **Coll part. Carte postale. Fruitière du Montcel (Savoie) cl. Curtelin**
  Fruitière du Montcel (Savoie) cl. Curtelin / Curtelin (photographe). 1 impr. photoméc. (carte postale) : N&B. 1er quart 20e siècle (tamponnée en 1913) (AP Podevin).
  AP Podevin

Illustrations

Fruitière du Montcel (Savoie) cl. Curtelin Carte postale, 1er quart 20e siècle (avant 1913) (Coll. part. M.-A. Podevin). Phot. Eric (reproduction) Dessert, Autr. Curtelin (photographe) IVR84_20167303007NUCB

Vue générale depuis l'est. Phot. Thierry Leroy IVR82_20157303552NUCAQ

Vue d'ensemble depuis le sud. Phot. Thierry Leroy IVR82_20157303560NUCAQ

Vue d'ensemble depuis le nord-est.

Vue d'ensemble depuis l'est ; au 1er plan, le bassin.
Phot. Thierry Leroy
IVR82_20157303558NUCAQ

Phot. Thierry Leroy
IVR82_20157303554NUCAQ

Vue de la façade nord : jours d'aération du freidi.
Phot. Caroline Guibaud
IVR82_20157303149NUCA

Détail de la façade principale : enseigne peinte.
Phot. Caroline Guibaud
IVR82_20157303147NUCA

Dossiers liés

Oeuvre(s) contenue(s) :
Oeuvre(s) en rapport :
Village de Montcel (IA73003315) Rhône-Alpes, Savoie, Montcel, chef-lieu

Auteur(s) du dossier : Caroline Guibaud, Thierry Monnet
Copyright(s) : © Région Rhône-Alpes, Inventaire général du patrimoine culturel ; © Parc naturel régional du Massif des Bauges

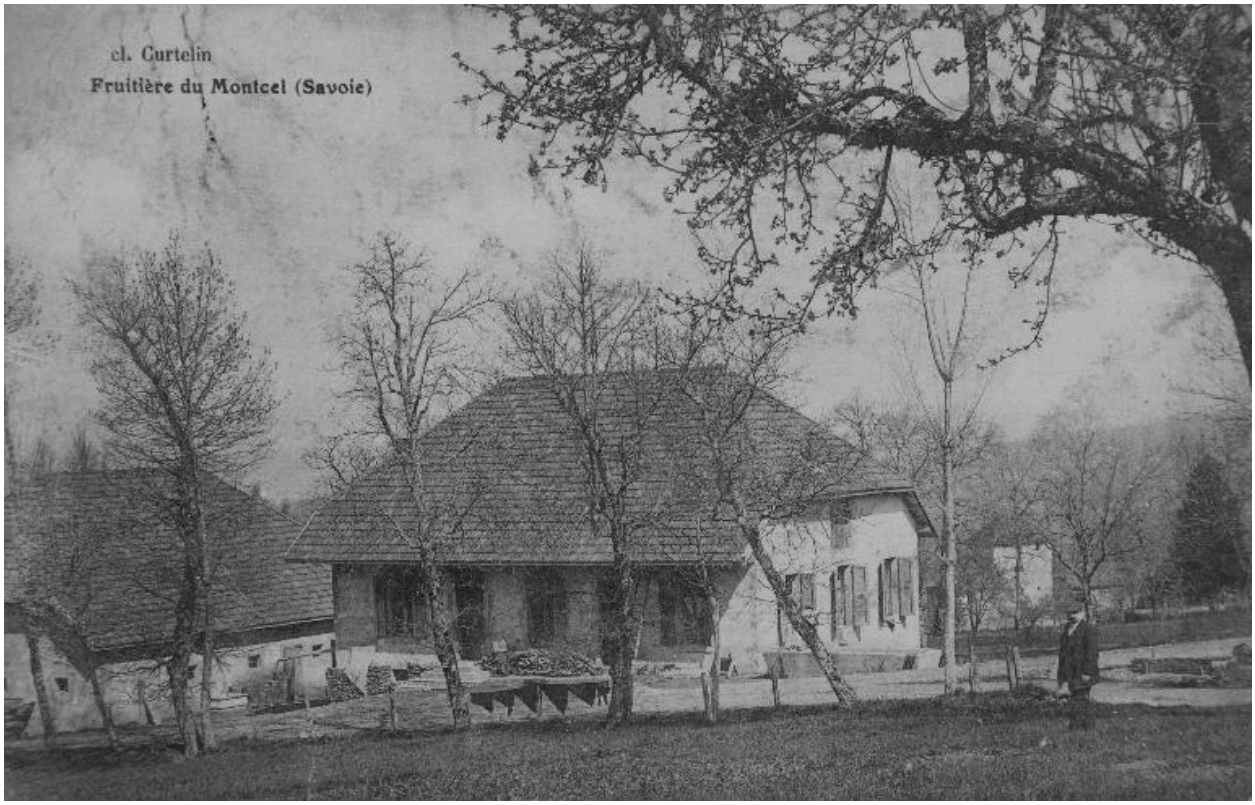

Fruitière du Montcel (Savoie) cl. Curtelin Carte postale, 1er quart 20e siècle (avant 1913) (Coll. part. M.-A. Podevin).

IVR84_20167303007NUCB
Auteur de l'illustration : Eric (reproduction) Dessert
Auteur du document reproduit : Curtelin (photographe)
© Région Auvergne-Rhône-Alpes, Inventaire général du patrimoine culturel ; © Parc naturel régional du Massif des Bauges ; © Collection particulière M.-A. Podevin
reproduction soumise à autorisation du titulaire des droits d'exploitation

Vue générale depuis l'est.

IVR82_20157303552NUCAQ
Auteur de l'illustration : Thierry Leroy
© Région Rhône-Alpes, Inventaire général du patrimoine culturel ; © Parc naturel régional du Massif des Bauges
reproduction soumise à autorisation du titulaire des droits d'exploitation

Vue d'ensemble depuis le sud.

IVR82_20157303560NUCAQ
Auteur de l'illustration : Thierry Leroy
© Région Auvergne-Rhône-Alpes, Inventaire général du patrimoine culturel ; © Parc naturel régional du Massif des Bauges
reproduction soumise à autorisation du titulaire des droits d'exploitation

Vue d'ensemble depuis l'est ; au 1er plan, le bassin.

IVR82_20157303558NUCAQ
Auteur de l'illustration : Thierry Leroy
© Région Auvergne-Rhône-Alpes, Inventaire général du patrimoine culturel ; © Parc naturel régional du Massif des Bauges
reproduction soumise à autorisation du titulaire des droits d'exploitation

Vue d'ensemble depuis le nord-est.

IVR82_20157303554NUCAQ
Auteur de l'illustration : Thierry Leroy
© Région Auvergne-Rhône-Alpes, Inventaire général du patrimoine culturel ; © Parc naturel régional du Massif des Bauges
reproduction soumise à autorisation du titulaire des droits d'exploitation

Vue de la façade nord : jours d'aération du freidi.

IVR82_20157303149NUCA
Auteur de l'illustration : Caroline Guibaud
© Région Rhône-Alpes, Inventaire général du patrimoine culturel ; © Parc naturel régional du Massif des Bauges
reproduction soumise à autorisation du titulaire des droits d'exploitation

Détail de la façade principale : enseigne peinte.

IVR82_20157303147NUCA
Auteur de l'illustration : Caroline Guibaud
Date de prise de vue : 2015
© Région Rhône-Alpes, Inventaire général du patrimoine culturel ; © Parc naturel régional du Massif des Bauges
reproduction soumise à autorisation du titulaire des droits d'exploitation