Lyon 2e
69 passage de l' Argue

Immeuble

Références du dossier

Numéro de dossier : IA69004222
Date de l'enquête initiale : 2008
Date(s) de rédaction : 2008
Cadre de l'étude : inventaire topographique Inventaire de la Ville de Lyon
Degré d'étude : monographié

Désignation

Dénomination : immeuble
Parties constituantes non étudiées : boutique, cour

Compléments de localisation

Milieu d'implantation : en ville
Références cadastrales : 1831, F, 465 ; 1999. AH 29 (partie ouest)

Historique

Immeuble contemporain de l'ouverture du Passage de l'Argue entre 1825 et 1828.

Période(s) principale(s) : 2e quart 19e siècle

Description

Escalier dans-oeuvre en pierre, tournant à retours avec jours à deux volées, situé à l'arrière du bâtiment ; dernière volée en bois avec marches recouvertes de tomettes. La cour, à l'arrière du bâtiment, est commune avec celle de la parcelle AH 27.

Eléments descriptifs

Matériau(x) du gros-oeuvre, mise en oeuvre et revêtement : enduit ; moellon
Matériau(x) de couverture : tuile mécanique
Étage(s) ou vaisseau(x) : sous-sol, rez-de-chaussée, entresol, 2 étages carrés, étage de comble
Élévations extérieures : élévation à travées
Type(s) de couverture : terrasse ; toit à un pan
Escaliers : escalier dans-oeuvre : escalier tournant à retours avec jour, en maçonnerie

Typologies et état de conservation

Typologies : immeuble à un corps de bâtiment
État de conservation : bon état

Statut, intérêt et protection

Immeuble actuellement propriété de la Société de la rue Impériale. Boutiques : REMY CHALLIER, BROSSARD et PORTOBELLO

Statut de la propriété : propriété privée

Illustrations

Elévations antérieures
des 69 et 79 passage de
l'Argue, depuis le nord-ouest
Phot. Catherine Guégan
IVR82_20096900661NUCA

Elévation antérieure
Phot. Catherine Guégan
IVR82_20096900663NUCA

Elévation antérieure, vue partielle
Phot. Catherine Guégan
IVR82_20086902868NUCA

Elévation antérieure,
détail de deux travées
Phot. Catherine Guégan
IVR82_20086902869NUCA

Elévation postérieure,
depuis le sud-est
Phot. Catherine Guégan
IVR82_20096900660NUCA

Cour commune aux immeubles
du côté sud du passage
Phot. Catherine Guégan
IVR82_20096900874NUCA

Vue du rez-de-chaussée
Phot. Catherine Guégan
IVR82_20096903304NUCA

Porte d'entrée
Phot. Catherine Guégan
IVR82_20086902870NUCA

Première volée de l'escalier
Phot. Catherine Guégan
IVR82_20086902871NUCA

Détail d'une porte palière, 2e étage
Phot. Catherine Guégan
IVR82_20086902872NUCA

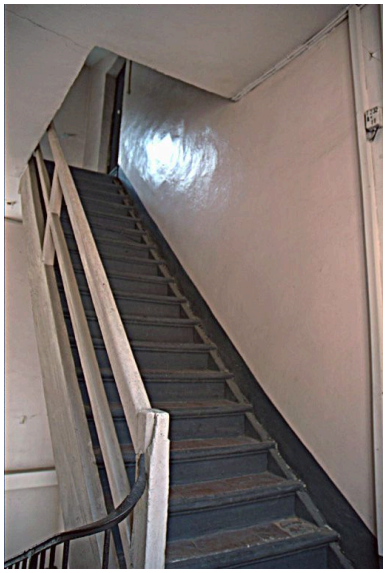

Dernière volée de
l'escalier (bois et tomettes)
Phot. Catherine Guégan
IVR82_20086902873NUCA

Vue de l'étage sous comble
Phot. Catherine Guégan
IVR82_20086902874NUCA

Vue de l'étage sous comble
Phot. Catherine Guégan
IVR82_20086902875NUCA

Détail du mur, rez-de-chaussée
Phot. Catherine Guégan
IVR82_20086902876NUCA

Dossiers liés

Dossiers de synthèse :
Présentation du secteur d'étude Lyon (IA69004589) Rhône-Alpes, Rhône, Lyon
Oeuvre(s) contenue(s) :
Oeuvre(s) en rapport :
Îlot Argue-de Tournes-Thomassin (IA69004302) Rhône-Alpes, Rhône, Lyon 2e, 65-71 rue du Président-Edouard-Herriot , 3-9 rue Jean-de-Tournes , 40-42 rue de la République , 14-26 rue Thomassin

Auteur(s) du dossier : Aurélie Dessert, Catherine Guégan
Copyright(s) : © Région Rhône-Alpes, Inventaire général du patrimoine culturel ; © Ville de Lyon

Elévations antérieures des 69 et 79 passage de l'Argue, depuis le nord-ouest

IVR82_20096900661NUCA
Auteur de l'illustration : Catherine Guégan
Date de prise de vue : 2008
© Région Rhône-Alpes, Inventaire général du patrimoine culturel ; © Ville de Lyon
reproduction soumise à autorisation du titulaire des droits d'exploitation

Elévation antérieure

IVR82_20096900663NUCA
Auteur de l'illustration : Catherine Guégan
Date de prise de vue : 2008
© Région Rhône-Alpes, Inventaire général du patrimoine culturel ; © Ville de Lyon
reproduction soumise à autorisation du titulaire des droits d'exploitation

Elévation antérieure, vue partielle

IVR82_20086902868NUCA
Auteur de l'illustration : Catherine Guégan
© Région Rhône-Alpes, Inventaire général du patrimoine culturel ; © Ville de Lyon
reproduction soumise à autorisation du titulaire des droits d'exploitation

Elévation antérieure, détail de deux travées

IVR82_20086902869NUCA
Auteur de l'illustration : Catherine Guégan
© Région Rhône-Alpes, Inventaire général du patrimoine culturel ; © Ville de Lyon
reproduction soumise à autorisation du titulaire des droits d'exploitation

Elévation postérieure, depuis le sud-est

IVR82_20096900660NUCA
Auteur de l'illustration : Catherine Guégan
© Région Rhône-Alpes, Inventaire général du patrimoine culturel ; © Ville de Lyon
reproduction soumise à autorisation du titulaire des droits d'exploitation

Cour commune aux immeubles du côté sud du passage

IVR82_20096900874NUCA
Auteur de l'illustration : Catherine Guégan
Date de prise de vue : 2008
© Région Rhône-Alpes, Inventaire général du patrimoine culturel ; © Ville de Lyon
reproduction soumise à autorisation du titulaire des droits d'exploitation

Vue du rez-de-chaussée

IVR82_20096903304NUCA
Auteur de l'illustration : Catherine Guégan
© Région Rhône-Alpes, Inventaire général du patrimoine culturel ; © Ville de Lyon
reproduction soumise à autorisation du titulaire des droits d'exploitation

Porte d'entrée

IVR82_20086902870NUCA
Auteur de l'illustration : Catherine Guégan
© Région Rhône-Alpes, Inventaire général du patrimoine culturel ; © Ville de Lyon
reproduction soumise à autorisation du titulaire des droits d'exploitation

Première volée de l'escalier

IVR82_20086902871NUCA
Auteur de l'illustration : Catherine Guégan
© Région Rhône-Alpes, Inventaire général du patrimoine culturel ; © Ville de Lyon
reproduction soumise à autorisation du titulaire des droits d'exploitation

Détail d'une porte palière, 2e étage

IVR82_20086902872NUCA
Auteur de l'illustration : Catherine Guégan
© Région Rhône-Alpes, Inventaire général du patrimoine culturel ; © Ville de Lyon
reproduction soumise à autorisation du titulaire des droits d'exploitation

Dernière volée de l'escalier (bois et tomettes)

IVR82_20086902873NUCA
Auteur de l'illustration : Catherine Guégan
© Région Rhône-Alpes, Inventaire général du patrimoine culturel ; © Ville de Lyon
reproduction soumise à autorisation du titulaire des droits d'exploitation

Vue de l'étage sous comble

IVR82_20086902874NUCA
Auteur de l'illustration : Catherine Guégan
© Région Rhône-Alpes, Inventaire général du patrimoine culturel ; © Ville de Lyon
reproduction soumise à autorisation du titulaire des droits d'exploitation

Vue de l'étage sous comble

IVR82_20086902875NUCA
Auteur de l'illustration : Catherine Guégan
© Région Rhône-Alpes, Inventaire général du patrimoine culturel ; © Ville de Lyon
reproduction soumise à autorisation du titulaire des droits d'exploitation

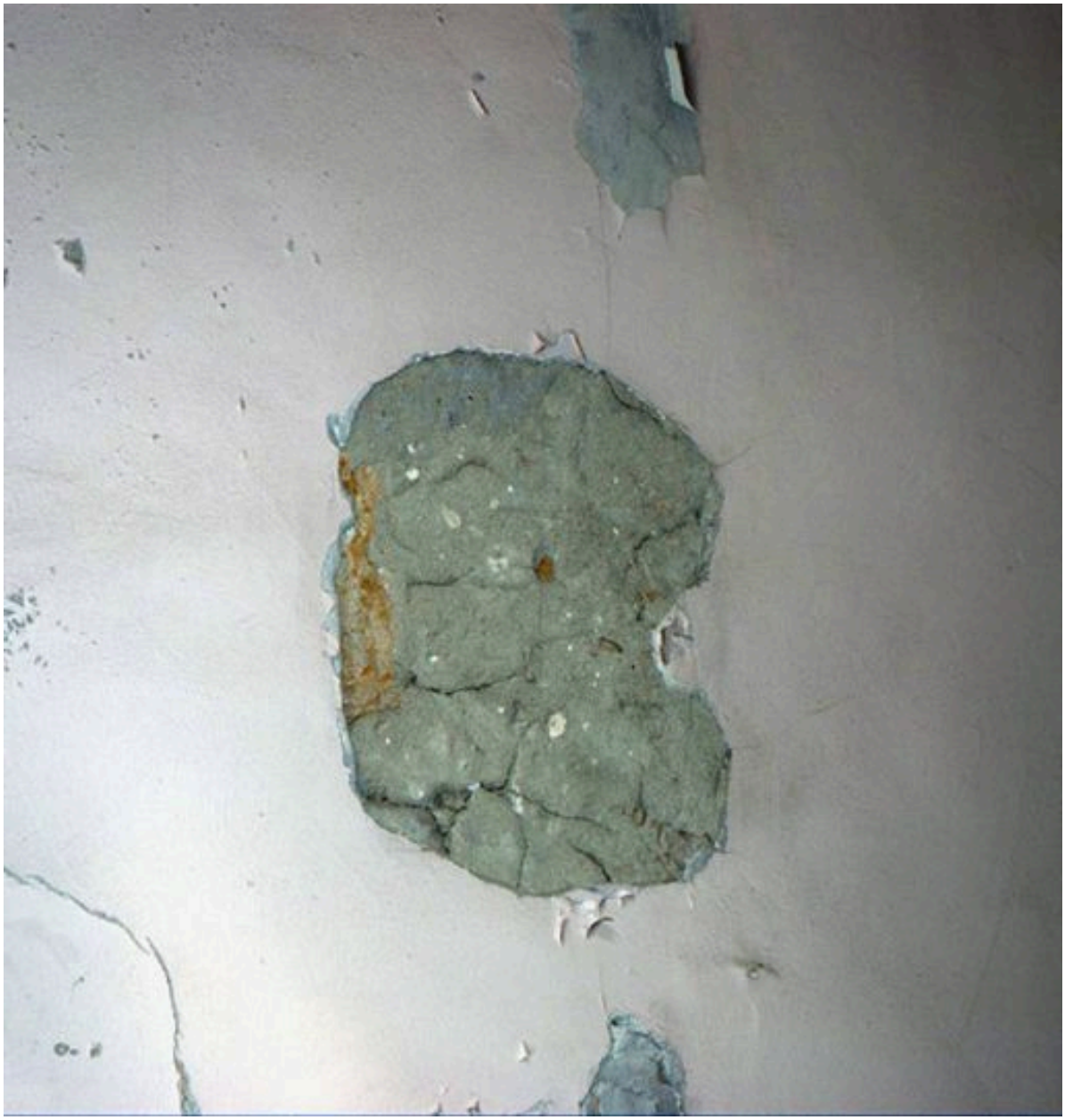

Détail du mur, rez-de-chaussée

IVR82_20086902876NUCA
Auteur de l'illustration : Catherine Guégan
© Région Rhône-Alpes, Inventaire général du patrimoine culturel ; © Ville de Lyon
reproduction soumise à autorisation du titulaire des droits d'exploitation