Rhône-Alpes, Loire
Verrières-en-Forez
le Bourg

Maison

Références du dossier

Numéro de dossier : IA42002648
Date de l'enquête initiale : 2006
Date(s) de rédaction : 2013
Cadre de l'étude : inventaire topographique
Degré d'étude : repéré

Désignation

Dénomination : maison

Compléments de localisation

Milieu d'implantation : en village
Références cadastrales : 1986. AH 107 (partie droite), 108

Historique

Le bâtiment date vraisemblablement de la seconde moitié du 19e siècle. Il abrite deux logis qui n'ont pas les mêmes niveaux de planchers.

Période(s) principale(s) : 2e moitié 19e siècle

Description

Bâtiment comportant deux logis mitoyens et comportant chacun deux travées, avec leurs portes accolées au centre de la façade. Les niveaux de planchers sont différents (plus élevés dans la partie gauche). Chaque logis comporte également trois niveaux : un rez-de-chaussée, un étage carré et un étage en surcroît. Les murs non enduits sont en moellon de granite, la toiture est à longs pans avec tuiles creuses et une corniche en briques surligne la façade en partie haute.

Eléments descriptifs

Matériau(x) du gros-oeuvre, mise en oeuvre et revêtement : granite ; moellon
Matériau(x) de couverture : tuile creuse
Étage(s) ou vaisseau(x) : rez-de-chaussée, 1 étage carré, étage en surcroît
Élévations extérieures : élévation à travées
Type(s) de couverture : toit à longs pans

Typologies et état de conservation

Typologies : Type B1: dépendances en retour d´équerre
État de conservation : remanié

Statut, intérêt et protection

Statut de la propriété : propriété privée

Références documentaires

Documents figurés

- **VERRIERES / Route de Chazelles s/ Lavieu / Edit. H. Rival - Cl. H. Lassablière. [Entrée sud-est du VERRIERES / Route de Chazelles s/ Lavieu / Edit. H. Rival - Cl. H. Lassablière**. [Entrée sud-est du village de Verrières-en-Forez]. 1ère moitié 20e siècle. Carte postale : N&B. Coll. L. Tissier.

Illustrations

VERRIERES / Route de Chazelles s/ Lavieu / Edit. H. Rival - Cl. H. Lassablière. [Entrée sud-est du village de Verrières-en-Forez]
Phot. Eric (reproduction) Dessert, Autr. H. (éditeur) Rival, Autr. H. (photographe) Lassablière
IVR82_20054201515NUCB

Vue générale
Phot. Thierry Monnet
IVR82_20134200022NUCA

Dossiers liés

Dossiers de synthèse :
Présentation de la commune de Verrières-en-Forez (IA42001491) Verrières-en-Forez
Oeuvre(s) contenue(s) :
Oeuvre(s) en rapport :
Village de Verrières-en-Forez (IA42002628) Verrières-en-Forez

Auteur(s) du dossier : Caroline Guibaud, Thierry Monnet
Copyright(s) : © Région Rhône-Alpes, Inventaire général du patrimoine culturel ; © Conseil général de la Loire

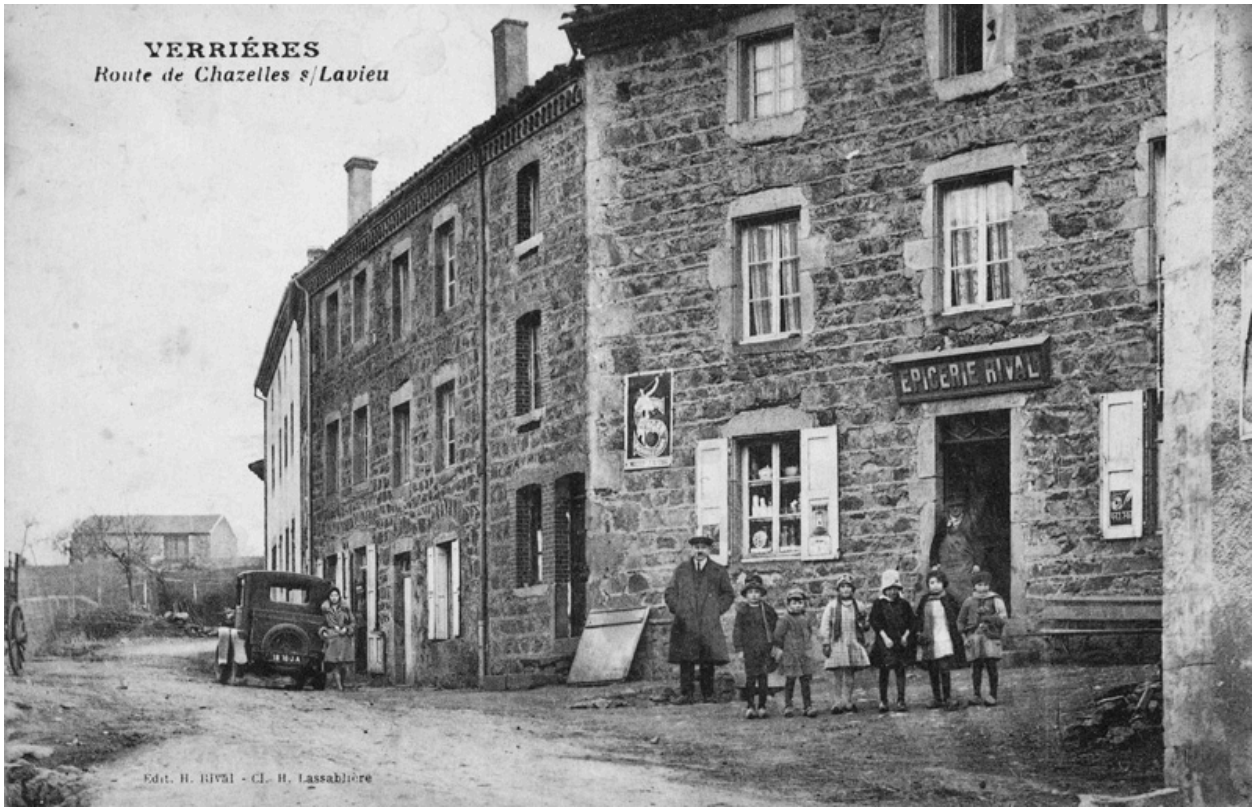

VERRIERES / Route de Chazelles s/ Lavieu / Edit. H. Rival - Cl. H. Lassablière. [Entrée sud-est du village de Verrières-en-Forez]

Référence du document reproduit :

- **VERRIERES / Route de Chazelles s/ Lavieu / Edit. H. Rival - Cl. H. Lassablière. [Entrée sud-est du VERRIERES / Route de Chazelles s/ Lavieu / Edit. H. Rival - Cl. H. Lassablière**. [Entrée sud-est du village de Verrières-en-Forez]. 1ère moitié 20e siècle. Carte postale : N&B. Coll. L. Tissier.

IVR82_20054201515NUCB
Auteur de l'illustration : Eric (reproduction) Dessert
Auteur du document reproduit : H. (éditeur) Rival, H. (photographe) Lassablière
© Région Rhône-Alpes, Inventaire général du patrimoine culturel ; © Collection particulière
reproduction soumise à autorisation du titulaire des droits d'exploitation

Vue générale

IVR82_20134200022NUCA
Auteur de l'illustration : Thierry Monnet
Date de prise de vue : 2006
© Région Rhône-Alpes, Inventaire général du patrimoine culturel
reproduction soumise à autorisation du titulaire des droits d'exploitation