Rhône-Alpes, Savoie
Aix-les-Bains
Plaine de Marlioz
route Royale

Maison du gardien

Références du dossier

Numéro de dossier : IA73001308
Date de l'enquête initiale : 2005
Date(s) de rédaction : 2005
Cadre de l'étude : inventaire topographique Inventaire de la Ville d'Aix-les-Bains
Degré d'étude : monographié

Désignation

Dénomination : maison
Appellation : Maison du gardien
Parties constituantes non étudiées : bureau

Compléments de localisation

Milieu d'implantation : isolé
Références cadastrales : 1879, E, 471 ; 2005, AW, 28

Historique

Cette maison a été construite en 1964, par l'architecte aixois Georges Noiray, en remplacement de l´ancien logement du gardien situé dans le pavillon Bruno Grosse. Elle a subi quelques modifications depuis, afin d'accueillir des bureaux.

Période(s) principale(s) : 3e quart 20e siècle
Dates : 1964 (daté par source)
Auteur(s) de l'oeuvre : Georges Noiray (architecte, attribution par source)

Description

La maison, construite en béton, comporte un rez-de-chaussée occupé par des vestiaires et un étage occupé par le logement du gardien et par des bureaux. L'accès au logement se fait par un escalier intérieur, tandis qu'un escalier extérieur conduit aux bureaux.

Eléments descriptifs

Matériau(x) du gros-oeuvre, mise en oeuvre et revêtement : béton
Matériau(x) de couverture : tôle ondulée
Étage(s) ou vaisseau(x) : rez-de-chaussée, 1 étage carré
Type(s) de couverture : toit à longs pans
Escaliers : escalier de distribution extérieur : escalier en équerre, en maçonnerie ;

Statut, intérêt et protection

Statut de la propriété : propriété de la commune

Références documentaires

Documents figurés

- **Vestiaires et logement de gardien à l´hippodrome. Plans / G. Noiray. Aix-les-Bains, 15 mars 1964.**
  Vestiaires et logement de gardien à l´hippodrome. Plans / G. Noiray. Aix-les-Bains, 15 mars 1964. Ech. 1 : 200. 1 tirage de plan ; 72 x 10 cm (AC Aix-les-Bains : 3 R 64)

- **Vestiaires et logement de gardien à l´hippodrome. Coupe et élévations / G. Noiray. Aix-les-Bains,**
  Vestiaires et logement de gardien à l´hippodrome. Coupe et élévations / G. Noiray. Aix-les-Bains, 15 mars 1964. Ech. 1 : 200. 1 tirage de plan ; 71 x 104 cm (AC Aix-les-Bains : 3 R 64)

Illustrations

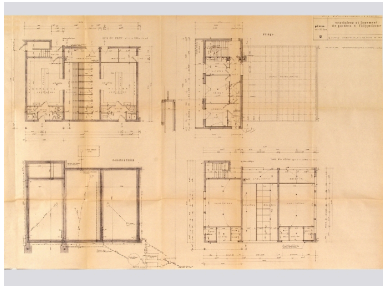

Plans
Repro. François Fouger
IVR82_20057300452NUCB

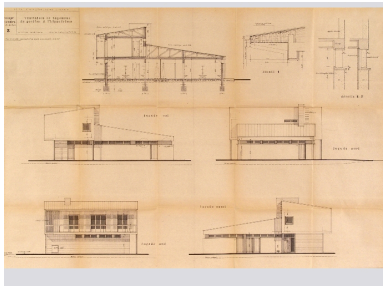

Coupes et élévations
Repro. François Fouger
IVR82_20057300453NUCB

Vue d'ensemble
Phot. François Fouger
IVR82_20057300426NUCA

Elévation postérieure
Phot. François Fouger
IVR82_20057300425NUCA

Dossiers liés

Dossiers de synthèse :
Généralités (IA73001081) Aix-les-Bains
Oeuvre(s) contenue(s) :
Oeuvre(s) en rapport :
Hippodrome dit champ de course de Marlioz, puis hippodrome de Marlioz, puis hippodrome d'Aix-les-Bains (IA73001302) Rhône-Alpes, Savoie, Aix-les-Bains, Plaine de Marlioz, avenue du Golf , route Royale , chemin Pierre Morte
Secteur urbain, Plaine de Marlioz (IA73001158) Rhône-Alpes, Savoie, Aix-les-Bains, Plaine de Marlioz

Auteur(s) du dossier : Marie-Reine Jazé-Charvolin, Joël Lagrange, Amandine Gaitaz
Copyright(s) : © Région Rhône-Alpes, Inventaire général du patrimoine culturel ; © Ville d'Aix-les-Bains

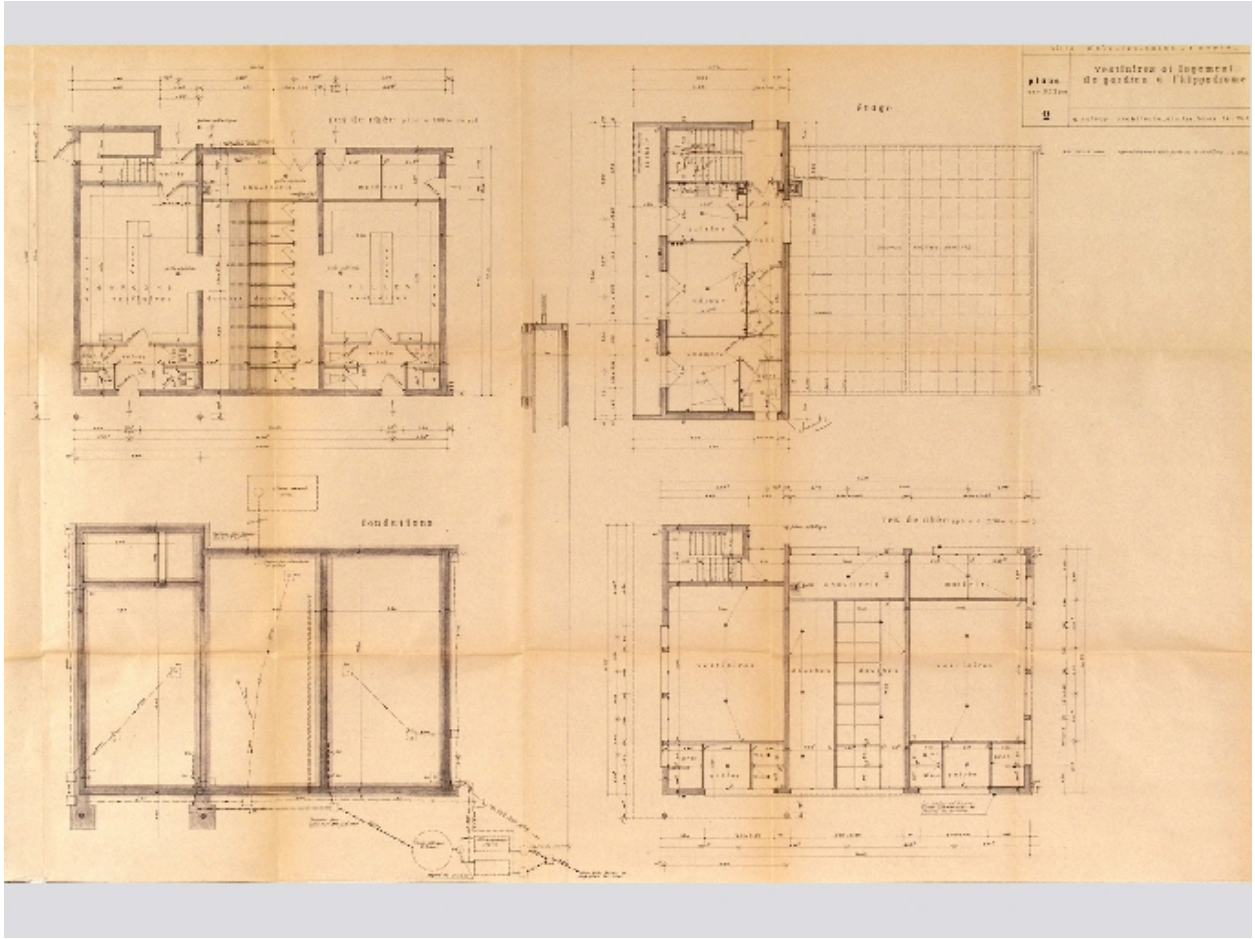

Plans

Référence du document reproduit :

- **Vestiaires et logement de gardien à l´hippodrome. Plans / G. Noiray. Aix-les-Bains, 15 mars 1964.**
  Vestiaires et logement de gardien à l´hippodrome. Plans / G. Noiray. Aix-les-Bains, 15 mars 1964. Ech. 1 : 200. 1 tirage de plan ; 72 x 10 cm (AC Aix-les-Bains : 3 R 64)

IVR82_20057300452NUCB
Auteur de l'illustration (reproduction) : François Fouger
© Archives municipales d'Aix-les-Bains
reproduction soumise à autorisation du titulaire des droits d'exploitation

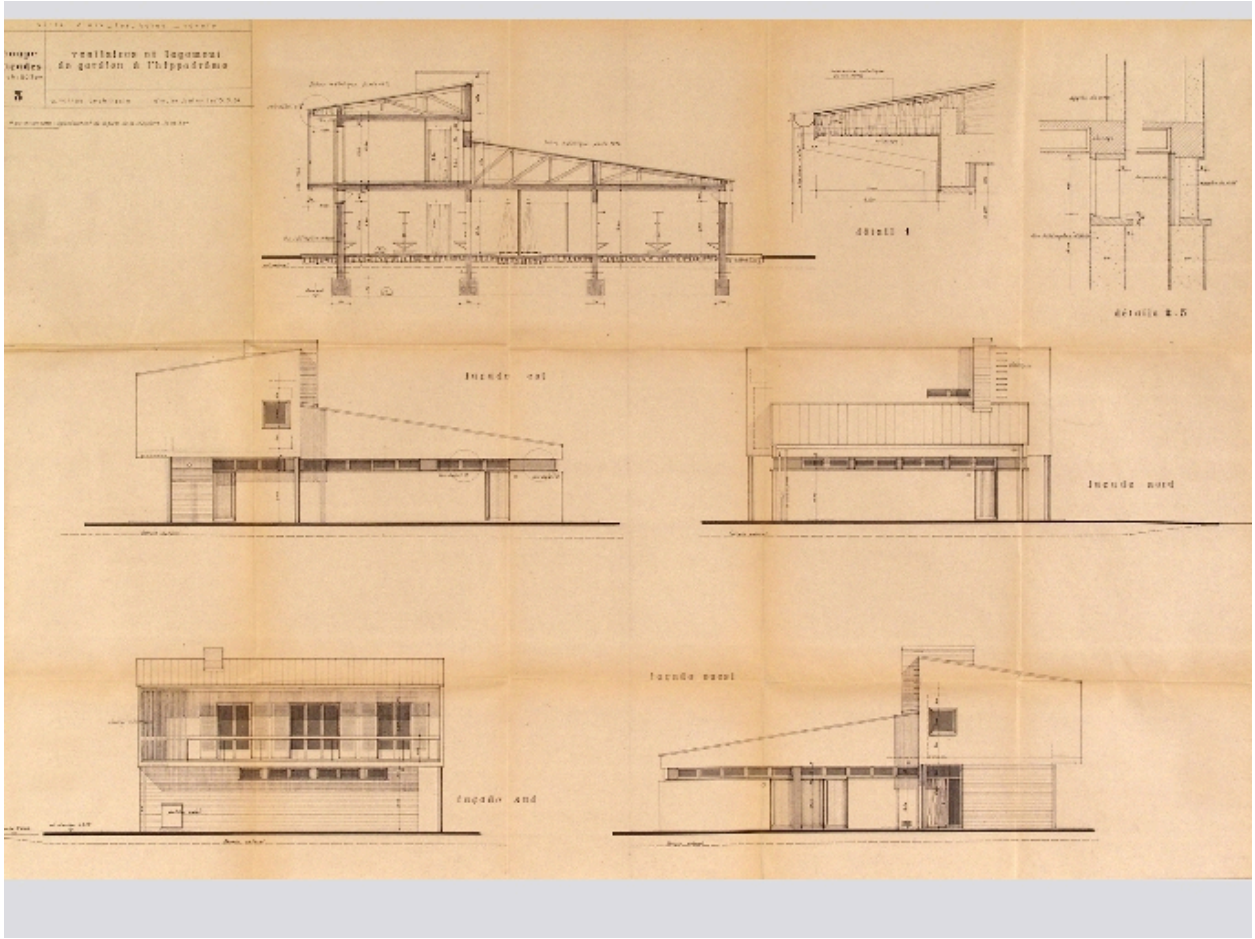

Coupes et élévations

Référence du document reproduit :

- **Vestiaires et logement de gardien à l´hippodrome. Coupe et élévations / G. Noiray. Aix-les-Bains, Vestiaires et logement de gardien à l´hippodrome. Coupe et élévations** / G. Noiray. Aix-les-Bains, 15 mars 1964. Ech. 1 : 200. 1 tirage de plan ; 71 x 104 cm (AC Aix-les-Bains : 3 R 64)

IVR82_20057300453NUCB
Auteur de l'illustration (reproduction) : François Fouger
© Archives municipales d'Aix-les-Bains
reproduction soumise à autorisation du titulaire des droits d'exploitation

Vue d'ensemble

IVR82_20057300426NUCA
Auteur de l'illustration : François Fouger
© Région Rhône-Alpes, Inventaire général du patrimoine culturel ; © Ville d'Aix-les-Bains
reproduction soumise à autorisation du titulaire des droits d'exploitation

Elévation postérieure

IVR82_20057300425NUCA
Auteur de l'illustration : François Fouger
© Région Rhône-Alpes, Inventaire général du patrimoine culturel ; © Ville d'Aix-les-Bains
reproduction soumise à autorisation du titulaire des droits d'exploitation