



Auvergne, Puy-de-Dôme
Randan
place Adélaïde d'Orléans

Boîte à fusil Westley

Références du dossier

Numéro de dossier : IM63006490

Date de l'enquête initiale : 2022

Date(s) de rédaction : 2022

Cadre de l'étude : opération ponctuelle Inventaire du fonds mobilier du domaine royal de Randan

Degré d'étude : étudié

Désignation

Dénomination : boîte

Précision sur la dénomination : à fusil

Titres :

Compléments de localisation

Milieu d'implantation : en village

Historique

Ferdinand d'Orléans (1884-1924) possédait plusieurs carabines Westley. Les étiquettes d'acheminement de bagages collées sur cet étui permettent de suivre le parcours de son propriétaire, qui se rendait probablement à une partie de chasse : étiquettes de chemins de fer, français (" Paris St-Lazare ") et anglais (" Waterloo to Southampton West "), plus une étiquette de transport transatlantique ; donc départ de Paris, transit par Londres et Southampton, pour un embarquement sur un paquebot à destination de New-York. L'étiquette de l'armurier Westley, collée à l'intérieur du couvercle, précise qu'il est fournisseur de sa majesté le roi Édouard VII, ce qui permet de dater l'objet avant le 6 mai 1910.

Période(s) principale(s) : 1er quart 20e siècle

Auteur(s) de l'oeuvre : Westley Richards (armurier)

Personne(s) liée(s) à l'histoire de l'oeuvre : Ferdinand Orléans d' (propriétaire)

Description

Boîte à fusil pour arme à feu Westley, en bois, recouverte de toile et renforcée sur les bords par des baguettes métalliques ; elle est équipée d'une serrure à clef.

Éléments descriptifs

Catégorie(s) technique(s) : armurerie

Matériaux : bois ; toile ; métal

Mesures : l : 134 cmla : 20,5 cmh : 10,5 cm

Inscriptions & marques : inscription concernant le fabricant (imprimé, sur étiquette)

Précisions et transcriptions :

Inscriptions concernant l'armurier : WESTLEY RICHARDS & C.o / LIMITED / Inventors and Patentees of / Breech Loading Guns & Rifles Cartridges & Bullets. / GUN & RIFLE MAKERS / BY WARRANT OF APPOINTMENT TO / HIS MAJESTY / KING EDWARD VII. / 178, NEW BOND STREET. / London.

Inscriptions sur des étiquettes de transports, chemins de fer et bateau (manques) : _EMIN DE FER D_ / PARIS ; _ Western / FROM WATERLOO TO / SOUTHAMPTON WEST ; BAGAGES_ / PARIS S.t LAZARE / CABINE / S_vice / Rapide / _ARIS / NEW-YORK / _ots-Po_ Français / TRANSATLA_

État de conservation

mauvais état

Statut, intérêt et protection

Statut de la propriété : propriété de la région

Données complémentaires

F-MDT-Randan

Numéro d'inventaire	SN 213
---------------------	--------

Illustrations



Vue générale

Phot. Maryse Durin-Tercelin
IVR84_20226300742NUCA

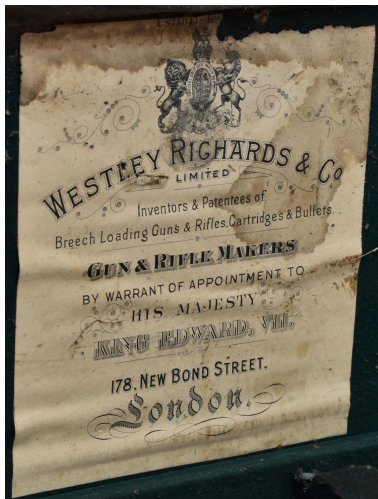

Détail - étiquette Westley (à l'intérieur, sur le couvercle)
Phot. Maryse Durin-Tercelin
IVR84_20226300743NUCA



Détail - étiquette transport transatlantique (sur l'extérieur de la boîte)
Phot. Maryse Durin-Tercelin
IVR84_20226300744NUCA



Détail - étiquette transports chemins de fer (sur l'extérieur de la boîte)
Phot. Maryse Durin-Tercelin
IVR84_20226300745NUCA

Auteur(s) du dossier : Nathalie Buysens, Nathalie Buysens

Copyright(s) : © Région Auvergne-Rhône-Alpes, Inventaire général du patrimoine culturel



Vue générale

IVR84_20226300742NUCA

Auteur de l'illustration : Maryse Durin-Tercelin

© Région Auvergne-Rhône-Alpes, Inventaire général du patrimoine culturel
communication libre, reproduction soumise à autorisation

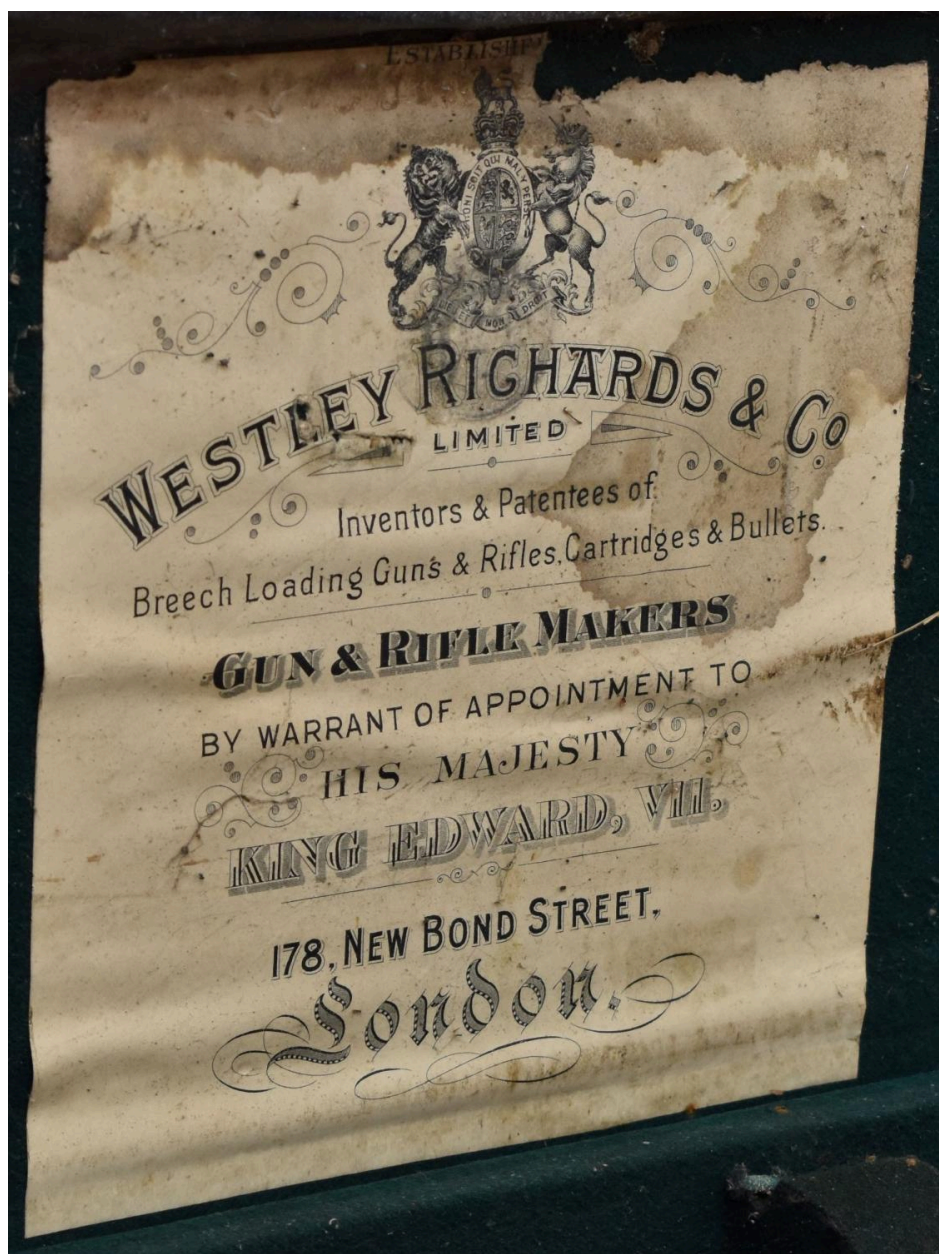

Détail - étiquette Westley (à l'intérieur, sur le couvercle)

IVR84_20226300743NUCA

Auteur de l'illustration : Maryse Durin-Tercelin

© Région Auvergne-Rhône-Alpes, Inventaire général du patrimoine culturel
communication libre, reproduction soumise à autorisation



Détail - étiquette transport transatlantique (sur l'extérieur de la boîte)

IVR84_20226300744NUCA

Auteur de l'illustration : Maryse Durin-Tercelin

© Région Auvergne-Rhône-Alpes, Inventaire général du patrimoine culturel
communication libre, reproduction soumise à autorisation



Détail - étiquette transports chemins de fer (sur l'extérieur de la boîte)

IVR84_20226300745NUCA

Auteur de l'illustration : Maryse Durin-Tercelin

© Région Auvergne-Rhône-Alpes, Inventaire général du patrimoine culturel
communication libre, reproduction soumise à autorisation