Lyon 7e
la Guillotière
25 rue Sébastien-Gryphe

Immeuble

Références du dossier

Numéro de dossier : IA69005092
Date de l'enquête initiale : 2003
Date(s) de rédaction : 2003
Cadre de l'étude : inventaire topographique Inventaire de la Ville de Lyon
Degré d'étude : repéré

Désignation

Dénomination : immeuble
Parties constituantes non étudiées : cour, boutique, atelier

Compléments de localisation

Milieu d'implantation : en ville
Références cadastrales : 1999, AD, 1

Historique

En 1947, une fabrique de savon est installée au 5e étage (Marcel Capelasse), elle est frappée d'interdiction (AC Lyon, 1097 WP 509)

Période(s) principale(s) : 2e moitié 18e siècle

Description

Petit immeuble de 2 étages avec entrée centrale surmontée d'un balcon à garde-corps en fonte sur 3 travées. Statuette dans une niche sur le coté droit. Entrée sur couloir dallé en pierre, avec porte en plein cintre vers la cage d'escalier. Escalier tournant à retour avec mur-noyau plein. La cage d'escalier était autrefois ouverte sur la cour ; les repos ont été prolongés par une chape de ciment et les ouvertures fermées par des fenêtres. Plusieurs marques de tâcherons sont gravées sur le noyau de l'escalier ou les montants des portes des appartements.

Eléments descriptifs

Étage(s) ou vaisseau(x) : 2 étages carrés
Élévations extérieures : élévation à travées
Escaliers : escalier dans-oeuvre : escalier tournant à retours sans jour, en maçonnerie

Typologies et état de conservation

Typologies : trois corps de bâtiment en U
État de conservation : bon état

Décor

Techniques : fonderie, sculpture
Représentations : ornement végétal ; homme
Précision sur les représentations :

Balcon en fonte ; statuette d'ecclésiastique (?) en pied

Statut, intérêt et protection

Bar-restaurant Le Trasmentano fermé, atelier de couture Ben Tahar confection

Statut de la propriété : propriété privée

Illustrations

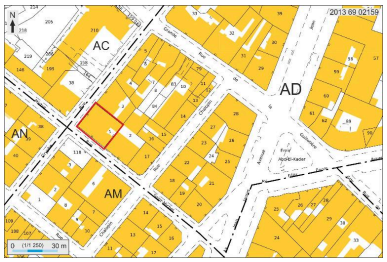

Plan masse et de situation,
extrait de http://cadastre.gouv.fr
Dess. André Céréza
IVR82_20136902159NUDA

Vue d'ensemble depuis le sud-ouest
Phot. Eric Dessert
IVR82_20066900588NUCA

Vue de la façade principale
depuis le nord-ouest
Phot. N. Giroud
IVR82_20046904057NUCA

Elévation, rue Saint-Michel
Phot. Coralie Belleville
IVR82_20036900475NUCA

Porte d'entrée
Phot. Coralie Belleville
IVR82_20036900476NUCA

Détail du balcon en fonte,
au-dessus de l'entrée
Phot. Coralie Belleville
IVR82_20036900477NUCA

Détail de la statuette
Phot. Eric Dessert
IVR82_20066900589NUCA

Couloir d'entrée
Phot. N. Giroud
IVR82_20046904060NUCA

Départ de l'escalier
Phot. Maryannick Chalabi
IVR82_20046904166NUCA

Détail du carrelage du couloir d'entrée
Phot. Maryannick Chalabi
IVR82_20046904165NUCA

Revers de la porte d'entrée
Phot. Maryannick Chalabi
IVR82_20046904067NUCA

Détail de la penture
de la porte d'entrée
Phot. Maryannick Chalabi
IVR82_20046904682NUCA

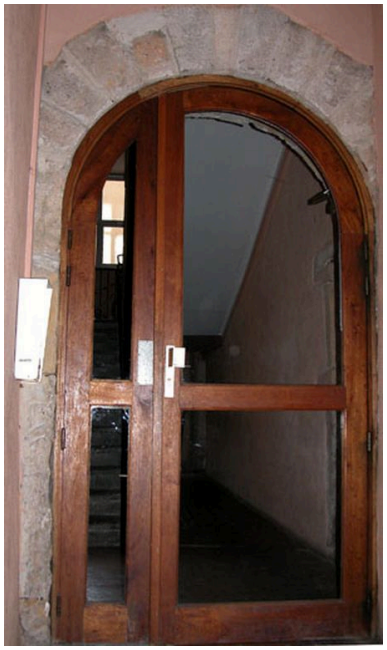

Vue de l'escalier au 1er étage
Phot. Maryannick Chalabi
IVR82_20046904066NUCA

Vue de la fermeture de la cage
d'escalier, ancienne cage ouverte
Phot. Maryannick Chalabi
IVR82_20046904064NUCA

Porte en plein cintre entre le couloir d'entrée et l'escalier
Phot. N. Giroud
IVR82_20046904061NUCA

Marque de tacheron sur le mur-noyau de l'escalier, au rez-de-chaussée
Phot. Maryannick Chalabi
IVR82_20046904065NUCA

Détail d'une marque de tâcheron (mur noyau de l'escalier)
Phot. Maryannick Chalabi
IVR82_20046904353NUCA

Marque de tacheron sur le montant d'une porte du premier étage (B couché)
Phot. Maryannick Chalabi
IVR82_20046904063NUCA

Dossiers liés

Dossiers de synthèse :
Présentation du secteur d'étude Lyon Guillotière (IA69005009) Rhône-Alpes, Rhône, Lyon 7e, la Guillotière
Immeubles du secteur d'étude La Guillotière (IA69005010) Lyon 7e, la Guillotière
Oeuvre(s) contenue(s) :
Oeuvre(s) en rapport :
Rue de Chabrol, puis rue Sébastien-Gryphe (IA69006684) Rhône-Alpes, Rhône, Lyon 7e, la Guillotière, rue Sébastien-Gryphe

Auteur(s) du dossier : Maryannick Chalabi, Coralie Belleville, Julie Régnier
Copyright(s) : © Région Rhône-Alpes, Inventaire général du patrimoine culturel ; © Ville de Lyon

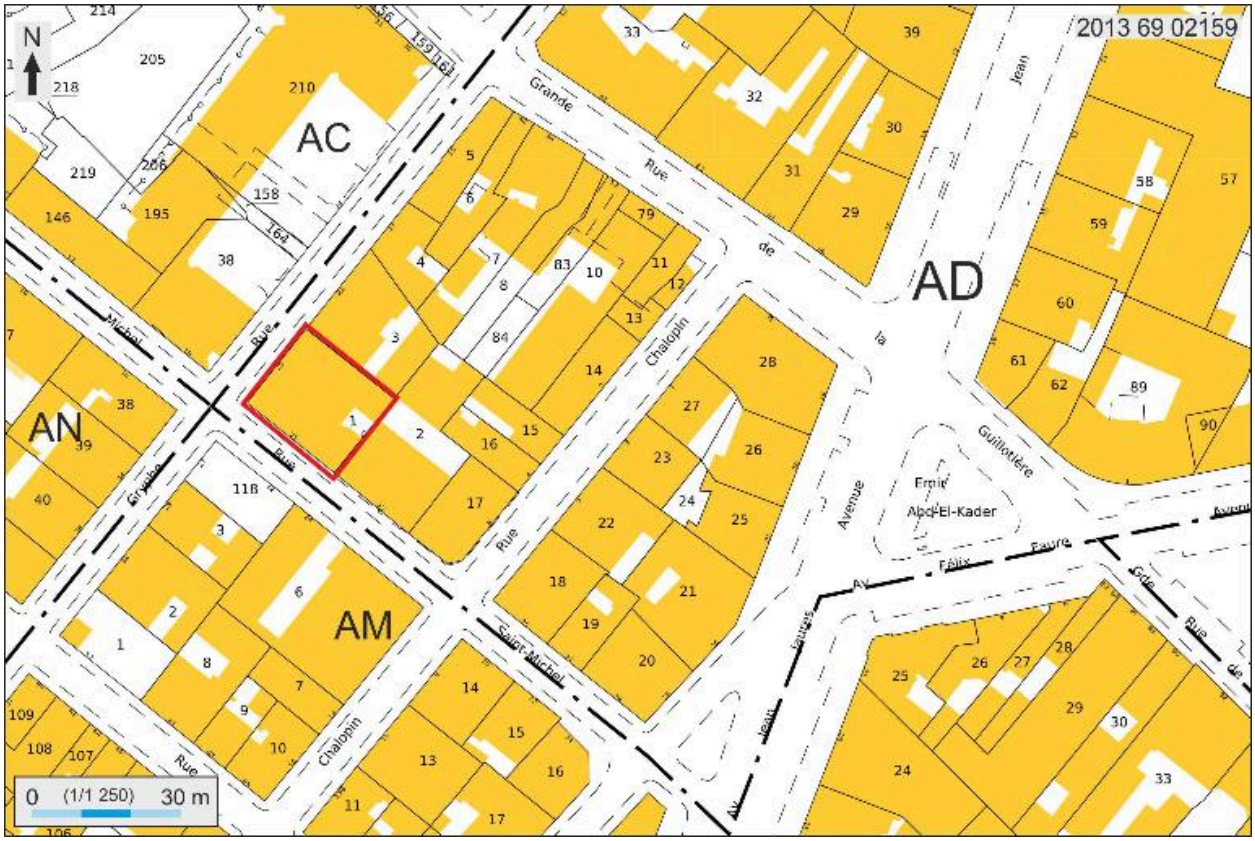

Plan masse et de situation, extrait de http://cadastre.gouv.fr

IVR82_20136902159NUDA
Auteur de l'illustration : André Céréza
Technique de relevé : reprise de fond ; Échelle : 1:1250
© Région Rhône-Alpes, Inventaire général du patrimoine culturel ; © Ministère des finances, CIDF, Service du cadastre
reproduction soumise à autorisation du titulaire des droits d'exploitation

Vue d'ensemble depuis le sud-ouest

IVR82_20066900588NUCA
Auteur de l'illustration : Eric Dessert
© Région Rhône-Alpes, Inventaire général du patrimoine culturel ; © Ville de Lyon
reproduction soumise à autorisation du titulaire des droits d'exploitation

Vue de la façade principale depuis le nord-ouest

IVR82_20046904057NUCA
Auteur de l'illustration : N. Giroud
© Région Rhône-Alpes, Inventaire général du patrimoine culturel ; © Ville de Lyon
reproduction soumise à autorisation du titulaire des droits d'exploitation

Elévation, rue Saint-Michel

IVR82_20036900475NUCA
Auteur de l'illustration : Coralie Belleville
Date de prise de vue : 2002
© Région Rhône-Alpes, Inventaire général du patrimoine culturel ; © Ville de Lyon
reproduction soumise à autorisation du titulaire des droits d'exploitation

Porte d'entrée

IVR82_20036900476NUCA
Auteur de l'illustration : Coralie Belleville
Date de prise de vue : 2002
© Région Rhône-Alpes, Inventaire général du patrimoine culturel ; © Ville de Lyon
reproduction soumise à autorisation du titulaire des droits d'exploitation

Détail du balcon en fonte, au-dessus de l'entrée

IVR82_20036900477NUCA
Auteur de l'illustration : Coralie Belleville
Date de prise de vue : 2002
© Région Rhône-Alpes, Inventaire général du patrimoine culturel ; © Ville de Lyon
reproduction soumise à autorisation du titulaire des droits d'exploitation

Détail de la statuette

IVR82_20066900589NUCA
Auteur de l'illustration : Eric Dessert
© Région Rhône-Alpes, Inventaire général du patrimoine culturel ; © Ville de Lyon
reproduction soumise à autorisation du titulaire des droits d'exploitation

Couloir d'entrée

IVR82_20046904060NUCA
Auteur de l'illustration : N. Giroud
© Région Rhône-Alpes, Inventaire général du patrimoine culturel ; © Ville de Lyon
reproduction soumise à autorisation du titulaire des droits d'exploitation

Départ de l'escalier

IVR82_20046904166NUCA
Auteur de l'illustration : Maryannick Chalabi
© Région Rhône-Alpes, Inventaire général du patrimoine culturel ; © Ville de Lyon
reproduction soumise à autorisation du titulaire des droits d'exploitation

Détail du carrelage du couloir d'entrée

IVR82_20046904165NUCA
Auteur de l'illustration : Maryannick Chalabi
© Région Rhône-Alpes, Inventaire général du patrimoine culturel ; © Ville de Lyon
reproduction soumise à autorisation du titulaire des droits d'exploitation

Revers de la porte d'entrée

IVR82_20046904067NUCA
Auteur de l'illustration : Maryannick Chalabi
© Région Rhône-Alpes, Inventaire général du patrimoine culturel ; © Ville de Lyon
reproduction soumise à autorisation du titulaire des droits d'exploitation

Détail de la penture de la porte d'entrée

IVR82_20046904682NUCA
Auteur de l'illustration : Maryannick Chalabi
© Région Rhône-Alpes, Inventaire général du patrimoine culturel ; © Ville de Lyon
reproduction soumise à autorisation du titulaire des droits d'exploitation

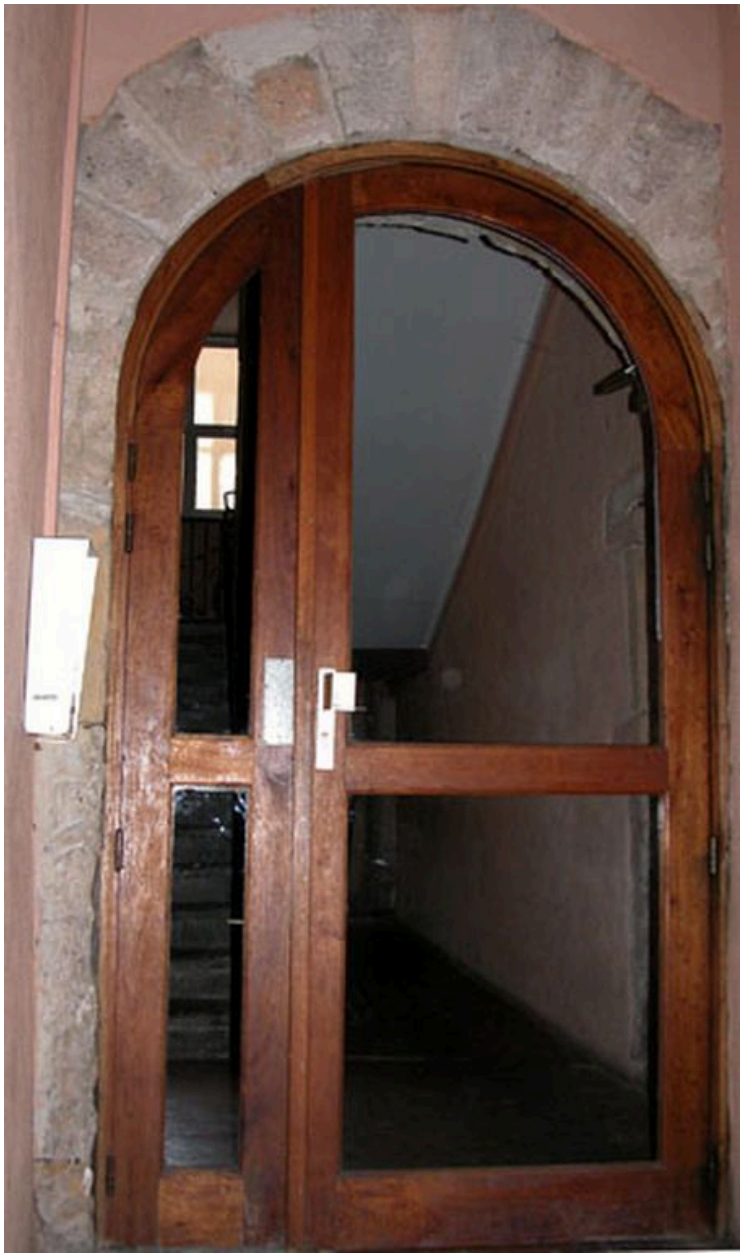

Porte en plein cintre entre le couloir d'entrée et l'escalier

IVR82_20046904061NUCA
Auteur de l'illustration : N. Giroud
© Région Rhône-Alpes, Inventaire général du patrimoine culturel ; © Ville de Lyon
reproduction soumise à autorisation du titulaire des droits d'exploitation

Vue de l'escalier au 1er étage

IVR82_20046904066NUCA
Auteur de l'illustration : Maryannick Chalabi
© Région Rhône-Alpes, Inventaire général du patrimoine culturel ; © Ville de Lyon
reproduction soumise à autorisation du titulaire des droits d'exploitation

Vue de la fermeture de la cage d'escalier, ancienne cage ouverte

IVR82_20046904064NUCA
Auteur de l'illustration : Maryannick Chalabi
© Région Rhône-Alpes, Inventaire général du patrimoine culturel ; © Ville de Lyon
reproduction soumise à autorisation du titulaire des droits d'exploitation

Marque de tacheron sur le mur-noyau de l'escalier, au rez-de-chaussée

IVR82_20046904065NUCA
Auteur de l'illustration : Maryannick Chalabi
© Région Rhône-Alpes, Inventaire général du patrimoine culturel ; © Ville de Lyon
reproduction soumise à autorisation du titulaire des droits d'exploitation

Détail d'une marque de tâcheron (mur noyau de l'escalier)

IVR82_20046904353NUCA
Auteur de l'illustration : Maryannick Chalabi
© Région Rhône-Alpes, Inventaire général du patrimoine culturel ; © Ville de Lyon
reproduction soumise à autorisation du titulaire des droits d'exploitation

Marque de tacheron sur le montant d'une porte du premier étage (B couché)

IVR82_20046904063NUCA
Auteur de l'illustration : Maryannick Chalabi
© Région Rhône-Alpes, Inventaire général du patrimoine culturel ; © Ville de Lyon
reproduction soumise à autorisation du titulaire des droits d'exploitation