



Rhône-Alpes, Rhône
Lyon 1er
Saint-Nizier
18 rue Paul-Chenavard

Immeuble

Références du dossier

Numéro de dossier : IA69005804
Date de l'enquête initiale : 2003
Date(s) de rédaction : 2003
Cadre de l'étude : inventaire topographique Inventaire de la Ville de Lyon
Degré d'étude : étudié

Désignation

Dénomination : immeuble
Parties constituantes non étudiées : boutique, cour, puits

Compléments de localisation

Milieu d'implantation : en ville
Références cadastrales : 1831, F, 328 ; 1999, AV, 29

Historique

Jean-Matthieu Chancey, négociant, réunit en une même propriété deux immeubles mitoyens avant 1755-1756, date où ils figurent sur l'atlas terrier de l'abbaye Saint-Pierre. En 1758, il reconnaît encore la propriété des deux immeubles : c'est probablement peu après qu'il les remplace par un seul édifice. Il est encore mentionné comme propriétaire en 1779.

Période(s) principale(s) : 3e quart 18e siècle
Auteur(s) de l'oeuvre : auteur inconnu ()
Personne(s) liée(s) à l'histoire de l'oeuvre : Jean-Matthieu Chancey (commanditaire)

Description

Le rez-de-chaussée et l'entresol de la façade principale sont en pierre de taille. L'allée est voûtée en berceau en anse-de-panier. Les élévations sur cour présentent ensemble un plan chantourné. L'escalier est prolongé par un pavillon polygonal accessible par un petit escalier en bois. Le toit du corps principal est formé de deux pans séparés par un mur, celui du côté de la rue étant brisé.

Éléments descriptifs

Matériau(x) du gros-oeuvre, mise en oeuvre et revêtement : calcaire ; bossage ; enduit ; pierre de taille ; moellon
Matériau(x) de couverture : zinc en couverture, tuile mécanique
Plan : plan régulier en U
Étage(s) ou vaisseau(x) : sous-sol, entresol, 4 étages carrés, étage de comble
Couvrements : voûte en berceau en anse-de-panier
Élévations extérieures : élévation à travées
Type(s) de couverture : toit polygonal ; toit à longs pans brisés ; appentis
Escaliers : escalier dans-oeuvre : escalier tournant à retours sans jour, cage ouverte, en maçonnerie

Typologies et état de conservation

Typologies : immeuble à un corps de bâtiment

État de conservation : bon état

Décor

Techniques : sculpture, ferronnerie

Représentations : ornement architectural ; cercle ; enroulement ; cercle

Précision sur les représentations :

Façade principale à décor mouluré élaboré, avec motifs de cercles sur les allèges des fenêtres. Les garde-corps de l'escalier sont formés d'une suite alternée d'ovales et de cercles surmontée d'une frise d'enroulements ; des motifs symétriques d'enroulements marquent le centre des garde-corps des repos.

Dimensions

Mesures : h : 2 125 cm

Statut, intérêt et protection

Boutiques : actuellement vêtements E.X.I et vêtements Carhartt.

Intérêt de l'œuvre : à signaler

Éléments remarquables : élévation

Statut de la propriété : propriété privée

Références documentaires

Documents figurés

- **N° 20 [1ère partie]. Joignant d'orient la rue Saint-Cosme ; de midi la rue Malpertuis, après N° 20 [1ère partie]. Joignant d'orient la rue Saint-Cosme ; de midi la rue Malpertuis, après d'orient la place de l'Herberie, et encore de midi la dite place de l'Herberie et rue de la Pêcherie ; d'occident la rivière de Saône ; de septentrion place de la Platière, la rue de la Palme et la place Saint-Pierre / Claude Contamine. 1 dess. : encre, lavis et aquarelle ; 89 x 116 cm. Dans : " Plans géométriques (...) de la rente noble de labbaye royale de Saint-Pierre ", 1755-1756 (AD Rhône : 27 H 155)**

Bibliographie

- **COTTIN, Bénédicte. La maison à Lyon au XVIIIe siècle. Contribution à l'étude de l'habitat urbain.**
COTTIN, Bénédicte. **La maison à Lyon au XVIIIe siècle. Contribution à l'étude de l'habitat urbain.** Th. doct. dir. Daniel Ternois : Histoire de l'Art : Lyon 2 : 1984. 6 vol. multigr., 264 p. : ill. ; 252 p. : ill. ; 124 p. : ill. ; 211 p. : ill. ; 190 p. : ill. ; 21 p.
vol. 4, p. 82-85

Illustrations



Plan-masse, d'après le système urbain de référence, version 1999
Dess. Paul Cherblanc
IVR82_20056902698NUDA

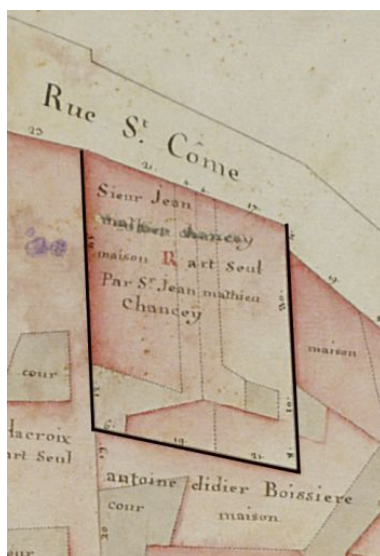

Vue générale de situation depuis la tour nord de la collégiale Saint-Nizier
Phot. Eric Dessert
IVR82_20056901768XA

Plan-masse des deux anciens
immeubles, extrait de : Plans
géométriques (...) de la rente noble
de labbaye royale de Saint-
Pierre, 1755-1756, feuille 20
Phot. Didier Gourbin
IVR82_20056900438NUCA



Vue générale de la façade
Phot. Eric Dessert
IVR82_20056901743V



Vue générale de la
façade depuis le sol
Phot. Didier Gourbin
IVR82_20056901460NUCA



Façade, détail des étages carrés
Phot. Bernard Ducouret
IVR82_20036901480NUCA

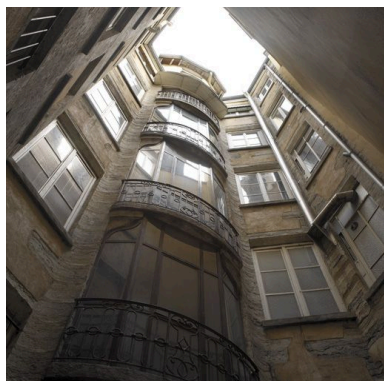

Vue générale par-dessous
des élévations sur cour
Phot. Didier Gourbin
IVR82_20056901452NUCA



Escalier, vue vers un repos
Phot. Bernard Ducouret
IVR82_20036901482NUC



Petit escalier desservant l'étage
de combles, au sommet du grand
Phot. Bernard Ducouret
IVR82_20036901483NUC

Dossiers liés

Dossiers de synthèse :

Présentation de l'étude de la ville de Lyon (IA69000216) Rhône-Alpes, Rhône, Lyon

Présentation du quartier Saint-Nizier (IA69007056) Lyon, Saint-Nizier

Immeubles du quartier Saint-Nizier (IA69006513) Lyon, Saint-Nizier

Oeuvre(s) contenue(s) :

Oeuvre(s) en rapport :

Rue Centrale et Saint-Pierre, actuellement rue de Brest et rue Paul-Chenavard (IA69005968) Rhône-Alpes, Rhône,
Lyon 2e, Saint-Nizier, rue de Brest , rue de Paul-Chenavard

Auteur(s) du dossier : Lore Deraïl, Bernard Ducouret

Copyright(s) : © Région Rhône-Alpes, Inventaire général du patrimoine culturel ; © Ville de Lyon



Plan-masse, d'après le système urbain de référence, version 1999

IVR82_20056902698NUDA

Auteur de l'illustration : Paul Cherblanc

Technique de relevé : reprise de fond ;

© Région Rhône-Alpes, Inventaire général du patrimoine culturel ; © Ville de Lyon
reproduction soumise à autorisation du titulaire des droits d'exploitation



Plan-masse des deux anciens immeubles, extrait de : Plans géométriques (...) de la rente noble de labbaye royale de Saint-Pierre, 1755-1756, feuille 20

Référence du document reproduit :

- **N° 20 [1ère partie].** Joignant d'orient la rue Saint-Cosme ; de midi la rue Malpertuis, après N° 20 [1ère partie]. Joignant d'orient la rue Saint-Cosme ; de midi la rue Malpertuis, après d'orient la place de l'Herberie, et encore de midi la dite place de l'Herberie et rue de la Pêcherie ; d'occident la rivière de Saône ; de septentrion place de la Platière, la rue de la Palme et la place Saint-Pierre / Claude Contamine. 1 dess. : encre, lavis et aquarelle ; 89 x 116 cm. Dans : " Plans géométriques (...) de la rente noble de labbaye royale de Saint-Pierre ", 1755-1756 (AD Rhône : 27 H 155)
- **N° 20 [1ère partie].** Joignant d'orient la rue Saint-Cosme ; de midi la rue Malpertuis, après N° 20 [1ère partie]. Joignant d'orient la rue Saint-Cosme ; de midi la rue Malpertuis, après d'orient la place de l'Herberie, et encore de midi la dite place de l'Herberie et rue de la Pêcherie ; d'occident la rivière de Saône ; de septentrion place de la Platière, la rue de la Palme et la place Saint-Pierre / Claude Contamine. 1 dess. : encre, lavis et aquarelle ; 89 x 116 cm. Dans : " Plans géométriques (...) de la rente noble de labbaye royale de Saint-Pierre ", 1755-1756 (AD Rhône : 27 H 155)

IVR82_20056900438NUCA

Auteur de l'illustration : Didier Gourbin

Date de prise de vue : 2003

© Région Rhône-Alpes, Inventaire général du patrimoine culturel ; © Ville de Lyon
reproduction soumise à autorisation du titulaire des droits d'exploitation



Vue générale de situation depuis la tour nord de la collégiale Saint-Nizier

IVR82_20056901768XA

Auteur de l'illustration : Eric Dessert

© Région Rhône-Alpes, Inventaire général du patrimoine culturel ; © Ville de Lyon
reproduction soumise à autorisation du titulaire des droits d'exploitation



Vue générale de la façade

IVR82_20056901743V

Auteur de l'illustration : Eric Dessert

© Région Rhône-Alpes, Inventaire général du patrimoine culturel ; © Ville de Lyon
reproduction soumise à autorisation du titulaire des droits d'exploitation



Vue générale de la façade depuis le sol

IVR82_20056901460NUCA

Auteur de l'illustration : Didier Gourbin

© Région Rhône-Alpes, Inventaire général du patrimoine culturel ; © Ville de Lyon
reproduction soumise à autorisation du titulaire des droits d'exploitation



Façade, détail des étages carrés

IVR82_20036901480NUCA

Auteur de l'illustration : Bernard Ducouret

© Région Rhône-Alpes, Inventaire général du patrimoine culturel ; © Ville de Lyon
reproduction soumise à autorisation du titulaire des droits d'exploitation



Vue générale par-dessous des élévations sur cour

IVR82_20056901452NUCA

Auteur de l'illustration : Didier Gourbin

© Région Rhône-Alpes, Inventaire général du patrimoine culturel ; © Ville de Lyon
reproduction soumise à autorisation du titulaire des droits d'exploitation



Escalier, vue vers un repos

IVR82_20036901482NUC

Auteur de l'illustration : Bernard Ducouret

© Région Rhône-Alpes, Inventaire général du patrimoine culturel ; © Ville de Lyon
reproduction soumise à autorisation du titulaire des droits d'exploitation



Petit escalier desservant l'étage de combles, au sommet du grand

IVR82_20036901483NUC

Auteur de l'illustration : Bernard Ducouret

© Région Rhône-Alpes, Inventaire général du patrimoine culturel ; © Ville de Lyon
reproduction soumise à autorisation du titulaire des droits d'exploitation