



Lyon 7e
la Guillotière
17 rue Tourville

Immeuble

Références du dossier

Numéro de dossier : IA69005499
Date de l'enquête initiale : 2007
Date(s) de rédaction : 2009
Cadre de l'étude : inventaire topographique Inventaire de la Ville de Lyon
Degré d'étude : repéré

Désignation

Dénomination : immeuble
Parties constituantes non étudiées : cour, conciergerie

Compléments de localisation

Milieu d'implantation : en ville
Références cadastrales : 1999, AK, 21

Historique

A cet emplacement, il y avait en 1825 une maison d'un étage en moellons et pisé, appartenant à Jean-Baptiste Guéan, prolongée au nord par un jardin d'agrément avec réservoir, dont le dessin est indiqué sur les plans de 1885 et 1922. Cet ensemble est remplacé entre 1922 et 1938 par les trois immeubles (13, 15 et 17 rue Tourville) appartenant à Weber-Roussy (AC Lyon. 4 S 250). Le 17 rue de Tourville est construit par l'architecte L. Gandy à partir de 1936.

Période(s) principale(s) : 1er quart 19e siècle (détruit), 2e quart 20e siècle
Dates : 1936 (daté par source)
Auteur(s) de l'oeuvre : L. Gandy (architecte, attribution par source)
Personne(s) liée(s) à l'histoire de l'oeuvre : Mme Roussy (commanditaire)

Description

Éléments descriptifs

Matériau(x) du gros-oeuvre, mise en oeuvre et revêtement : résidu industriel en gros oeuvre ; enduit
Matériau(x) de couverture : tuile plate mécanique
Étage(s) ou vaisseau(x) : sous-sol, 4 étages carrés
Élévations extérieures : élévation à travées
Type(s) de couverture : toit à longs pans ; croupe

Typologies et état de conservation

Typologies : deux corps de bâtiment en L

Statut, intérêt et protection

Statut de la propriété : propriété privée

Références documentaires

Documents figurés

- **Propriété de Mme Roussy, 17 rue de Tourville à Lyon. Etages / L. Gandy architecte, 19 février 1936.**
Papier, tirage ozalyd. 1 : 500 (AC Lyon. 1097 WP 578)
Propriété de Mme Roussy, 17 rue de Tourville à Lyon. Etages / L. Gandy architecte, 19 février 1936.
Papier, tirage ozalyd. 1 : 500 (AC Lyon. 1097 WP 578)
AC Lyon : 1097 WP 578
- **Propriété de Mme Roussy, 17 rue de Tourville à Lyon. Façade sur la rue développée. L. Gandy**
Propriété de Mme Roussy, 17 rue de Tourville à Lyon. Façade sur la rue développée. L. Gandy architecte, 30 mars 1936. Papier, tirage ozalyd. 1/500 (AC Lyon. 1097WP 578)
- **Propriété de Mme Roussy, 17 rue de Tourville à Lyon. Façade sur la cour. L. Gandy architecte, 24**
Propriété de Mme Roussy, 17 rue de Tourville à Lyon. Façade sur la cour. L. Gandy architecte, 24 mars 1936. Papier, tirage ozalyd. 1/500 (AC Lyon. 1097WP 578)
- **Propriété de Mme Roussy, 17 rue de Tourville à Lyon. Rez-de-chaussée. L. Gandy architecte, 19**
Propriété de Mme Roussy, 17 rue de Tourville à Lyon. Rez-de-chaussée. L. Gandy architecte, 19 février 1936. Papier, tirage ozalyd. 1/500 (AC Lyon. 1097WP 578)
- **Propriété de Mme Roussy, 17 rue de Tourville à Lyon. Plan de situation. L. Gandy architecte, 30**
Propriété de Mme Roussy, 17 rue de Tourville à Lyon. Plan de situation. L. Gandy architecte, 30 mars 1936. Papier, tirage ozalyd. 1/200 (AC Lyon. 1097WP 578)

Illustrations

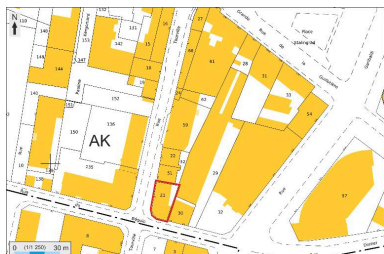

Plan masse et de situation,
extrait de <http://cadastre.gouv.fr>
Dess. André Céréza
IVR82_20136902394NUDA

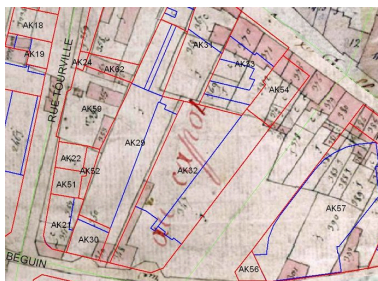

Extrait du plan cadastral actuel
superposé sur le plan cadastral de
1825. Superposition P. Cherblanc
Phot. Maryannick Chalabi
IVR82_20096901248NUCA



Plan de l'ancienne maison
et de son jardin d'agrément.
1885 (AC Lyon. 4S 250)
IVR82_20096901206NUCA



Plan de l'ancienne maison
et de son jardin d'agrément.
1922 (AC Lyon. 4S 250)
IVR82_20096901207NUCA

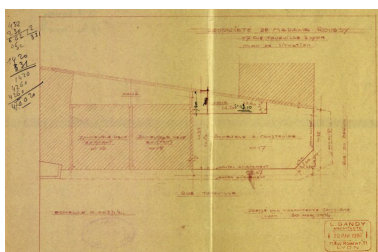

Plan de situation/ L. Gandy
architecte, 30 mars 1936
(AC Lyon. 1097WP 578)
IVR82_20096901310NUCA

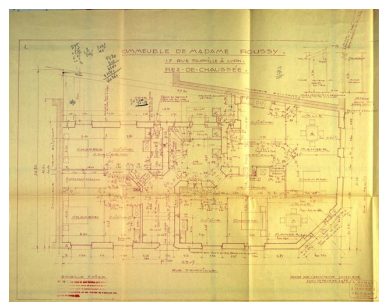

Plan du rez-de-chaussée /
L. Gandy, 19 mars 1936
(AC Lyon. 1097 WP 578)
IVR82_20096901311NUCA

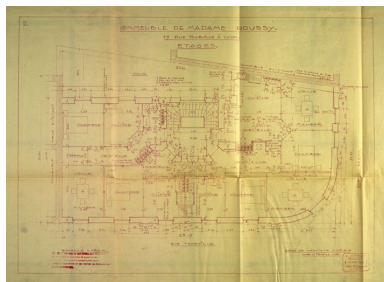

Plan des étages / L. Gandy, 19 février
1936 (AC Lyon. 1097WP 578)
IVR82_20096901312NUCA

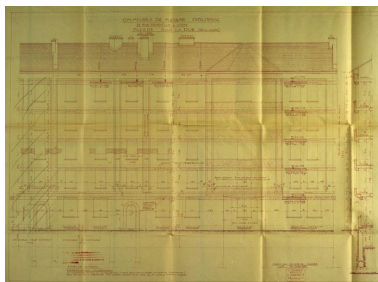

Elévation sur rue / L. Gandy, 30
mars 1936 (AC Lyon. 1097WP 578)
IVR82_20096901313NUCA

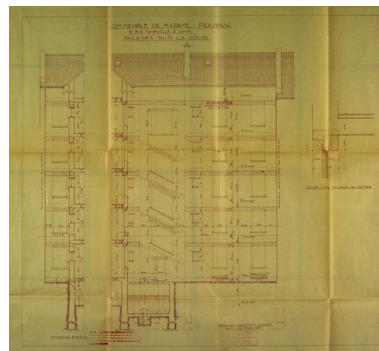

Elévation sur cour / L. Gandy, 24
mars 1936 (AC Lyon. 1097WP 578)
IVR82_20096901314NUCA



Plan des 3 nouveaux immeubles.
1938 (AC Lyon. 4S 250)
IVR82_20096901208NUCA



L'alignement des rez-de-
chaussée soulignés d'un bandeau,
le long de la rue Tourville
Phot. Maryannick Chalabi
IVR82_20096901210NUCA



Vue générale depuis le sud-ouest,
angle des rues Tourville et du Béguin
Phot. Maryannick Chalabi
IVR82_20096901209NUCA



Vue de l'élévation postérieure
Phot. Maryannick Chalabi
IVR82_20096901228NUCA



Vue du vestibule depuis l'entrée
Phot. Maryannick Chalabi
IVR82_20096901211NUCA



Le départ de l'escalier
Phot. Maryannick Chalabi
IVR82_20096901212NUCA

Dossiers liés

Dossiers de synthèse :

Présentation du secteur d'étude Lyon Guillotière (IA69005009) Rhône-Alpes, Rhône, Lyon 7e, la Guillotière
Immeubles du secteur d'étude La Guillotière (IA69005010) Lyon 7e, la Guillotière

Oeuvre(s) contenue(s) :

Oeuvre(s) en rapport :

Îlot Grande rue de la Guillotière, Domer, Garibaldi, Béguin, Tourville (IA69006976) Rhône-Alpes, Rhône, Lyon 7e,
la Guillotière, grande rue de la Guillotière , rue Tourville , rue du Béguin , rue Domer , rue Garibaldi
Rue Tourville (IA69007554) Rhône-Alpes, Rhône, Lyon 7e, la Guillotière

Immeuble (IA69006634) Rhône-Alpes, Rhône, Lyon 7e, la Guillotière, 13 rue Tourville
Immeuble (IA69005500) Rhône-Alpes, Rhône, Lyon 7e, la Guillotière, 15 rue Tourville

Auteur(s) du dossier : Maryannick Chalabi, Catherine Guégan

Copyright(s) : © Région Rhône-Alpes, Inventaire général du patrimoine culturel ; © Ville de Lyon

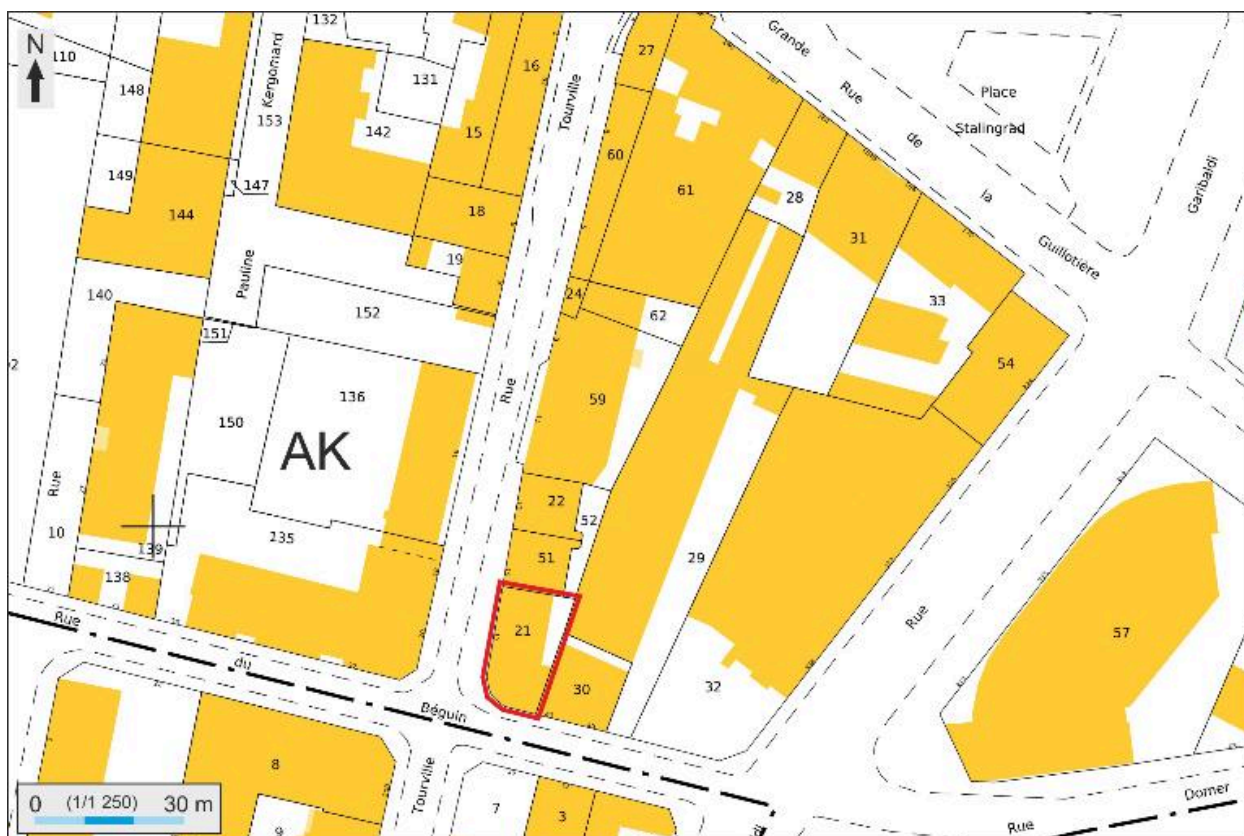

Plan masse et de situation, extrait de <http://cadastre.gouv.fr>

IVR82_20136902394NUDA

Auteur de l'illustration : André Céréza

Date de prise de vue : 2013

© Région Rhône-Alpes, Inventaire général du patrimoine culturel ; © Ministère des finances, CIDF, Service du cadastre
reproduction soumise à autorisation du titulaire des droits d'exploitation



Extrait du plan cadastral actuel superposé sur le plan cadastral de 1825. Superposition P. Cherblanc

IVR82_20096901248NUCA

Auteur de l'illustration : Maryannick Chalabi

© Région Rhône-Alpes, Inventaire général du patrimoine culturel ; © Ville de Lyon
reproduction soumise à autorisation du titulaire des droits d'exploitation



Plan de l'ancienne maison et de son jardin d'agrément. 1885 (AC Lyon. 4S 250)

IVR82_20096901206NUCA

© Archives municipales de Lyon

reproduction soumise à autorisation du titulaire des droits d'exploitation

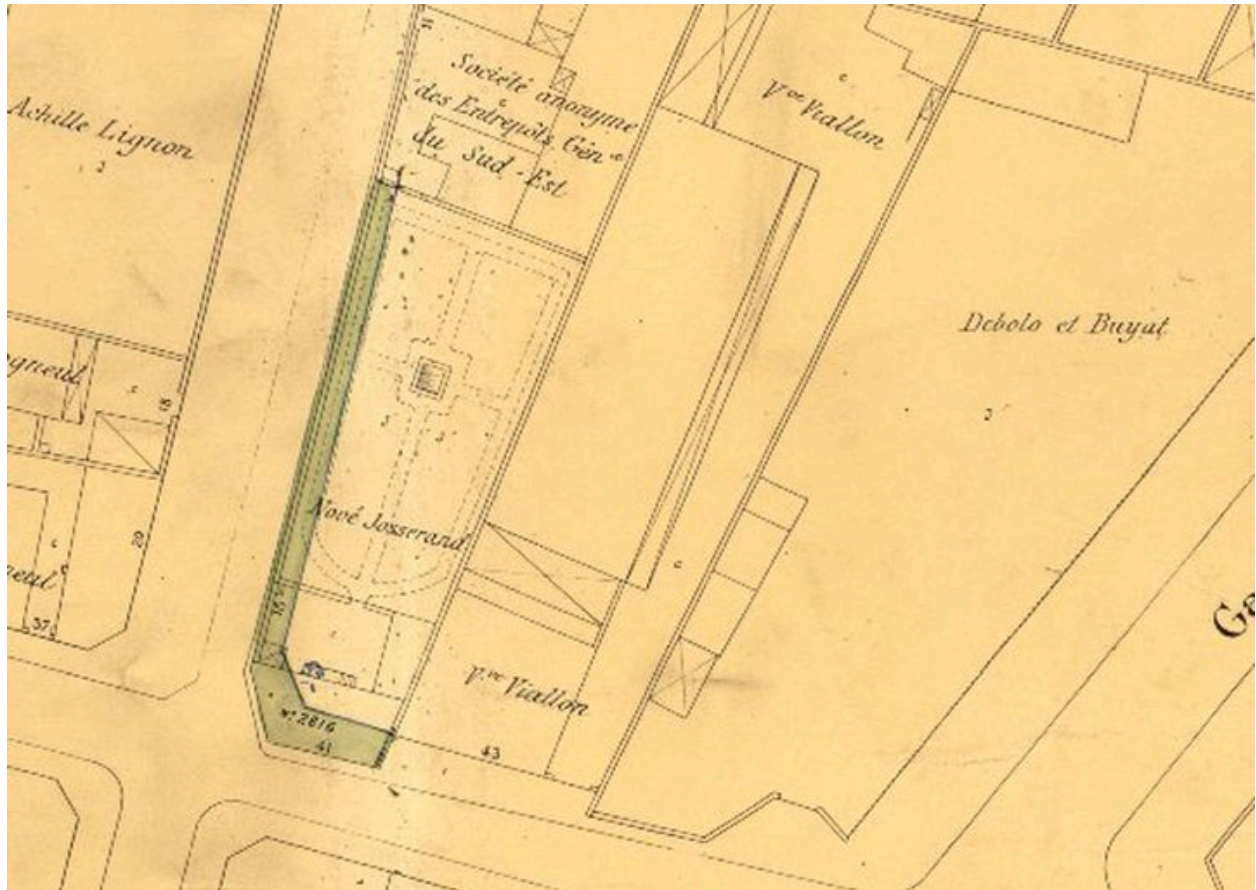

Plan de l'ancienne maison et de son jardin d'agrément. 1922 (AC Lyon. 4S 250)

IVR82_20096901207NUCA

© Archives municipales de Lyon

reproduction soumise à autorisation du titulaire des droits d'exploitation

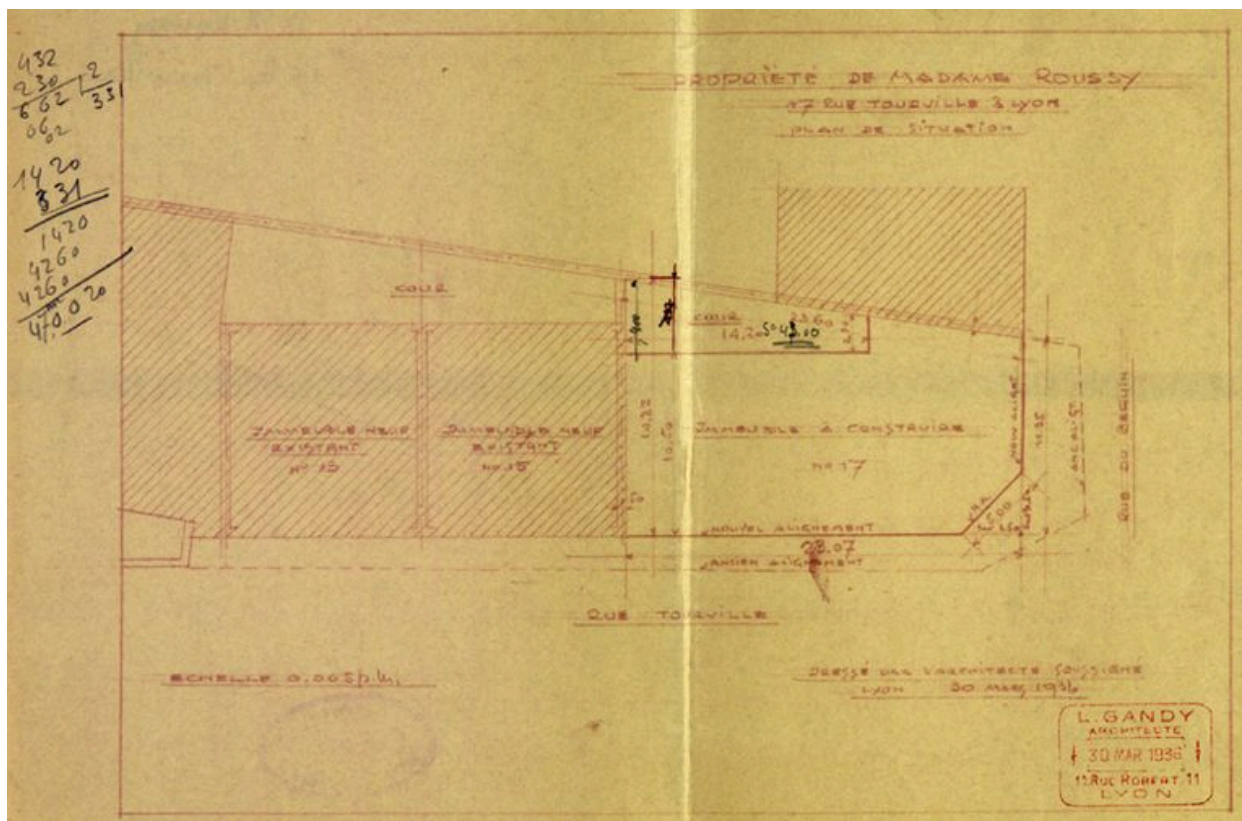

Plan de situation/ L. Gandy architecte, 30 mars 1936 (AC Lyon. 1097WP 578)

Référence du document reproduit :

- **Propriété de Mme Roussy, 17 rue de Tourville à Lyon. Plan de situation. L. Gandy architecte, 30**
Propriété de Mme Roussy, 17 rue de Tourville à Lyon. Plan de situation. L. Gandy architecte, 30 mars 1936.
Papier, tirage ozalýd. 1/200 (AC Lyon. 1097WP 578)

IVR82_20096901310NUCA

© Archives municipales de Lyon

reproduction soumise à autorisation du titulaire des droits d'exploitation

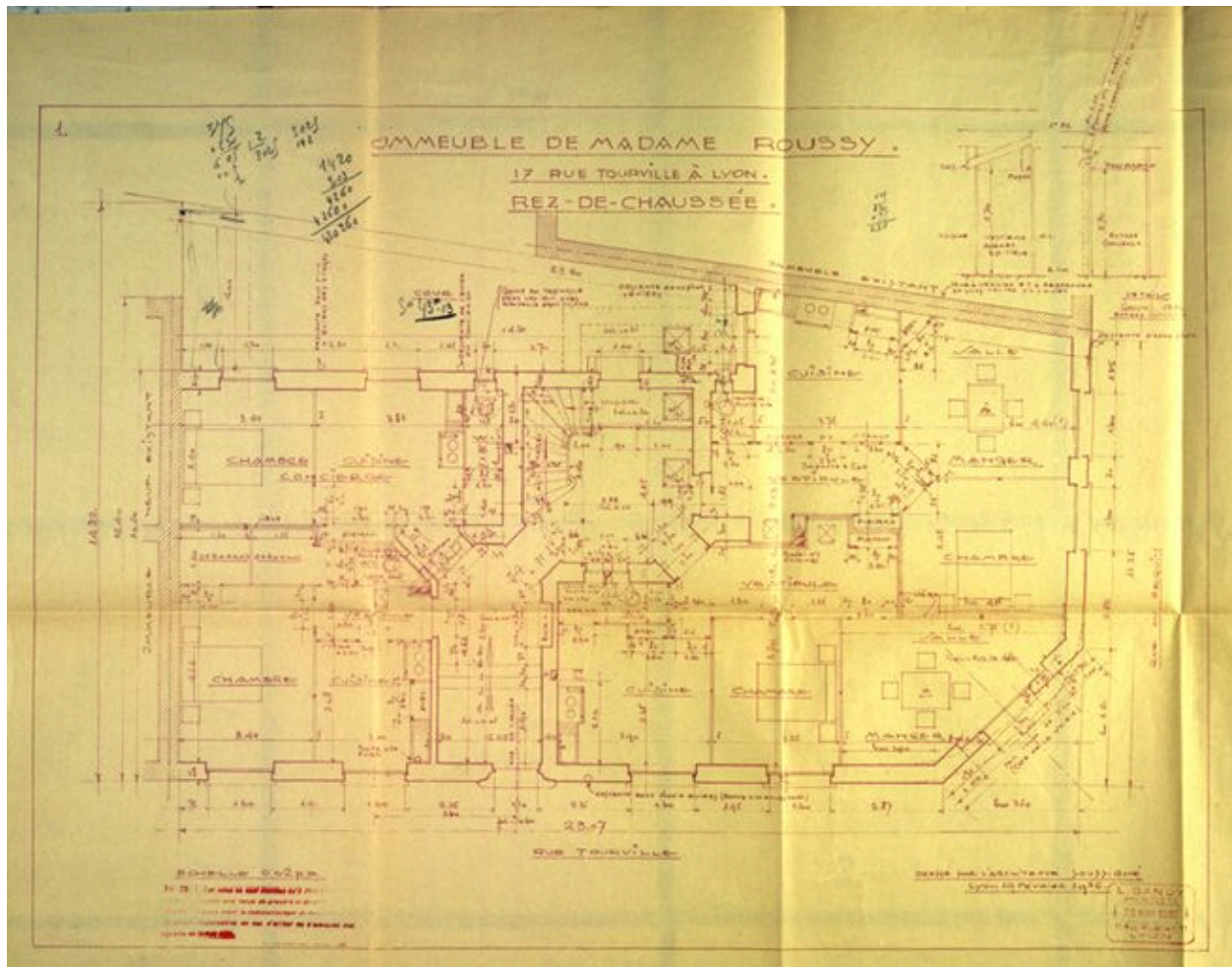

Plan du rez-de-chaussée / L. Gandy, 19 mars 1936 (AC Lyon. 1097 WP 578)

Référence du document reproduit :

- **Propriété de Mme Roussy, 17 rue de Tourville à Lyon. Rez-de-chaussée. L. Gandy architecte, 19**
Propriété de Mme Roussy, 17 rue de Tourville à Lyon. Rez-de-chaussée. L. Gandy architecte, 19 février 1936.
Papier, tirage ozalyd. 1/500 (AC Lyon. 1097WP 578)

IVR82_20096901311NUCA

© Archives municipales de Lyon

reproduction soumise à autorisation du titulaire des droits d'exploitation

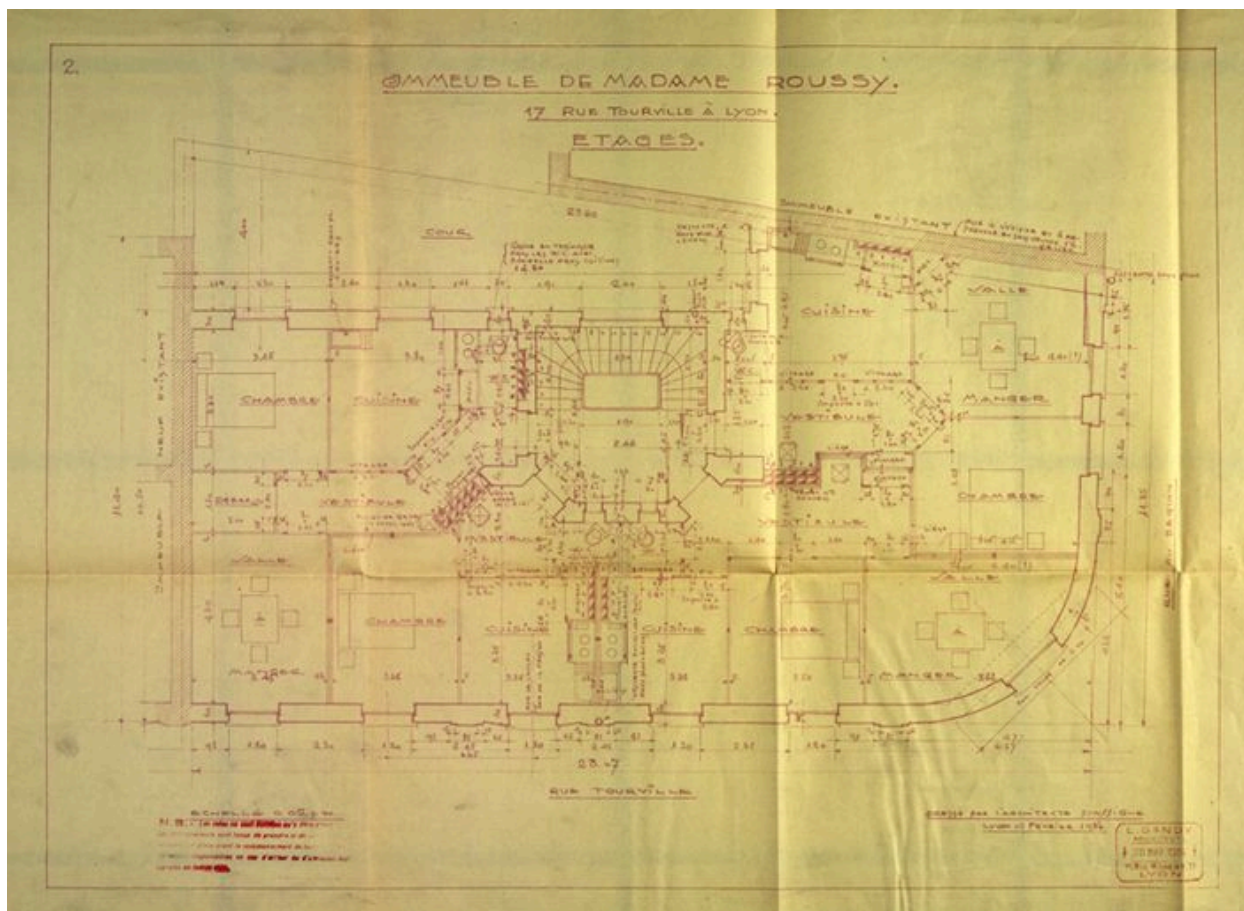

Plan des étages / L. Gandy, 19 février 1936 (AC Lyon. 1097WP 578)

IVR82_20096901312NUCA
© Archives municipales de Lyon
reproduction soumise à autorisation du titulaire des droits d'exploitation

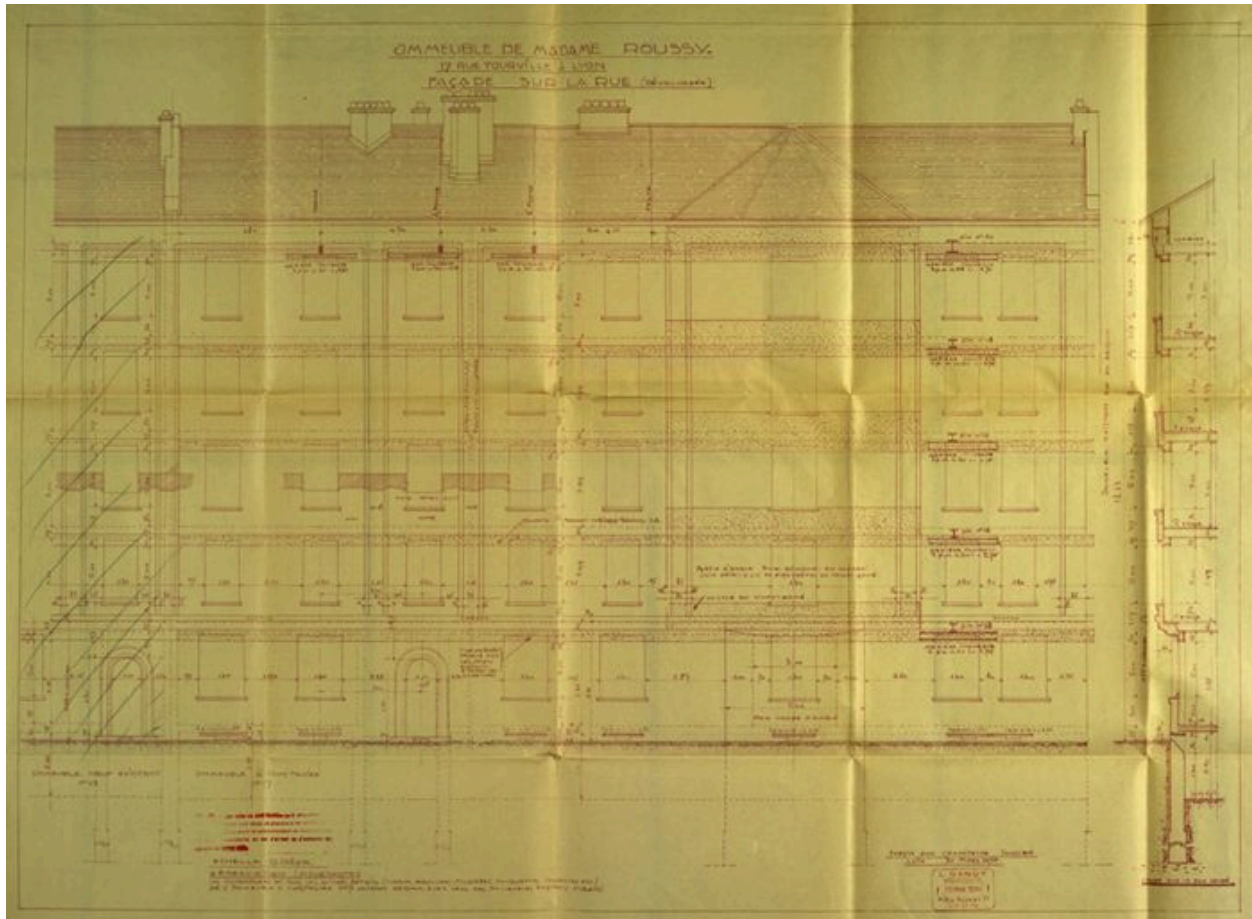

Élévation sur rue / L. Gandy, 30 mars 1936 (AC Lyon. 1097WP 578)

Référence du document reproduit :

- **Propriété de Mme Roussy, 17 rue de Tourville à Lyon. Façade sur la rue développée. L. Gandy**
Propriété de Mme Roussy, 17 rue de Tourville à Lyon. Façade sur la rue développée. L. Gandy architecte, 30 mars 1936. Papier, tirage ozalyd. 1/500 (AC Lyon. 1097WP 578)

IVR82_20096901313NUCA

© Archives municipales de Lyon

reproduction soumise à autorisation du titulaire des droits d'exploitation

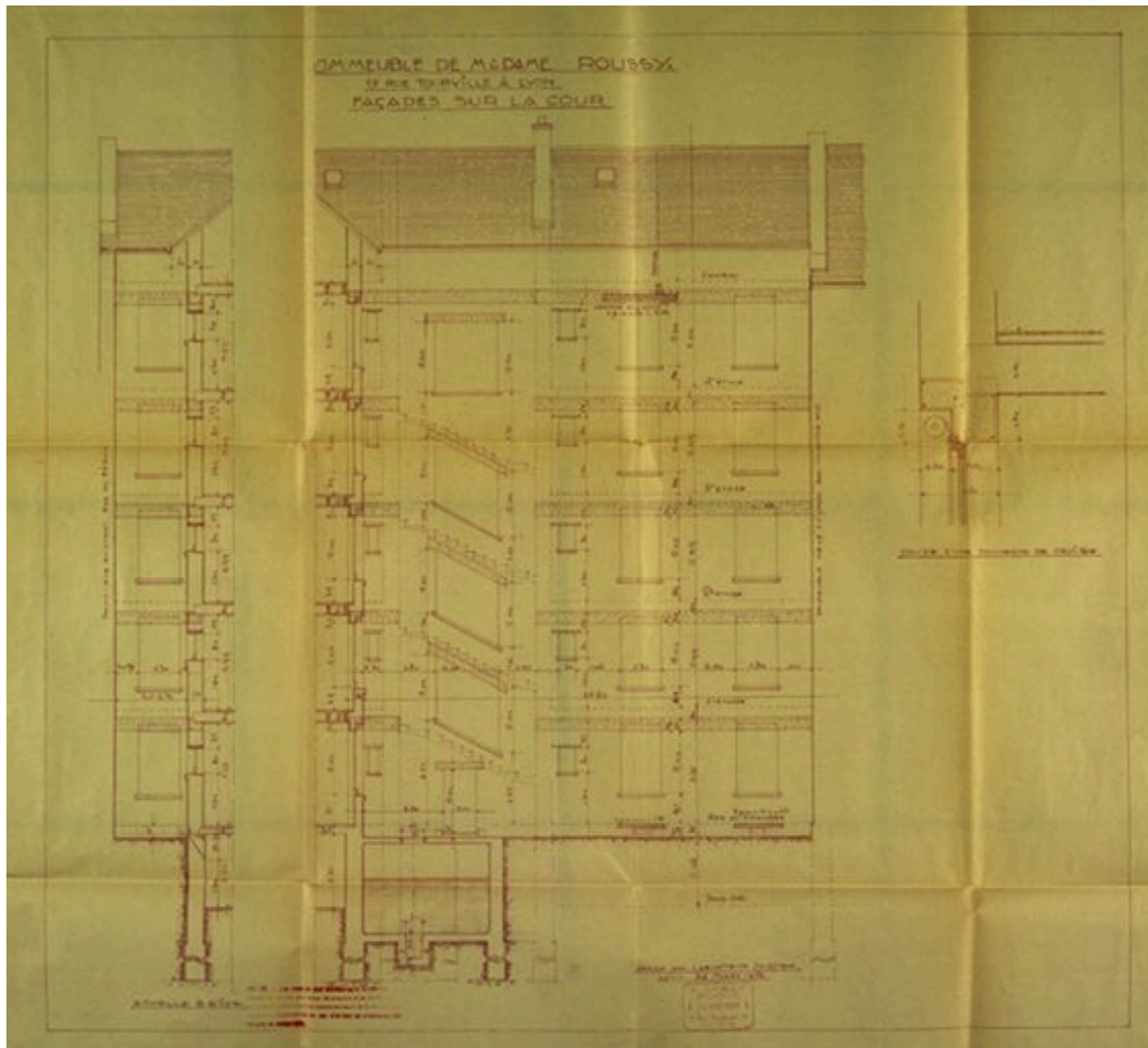

Élévation sur cour / L. Gandy, 24 mars 1936 (AC Lyon. 1097WP 578)

Référence du document reproduit :

- **Propriété de Mme Roussy, 17 rue de Tourville à Lyon. Façade sur la cour. L. Gandy architecte, 24**
Propriété de Mme Roussy, 17 rue de Tourville à Lyon. Façade sur la cour. L. Gandy architecte, 24 mars 1936.
Papier, tirage ozalyd. 1/500 (AC Lyon. 1097WP 578)

IVR82_20096901314NUCA

© Archives municipales de Lyon

reproduction soumise à autorisation du titulaire des droits d'exploitation

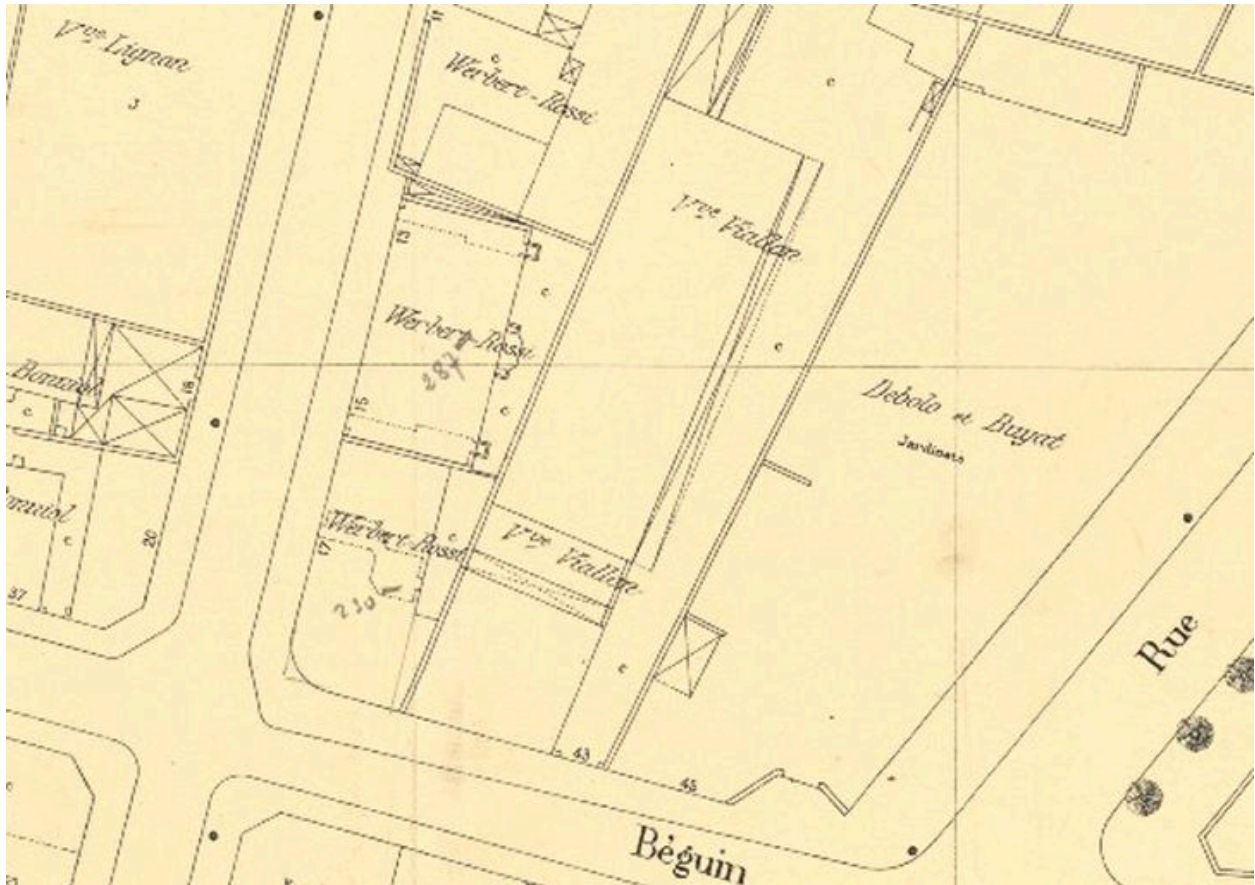

Plan des 3 nouveaux immeubles. 1938 (AC Lyon. 4S 250)

IVR82_20096901208NUCA

© Archives municipales de Lyon

reproduction soumise à autorisation du titulaire des droits d'exploitation



L'alignement des rez-de-chaussée soulignés d'un bandeau, le long de la rue Tourville

IVR82_20096901210NUCA

Auteur de l'illustration : Maryannick Chalabi

© Région Rhône-Alpes, Inventaire général du patrimoine culturel ; © Ville de Lyon
reproduction soumise à autorisation du titulaire des droits d'exploitation



Vue générale depuis le sud-ouest, angle des rues Tourville et du Béguin

IVR82_20096901209NUCA

Auteur de l'illustration : Maryannick Chalabi

© Région Rhône-Alpes, Inventaire général du patrimoine culturel ; © Ville de Lyon
reproduction soumise à autorisation du titulaire des droits d'exploitation



Vue de l'élévation postérieure

IVR82_20096901228NUCA

Auteur de l'illustration : Maryannick Chalabi

© Région Rhône-Alpes, Inventaire général du patrimoine culturel ; © Ville de Lyon
reproduction soumise à autorisation du titulaire des droits d'exploitation



Vue du vestibule depuis l'entrée

IVR82_20096901211NUCA

Auteur de l'illustration : Maryannick Chalabi

© Région Rhône-Alpes, Inventaire général du patrimoine culturel ; © Ville de Lyon
reproduction soumise à autorisation du titulaire des droits d'exploitation



Le départ de l'escalier

IVR82_20096901212NUCA

Auteur de l'illustration : Maryannick Chalabi

© Région Rhône-Alpes, Inventaire général du patrimoine culturel ; © Ville de Lyon
reproduction soumise à autorisation du titulaire des droits d'exploitation