



Auvergne, Puy-de-Dôme
Saint-Saturnin
église paroissiale Saint-Saturnin

chasuble, voile de calice, manipule, bourse de corporal : ornement vert

Références du dossier

Numéro de dossier : IM63003664

Date de l'enquête initiale : 2013

Date(s) de rédaction : 2013

Cadre de l'étude : enquête thématique régionale tissus et ornements liturgiques en Auvergne

Degré d'étude : étudié

Désignation

Dénomination : chasuble, voile de calice, manipule, bourse de corporal

Précision sur la dénomination : ornement vert

Compléments de localisation

Historique

Le tissu du fond de la chasuble et des accessoires est datable de la première moitié du 18e siècle, les orfrois de la première moitié du 19e siècle

Période(s) principale(s) : 1ère moitié 18e siècle

Période(s) secondaire(s) : 2e moitié 19e siècle

Description

Tissu de fond de la chasuble et des accessoires : damas à base satin broché à liage repris en sergé 4 lie 1 sens Z, à trame de frisé doré et de filé argent et doré. Les orfrois tissés à dispositions sont de taffetas broché, avec trame de filé et frisé, à liage repris en sergé 3 lie 1 sens S.

Éléments descriptifs

Catégorie(s) technique(s) : tissu

Matériaux : soie (trame) : damas, broché, satin ; soie (chaîne) : taffetas, broché

Mesures : h : 107 (= chasuble)la : 64 (= chasuble)h : 55 (= voile de calice)la : 51,5 (= voile de calice)h : 51 (= manipule)la : 23 (= manipule)h : 22 (= bourse de corporal)la : 22 (= bourse de corporal)

Représentations :

fleurs, fleurettes, bouquet, noeud, IHS, blé, raisin, vigne

Le tissu du fond est à fleurs multicolores et motifs de fil métal apparentés à ceux des soieries "bizarres" en vogue lors de la période "Rocaille". Les orfrois sont à bouquets noués à nœuds double, grappes de raisin et épis de blé. A la croisées dorsale le Trigramme I.H.S. est tissé dans un triangle sur fond de gloire.

État de conservation

Traces d'usure sur la bande antérieure.

Statut, intérêt et protection

Intérêt de l'œuvre : à signaler

Statut de la propriété : propriété de la commune

Illustrations



Vue générale du
devant de la chasuble.
Phot. Christian Parisey
IVR83_20136300359NUC4A



Vue générale du dos de la chasuble.
Phot. Christian Parisey
IVR83_20136300360NUC4A



vue générale du manipule
Phot. Christian Parisey
IVR83_20136300377NUC4A



Vue générale du voile de calice
et de la bourse de corporal.
Phot. Christian Parisey
IVR83_20136300385NUC4A



Vue de détail d'un orfroi :
trame de frisé argent.
Phot. Christian Parisey
IVR83_20136300361NUC4A

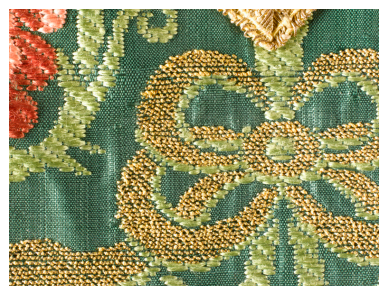

Vue de détail de l'orfroi dorsal :
frisé doré et détail de filé.
Phot. Christian Parisey
IVR83_20136300362NUC4A

Dossiers liés

Édifice : église paroissiale Saint-Saturnin (IA63002370) Auvergne, Puy-de-Dôme, Saint-Saturnin

Auteur(s) du dossier : Maryse Durin-Tercelin

Copyright(s) : © Région Auvergne - Inventaire général du Patrimoine culturel



Vue générale du devant de la chasuble.

IVR83_20136300359NUC4A

Auteur de l'illustration : Christian Parisey

© Région Auvergne - Inventaire général du Patrimoine culturel, ADAGP
communication libre, reproduction soumise à autorisation



Vue générale du dos de la chasuble.

IVR83_20136300360NUC4A

Auteur de l'illustration : Christian Parisey

© Région Auvergne - Inventaire général du Patrimoine culturel, ADAGP
communication libre, reproduction soumise à autorisation



vue générale du manipule

IVR83_20136300377NUC4A

Auteur de l'illustration : Christian Parisey

© Région Auvergne - Inventaire général du Patrimoine culturel, ADAGP
communication libre, reproduction soumise à autorisation



Vue générale du voile de calice et de la bourse de corporal.

IVR83_20136300385NUC4A

Auteur de l'illustration : Christian Parisey

© Région Auvergne - Inventaire général du Patrimoine culturel, ADAGP
communication libre, reproduction soumise à autorisation



Vue de détail d'un orfroi : trame de frisé argent.

IVR83_20136300361NUC4A

Auteur de l'illustration : Christian Parisey

© Région Auvergne - Inventaire général du Patrimoine culturel, ADAGP
communication libre, reproduction soumise à autorisation



Vue de détail de l'orfroi dorsal : frisé doré et détail de filé.

IVR83_20136300362NUC4A

Auteur de l'illustration : Christian Parisey

© Région Auvergne - Inventaire général du Patrimoine culturel, ADAGP
communication libre, reproduction soumise à autorisation