Rhône-Alpes, Savoie
Aix-les-Bains
Saint Pol-Biollay

Rue de Pugny, actuellement rue du Bain-Henri-IV

Références du dossier

Numéro de dossier : IA73001503
Date de l'enquête initiale : 2007
Date(s) de rédaction : 2007
Cadre de l'étude : inventaire topographique Inventaire de la Ville d'Aix-les-Bains
Degré d'étude : recensé

Désignation

Dénomination : rue
Appellation : Pugny (de), Bain-Henri-IV

Compléments de localisation

Milieu d'implantation : en ville
Références cadastrales :

Historique

La rue du Bain-Henri-IV, s'appelait initialement rue de Pugny. C'est en 1932 que le conseil municipal décida de lui donner le nom de l'ancienne rue qu'il venait de céder à l'Etat pour l'agrandissement de l'établissement thermal.

Période(s) principale(s) : 19e siècle

Statut, intérêt et protection

Statut de la propriété : propriété privée

Références documentaires

Documents figurés

- **Rue de Pugny, 1856. [Reproduction d'un dessin (fusain) d'un ensemble de maisons, actuelle rue du**
  Rue de Pugny, 1856. [Reproduction d'un dessin (fusain) d'un ensemble de maisons, actuelle rue du Bain-Henri-IV] / S.n. S.l. S.d. 1 photogr. : n. et b. ; 13 x 18 cm. (AC Aix-les-Bains : 11 Fi 1128)

- **[Le faubourg de Mouxy. Angle rue de Pugny et bd. Berthollet] / Ellen Willmott (Phot.).**
  [Le faubourg de Mouxy. Angle rue de Pugny et bd. Berthollet] / Ellen Willmott (Phot.). Aix-les-Bains, 1890. 1 photogr. : n. et b. ; 13 x 18 cm. (AC Aix-les-Bains. 11 Fi 2197). Don de l'association pour la sauvegarde du patrimoine de Tresserve

Bibliographie

- **PAGE, L. Promenons-nous dans les rues... 1978.**
  PAGE, Léon. **Promenons-nous dans les rues d'Aix**. Aix-les-Bains : ville d'Aix, 1978. 284 p. ; 22 cm. (AC Aix-les-Bains : A2641)
  p. 13-14

AC Aix-les-Bains : A2641

Illustrations

Vue en 1856
Repro. François Fouger
IVR82_20117300900NUCB

Vue en 1890
Repro. François Fouger
IVR82_20117300899NUCB

Vue générale prise de l'ouest
Phot. François Fouger
IVR82_20107301279NUCA

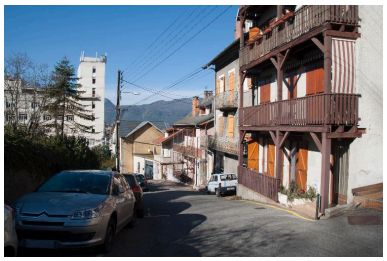

Vue de la partie supérieure, sens est-ouest
Phot. Denys Harreau
IVR82_20157300340NUCA

Partie basse de la rue, démolition d'une annexe de l'hôtel de la Grotte, août 2015
Phot. Denys Harreau
IVR82_20157300351NUCA

Les Glycines, 11 rue du bain Henri IV (parcelle BZ 132) : vue de trois-quart depuis le sud-est
Phot. Denys Harreau
IVR82_20157300346NUCA

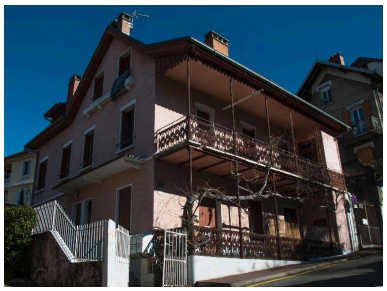

Les Glycines, 11 rue du bain Henri IV (parcelle BZ 132) : vue de trois-quart depuis le sud-ouest
Phot. Denys Harreau
IVR82_20157300348NUCA

Les Glycines, 11 rue du bain Henri IV (parcelle BZ 132) : façade sud
Phot. Denys Harreau
IVR82_20157300347NUCA

Les Glycines, 11 rue du bain Henri IV (parcelle BZ 132) : plaque "Les Glycines"
Phot. Denys Harreau
IVR82_20157300349NUCA

Dossiers liés

Dossiers de synthèse :
Généralités (IA73001081) Aix-les-Bains
Oeuvre(s) contenue(s) :
Oeuvre(s) en rapport :
Secteur urbain, Saint Pol-Biollay (IA73001424) Aix-les-Bains

Établissement thermal, dit thermes Chevalley (IA73001721) Rhône-Alpes, Savoie, Aix-les-Bains, Saint Pol-Biollay, rue du Bain-Henri-IV
Hôtel de voyageurs, Chalet des Bains, puis immeuble (IA73001912) Rhône-Alpes, Savoie, Aix-les-Bains, Saint Pol-Biollay, 5 rue du Bain-Henri-IV
Immeuble (IA73001913) Aix-les-Bains, Saint Pol-Biollay, 13 rue du Bain-Henri-IV
Immeuble, résidence Henri IV (IA73001914) Rhône-Alpes, Savoie, Aix-les-Bains, Saint Pol-Biollay, 15 rue du Bain-Henri-IV , boulevard des Côtes
Maison (IA73001886) Rhône-Alpes, Savoie, Aix-les-Bains, Saint Pol-Biollay, 19 rue du Bain-Henri-IV
Maison (IA73001885) Rhône-Alpes, Savoie, Aix-les-Bains, Saint Pol-Biollay, 17 rue du Bain-Henri-IV
Maison, dite villa Chevalley (IA73001450) Aix-les-Bains, Saint Pol-Biollay, rue du Bain-Henri-IV
Maison, Le Home Fleuri (IA73001887) Rhône-Alpes, Savoie, Aix-les-Bains, Saint Pol-Biollay, 21 rue du Bain-Henri-IV
Maison, puis hôtel de voyageurs, annexe de l'hôtel-restaurant Le Petit Quinquin, actuellement annexe de l'hôtel de la Grotte (IA73001884) Rhône-Alpes, Savoie, Aix-les-Bains, Saint Pol-Biollay, boulevard Berthollet , 6 rue du Bain-Henri-IV
Maison forte de Saint Paul ou maison-forte de Saint-Hippolyte-sur-Aix (IA73001680) Aix-les-Bains, Saint Pol-Biollay, rue du Bain-Henri-IV

Auteur(s) du dossier : Marie-Reine Jazé-Charvolin, Joël Lagrange
Copyright(s) : © Région Rhône-Alpes, Inventaire général du patrimoine culturel ; © Ville d'Aix-les-Bains

Vue en 1856

Référence du document reproduit :

- **Rue de Pugny, 1856. [Reproduction d'un dessin (fusain) d'un ensemble de maisons, actuelle rue du Rue de Pugny, 1856**. [Reproduction d'un dessin (fusain) d'un ensemble de maisons, actuelle rue du Bain-Henri-IV] / S.n. S.l. S.d. 1 photogr. : n. et b. ; 13 x 18 cm. (AC Aix-les-Bains : 11 Fi 1128)

- **Rue de Pugny, 1856. [Reproduction d'un dessin (fusain) d'un ensemble de maisons, actuelle rue du Rue de Pugny, 1856**. [Reproduction d'un dessin (fusain) d'un ensemble de maisons, actuelle rue du Bain-Henri-IV] / S.n. S.l. S.d. 1 photogr. : n. et b. ; 13 x 18 cm. (AC Aix-les-Bains : 11 Fi 1128)

IVR82_20117300900NUCB
Auteur de l'illustration (reproduction) : François Fouger
© Archives municipales d'Aix-les-Bains
reproduction soumise à autorisation du titulaire des droits d'exploitation

Vue en 1890

Référence du document reproduit :

- **[Le faubourg de Mouxy. Angle rue de Pugny et bd. Berthollet] / Ellen Willmott (Phot.).**
  [Le faubourg de Mouxy. Angle rue de Pugny et bd. Berthollet] / Ellen Willmott (Phot.). Aix-les-Bains, 1890. 1 photogr. : n. et b. ; 13 x 18 cm. (AC Aix-les-Bains. 11 Fi 2197). Don de l'association pour la sauvegarde du patrimoine de Tresserve

- **[Le faubourg de Mouxy. Angle rue de Pugny et bd. Berthollet] / Ellen Willmott (Phot.).**
  [Le faubourg de Mouxy. Angle rue de Pugny et bd. Berthollet] / Ellen Willmott (Phot.). Aix-les-Bains, 1890. 1 photogr. : n. et b. ; 13 x 18 cm. (AC Aix-les-Bains. 11 Fi 2197). Don de l'association pour la sauvegarde du patrimoine de Tresserve

IVR82_20117300899NUCB
Auteur de l'illustration (reproduction) : François Fouger
© Archives municipales d'Aix-les-Bains
reproduction soumise à autorisation du titulaire des droits d'exploitation

Vue générale prise de l'ouest

IVR82_20107301279NUCA
Auteur de l'illustration : François Fouger
© Région Rhône-Alpes, Inventaire général du patrimoine culturel ; © Ville d'Aix-les-Bains
reproduction soumise à autorisation du titulaire des droits d'exploitation

Vue de la partie supérieure, sens est-ouest

IVR82_20157300340NUCA
Auteur de l'illustration : Denys Harreau
Date de prise de vue : 2015
© Région Rhône-Alpes, Inventaire général du patrimoine culturel ; © Ville d'Aix-les-Bains
reproduction soumise à autorisation du titulaire des droits d'exploitation

Partie basse de la rue, démolition d'une annexe de l'hôtel de la Grotte, août 2015

IVR82_20157300351NUCA
Auteur de l'illustration : Denys Harreau
Date de prise de vue : 2015
© Région Rhône-Alpes, Inventaire général du patrimoine culturel ; © Ville d'Aix-les-Bains
reproduction soumise à autorisation du titulaire des droits d'exploitation

Les Glycines, 11 rue du bain Henri IV (parcelle BZ 132) : vue de trois-quart depuis le sud-est

IVR82_20157300346NUCA
Auteur de l'illustration : Denys Harreau
Date de prise de vue : 2015
© Région Rhône-Alpes, Inventaire général du patrimoine culturel ; © Ville d'Aix-les-Bains
reproduction soumise à autorisation du titulaire des droits d'exploitation

Les Glycines, 11 rue du bain Henri IV (parcelle BZ 132) : vue de trois-quart depuis le sud-ouest

IVR82_20157300348NUCA
Auteur de l'illustration : Denys Harreau
Date de prise de vue : 2015
© Région Rhône-Alpes, Inventaire général du patrimoine culturel ; © Ville d'Aix-les-Bains
reproduction soumise à autorisation du titulaire des droits d'exploitation

Les Glycines, 11 rue du bain Henri IV (parcelle BZ 132) : façade sud

IVR82_20157300347NUCA
Auteur de l'illustration : Denys Harreau
Date de prise de vue : 2015
© Région Rhône-Alpes, Inventaire général du patrimoine culturel ; © Ville d'Aix-les-Bains
reproduction soumise à autorisation du titulaire des droits d'exploitation

Les Glycines, 11 rue du bain Henri IV (parcelle BZ 132) : plaque "Les Glycines"

IVR82_20157300349NUCA
Auteur de l'illustration : Denys Harreau
Date de prise de vue : 2015
© Région Rhône-Alpes, Inventaire général du patrimoine culturel ; © Ville d'Aix-les-Bains
reproduction soumise à autorisation du titulaire des droits d'exploitation