Lyon 7e
la Guillotière
18 et 28 rue Nicolaï

Ensemble de deux immeuble

Références du dossier

Numéro de dossier : IA69006787
Date de l'enquête initiale : 2008
Date(s) de rédaction : 2011
Cadre de l'étude : inventaire topographique Inventaire de la Ville de Lyon
Degré d'étude : repéré

Désignation

Dénomination : immeuble
Parties constituantes non étudiées : boutique

Compléments de localisation

Milieu d'implantation : en ville
Références cadastrales : 1999. AI 16 partie sud-est

Historique

Période(s) principale(s) : 4e quart 20e siècle

Description

Immeubles de 6 niveaux d'élévation et 13 travées. L'ensemble comporte deux entrées, toutes deux décentrées. 1er étage carré avec loggia et 3 étages carrés portant balcons en ciment et avec garde corps en verre teinté et aluminium. La limite de toit est marquée par une corniche en forte saillie inscrite dans l'axe des balcons. Fait partie de l'ensemble d'immeubles dit Les Pyramides (16 rue Jules-Brunard, 20 à 24 rue Nicolaï), auquel se rattache l'immeuble 231 grande rue de la Guillotière, avec lesquels il a cour et jardin communs. Le traitement de leurs façades est similaire.

Eléments descriptifs

Matériau(x) du gros-oeuvre, mise en oeuvre et revêtement : béton
Matériau(x) de couverture : ciment en couverture
Étage(s) ou vaisseau(x) : 5 étages carrés
Élévations extérieures : élévation à travées
Type(s) de couverture : terrasse
Escaliers : escalier dans-oeuvre : escalier en vis, en maçonnerie

Typologies et état de conservation

Typologies : immeuble à un corps de bâtiment
État de conservation : bon état

Statut, intérêt et protection

boutiques : Cuisines Comprex ; cabinet d'expert comptable Jacques Petit

Statut de la propriété : propriété privée

Illustrations

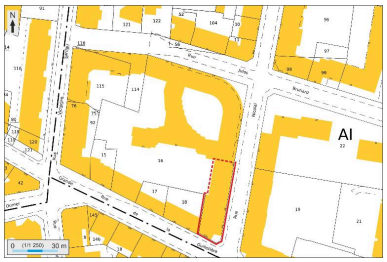

Plan masse et de situation,
extrait de http://cadastre.gouv.fr
Dess. André Céréza
IVR82_20136902351NUDA

Vue générale
Phot. Maryannick Chalabi
IVR82_20116904102NUCA

Elévation postérieure, vue partielle
Phot. Maryannick Chalabi
IVR82_20116904103NUCA

Dossiers liés

Dossiers de synthèse :
Présentation du secteur d'étude Lyon Guillotière (IA69005009) Rhône-Alpes, Rhône, Lyon 7e, la Guillotière
Immeubles du secteur d'étude La Guillotière (IA69005010) Lyon 7e, la Guillotière
Oeuvre(s) contenue(s) :
Oeuvre(s) en rapport :
Rue Nicolaï (IA69006738) Rhône-Alpes, Rhône, Lyon 7e, la Guillotière, rue Nicolaï

Auteur(s) du dossier : Catherine Guégan, Maryannick Chalabi
Copyright(s) : © Région Rhône-Alpes, Inventaire général du patrimoine culturel ; © Ville de Lyon

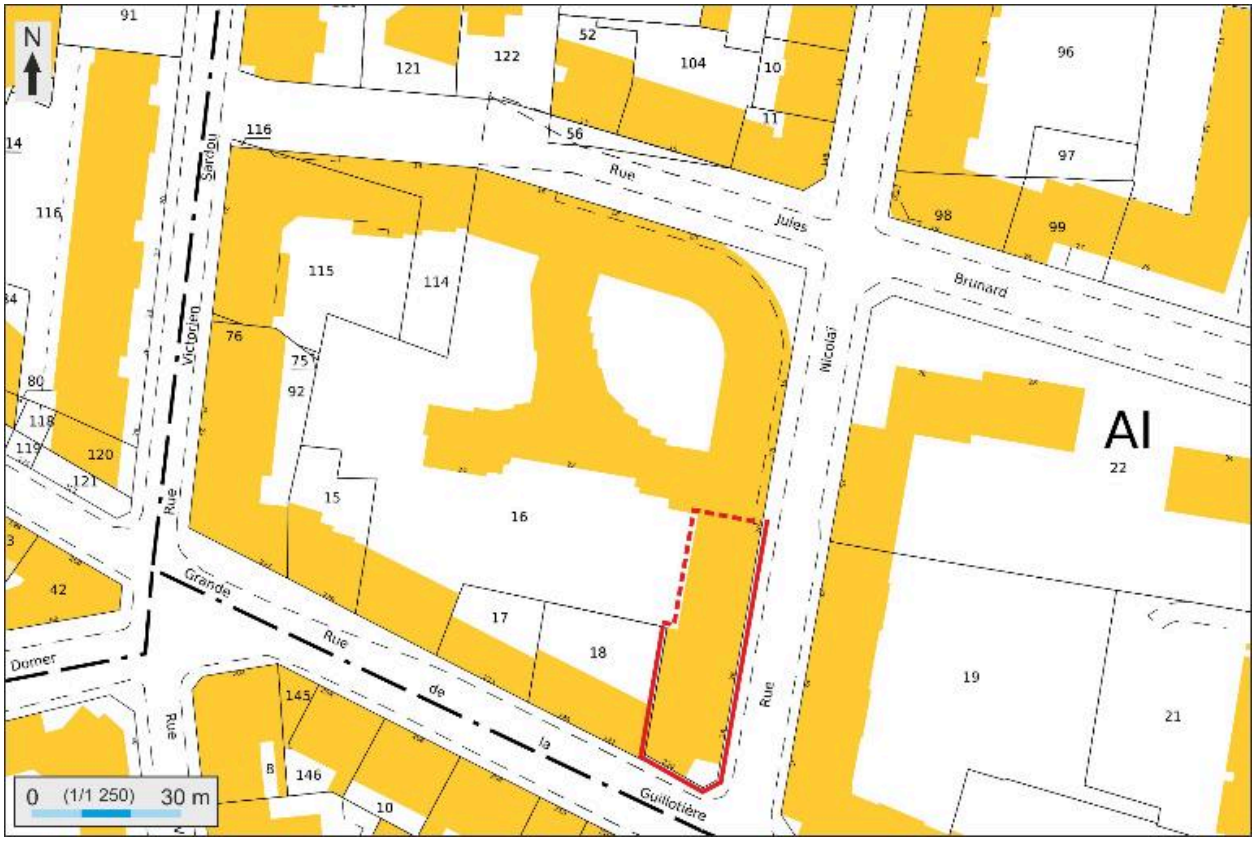

Plan masse et de situation, extrait de http://cadastre.gouv.fr

IVR82_20136902351NUDA
Auteur de l'illustration : André Céréza
Date de prise de vue : 2013
© Région Rhône-Alpes, Inventaire général du patrimoine culturel ; © Ministère des finances, CIDF, Service du cadastre
reproduction soumise à autorisation du titulaire des droits d'exploitation

Vue générale

IVR82_20116904102NUCA
Auteur de l'illustration : Maryannick Chalabi
Date de prise de vue : 2008
© Région Rhône-Alpes, Inventaire général du patrimoine culturel ; © Ville de Lyon
reproduction soumise à autorisation du titulaire des droits d'exploitation

Elévation postérieure, vue partielle

IVR82_20116904103NUCA
Auteur de l'illustration : Maryannick Chalabi
Date de prise de vue : 2008
© Région Rhône-Alpes, Inventaire général du patrimoine culturel ; © Ville de Lyon
reproduction soumise à autorisation du titulaire des droits d'exploitation