



Lyon 6e
61 rue Sully

Maison

Références du dossier

Numéro de dossier : IA69004411
Date de l'enquête initiale : 2010
Date(s) de rédaction : 2010
Cadre de l'étude : inventaire topographique Inventaire de la Ville de Lyon
Degré d'étude : monographié

Désignation

Dénomination : maison

Compléments de localisation

Milieu d'implantation : en ville
Références cadastrales : 1999, AK, 88

Historique

Le bâtiment a été construit entre 1920 et 1935. L'ossature de son escalier est composée de poutres métalliques.
Période(s) principale(s) : 20e siècle

Description

Éléments descriptifs

Matériau(x) du gros-oeuvre, mise en oeuvre et revêtement : béton

Typologies et état de conservation

État de conservation : bon état

Statut, intérêt et protection

En décembre 2009, un permis de construire a été déposé à la Direction de l'Aménagement Urbain de Lyon, pour des travaux de modification de façade, afin d'aménager des bureaux. Ces travaux avaient déjà été réalisés depuis quelques mois sur la partie gauche de la façade au moment du repérage. A terme, la façade doit avoir le même traitement dans son intégralité.
Statut de la propriété : propriété privée

Illustrations



Vue générale
Phot. Julien Defillon
IVR82_20106900824NUCA



Façade antérieure depuis l'Est.
Phot. Julien Defillon
IVR82_20106900825NUCA

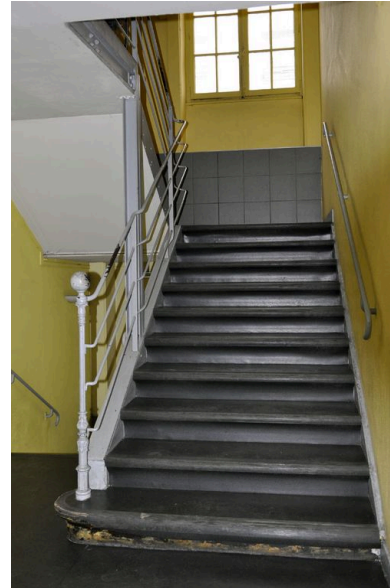

Volée d'escalier menant du
premier palier au second.
Phot. Julien Defillon
IVR82_20106900826NUCA

Dossiers liés

Dossiers de synthèse :

Présentation du secteur d'étude Lyon (IA69004589) Rhône-Alpes, Rhône, Lyon

Oeuvre(s) contenue(s) :

Auteur(s) du dossier : Julien Defillon

Copyright(s) : © Région Rhône-Alpes, Inventaire général du patrimoine culturel ; © Ville de Lyon



Vue générale

IVR82_20106900824NUCA

Auteur de l'illustration : Julien Defillon

© Région Rhône-Alpes, Inventaire général du patrimoine culturel ; © Ville de Lyon
reproduction soumise à autorisation du titulaire des droits d'exploitation



Façade antérieure depuis l'Est.

IVR82_20106900825NUCA

Auteur de l'illustration : Julien Defillon

© Région Rhône-Alpes, Inventaire général du patrimoine culturel ; © Ville de Lyon
reproduction soumise à autorisation du titulaire des droits d'exploitation



Volée d'escalier menant du premier palier au second.

IVR82_20106900826NUCA

Auteur de l'illustration : Julien Defillon

© Région Rhône-Alpes, Inventaire général du patrimoine culturel ; © Ville de Lyon
reproduction soumise à autorisation du titulaire des droits d'exploitation