



Rhône-Alpes, Rhône
Lyon 6e
57, 61 rue Sully

Société textile Garnier apprêt

Références du dossier

Numéro de dossier : IA69004411

Date de l'enquête initiale : 2010

Date(s) de rédaction : 2010

Cadre de l'étude : inventaire topographique Inventaire de la Ville de Lyon, enquête thématique régionale Patrimoine industriel

Degré d'étude : monographié

Désignation

Dénomination : usine textile

Compléments de localisation

Milieu d'implantation : en ville

Références cadastrales : 1999, AK, 88

Historique

Le plan parcellaire de Lyon de 1907 indique au n° 61, 63, 65 rue Sully le nom de garnier propriétaire. 'ADL : 1907 :4S121) Société Garnier apprêteur d'étoffes qui existe depuis 1907. Les bureaux de cette société sont installés 50 rue Boileau Lyon 6e arr. Le bâtiment de la rue Sully correspond à l'atelier, il a été construit avant 1920.

La Société Goetz - Gras & Cie teinture pour fabrique apparaît déjà dans l'annuaire commercial Henry de 1920 et dans celui de 1935 avec un changement de raison sociale.

Période(s) principale(s) : 1er quart 20e siècle

Description

Grand atelier (textile ?) en béton, tout en longueur avec une façade en alignement sur la rue Sully d'un étage carrée rythmée par 12 travées. sur l'arrière sont localisés une série d'ateliers sheds de la même longueur et orientation que le bâtiment principal. L'ossature de son escalier est composée de poutres métalliques

Éléments descriptifs

Matériau(x) du gros-oeuvre, mise en oeuvre et revêtement : béton

Étage(s) ou vaisseau(x) : 1 étage carré

Typologies et état de conservation

État de conservation : bon état

Statut, intérêt et protection

Dossier d'urgence : en décembre 2009, un permis de construire a été déposé à la Direction de l'Aménagement Urbain de Lyon, pour des travaux de modification de façade, afin d'aménager des bureaux. Ces travaux avaient déjà été réalisés depuis quelques mois sur la partie gauche de la façade au moment du repérage. A terme, la façade doit avoir le même traitement dans son intégralité.

Statut de la propriété : propriété privée

Références documentaires

Documents d'archive

- **ACL : 1907 , 4S121 : plan parcellaire de Lyon de 1907 indique au n° 61, 63, 65 rue Sully le nom de garnier propriétaire.**
ACL : 1907 , 4S121 : plan parcellaire de Lyon de 1907 indique au n° 61, 63, 65 rue Sully le nom de garnier propriétaire.
- **AC Lyon : annuaire commercial Henry 1920 : société Goetz - Gras & Cie teinture pour fabrique**
AC Lyon : annuaire commercial Henry 1920 : société Goetz - Gras & Cie teinture pour fabrique p. 888, 2745
p. 888, 2745
AC Lyon
- **AC Lyon : annuaire commercial de 1935 : Société textile Garnier apprêt atelier**
AC Lyon : annuaire commercial de 1935 : Société textile Garnier apprêt atelier, p. 564
AC Lyon

Illustrations



Vue générale
Phot. Julien Defillon
IVR82_20106900824NUCA



Façade antérieure depuis l'Est.
Phot. Julien Defillon
IVR82_20106900825NUCA

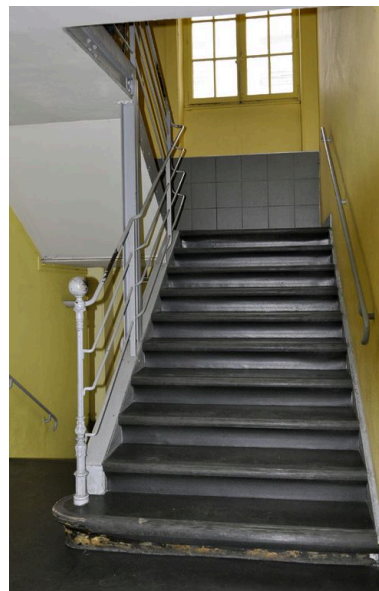

Volée d'escalier menant du
premier palier au second.
Phot. Julien Defillon
IVR82_20106900826NUCA

Dossiers liés

Dossiers de synthèse :

Présentation du secteur d'étude Lyon (IA69004589) Rhône-Alpes, Rhône, Lyon

Présentation et synthèse du patrimoine industriel de la ville de Lyon (IA69001377) Rhône-Alpes, Rhône, Lyon

Oeuvre(s) contenue(s) :

Auteur(s) du dossier : Julien Defillon, Nadine Halitim-Dubois

Copyright(s) : © Région Rhône-Alpes, Inventaire général du patrimoine culturel ; © Ville de Lyon



Vue générale

IVR82_20106900824NUCA

Auteur de l'illustration : Julien Defillon

© Région Rhône-Alpes, Inventaire général du patrimoine culturel ; © Ville de Lyon
reproduction soumise à autorisation du titulaire des droits d'exploitation



Façade antérieure depuis l'Est.

IVR82_20106900825NUCA

Auteur de l'illustration : Julien Defillon

© Région Rhône-Alpes, Inventaire général du patrimoine culturel ; © Ville de Lyon
reproduction soumise à autorisation du titulaire des droits d'exploitation

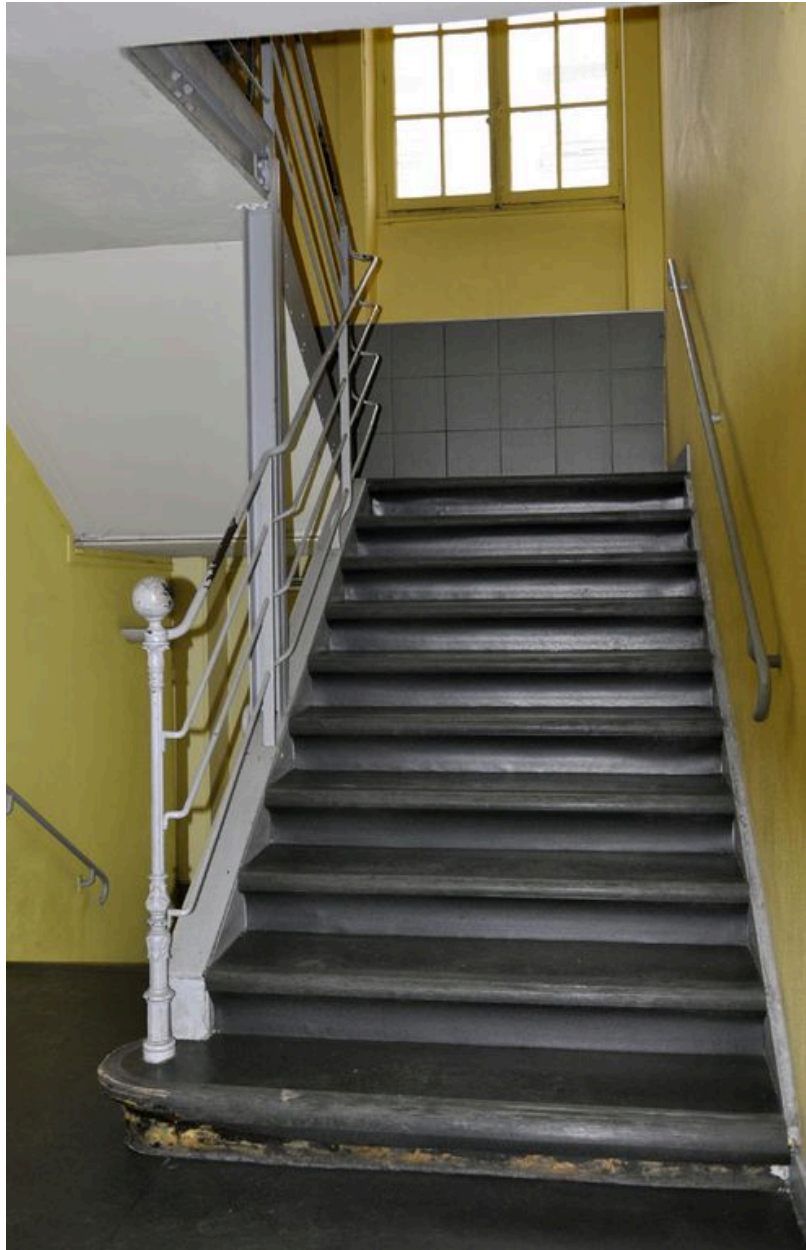

Volée d'escalier menant du premier palier au second.

IVR82_20106900826NUCA

Auteur de l'illustration : Julien Defillon

© Région Rhône-Alpes, Inventaire général du patrimoine culturel ; © Ville de Lyon
reproduction soumise à autorisation du titulaire des droits d'exploitation