Lyon 4e
Croix-Rousse
21 rue Nuits (de)

Immeuble-atelier de la rue de Nuits

Références du dossier

Numéro de dossier : IA69001533
Date de l'enquête initiale : 2015
Date(s) de rédaction : 2015
Cadre de l'étude : enquête thématique régionale Patrimoine industriel
Degré d'étude : monographié

Désignation

Destinations successives : immeuble à logements
Parties constituantes non étudiées : cour

Compléments de localisation

Milieu d'implantation : en ville
Références cadastrales : 1999, AX, 128. Cadastre napoléonien 1827-1828

Historique

Le terrain faisait autrefois partie du clos de la Visitation.
Claude Drivet fait la demande de construction en décembre 1864 (315 WP 108 7). Il est précisé que tous les murs seront en bonne maçonnerie de pierre et chaux.

Période(s) principale(s) : 3e quart 19e siècle
Dates : 1865 (daté par source)

Description

L'immeuble mitoyen développe une façade de 9 travées régulières et 5 niveaux dont 4 étages carrés. Les baies sont rectangulaires et reposent sur des appuis saillants. La façade est couverte d'un enduit beige gris excepté au rez-de-chaussée ou les pierres sont apparentes. Aujourd'hui, le rez-de-chaussée accueille des commerces et les étages sont occupés par des logements.
L'entrée se fait par une porte piétonne en bois avec imposte en verre, au niveau de la quatrième travée. Le sol de l'allée est en carrelage. Le mur de gauche est enduit et couvert par un grand miroir tandis que celui de droite laisse les pierres apparents. L'escalier est en pierre, dans-oeuvre et parallèle à la façade. Il est tournant à droite, à une seule volée et à vide central sécurisé par un garde-corps en ferronnerie. Il dessert plusieurs appartements par palier et un ascenseur a été ajouté au cœur de cet escalier, nécessitant la réduction de certaines marches.

Eléments descriptifs

Matériau(x) du gros-oeuvre, mise en oeuvre et revêtement : calcaire, moellon, enduit
Matériau(x) de couverture : tuile mécanique
Étage(s) ou vaisseau(x) : 4 étages carrés
Couvrements :
Type(s) de couverture : toit à longs pans
Escaliers : escalier dans-oeuvre

Typologies et état de conservation

État de conservation : bon état

Statut, intérêt et protection

Protections : édifice non protégé
Statut de la propriété : propriété privée

Références documentaires

Documents d'archive

- **AD Rhône, 3 P 138/168, 1828, cadastre**
  AD Rhône, 3 P 138/168. États de sections des propriétés bâties et non bâties : section A dite de Serin, section B dite de la Croix-Rousse, section C dite de Saint Clair, 20 octobre 1828. L'aire d'étude appartient à la section C dite de Saint-Clair. Le document présente l'état du secteur et des quartiers en 1828. Les parcelles sont numérotées sur le plan et, le registre donne les noms des propriétaires des parcelles et la nature de celles-ci : terre, jardin, passage, hangar ou maison.
  AD Rhône : 3 P 138/168

- **Arch. Dép. Rhône, 3P 138/178 ; 182 ; 196 ; 1882-1974, mutations de propriétés**
  Matrices des propriétés bâties et non bâties par ordre alphabétique des rues ; **3P 138/178** : "1882-1910 : cases 1001-2000 rue Gigodot à rue Richan" ; **3P 138/182** : "1910-1944 : cases 1029-2032 rue Dumont d'Urville à rue Sainte-Marie" ; **3P 138/196** : "1943-1974 : rue Louis Thévenet (n°2-36) à rue Victor Fort (n°1-10) ; Mutations de propriétés de 1882 à 1974. Les matrices des propriétés bâties présentent les changements de propriétaires entre 1882 et 1974 par ordre alphabétique des rues.
  AD Rhône : 3P 138/178 ; 182 ; 196

- **Arch. Mun. Lyon, 315 WP 108 7, Rue de la Visitation et Saint Vincent de Paul : Alignement 1852-1879**
  Arch. Mun. Lyon, 315 WP 108 7, Rue de la Visitation et Saint Vincent de Paul : Alignement 1852-1879
  AC Lyon : 315 WP 108 7

Illustrations

Vue d'ensemble façade sud
Phot. Noémie Caillat
IVR82_20156900417NUCA

Allée
Phot. Noémie Caillat
IVR82_20156900418NUCA

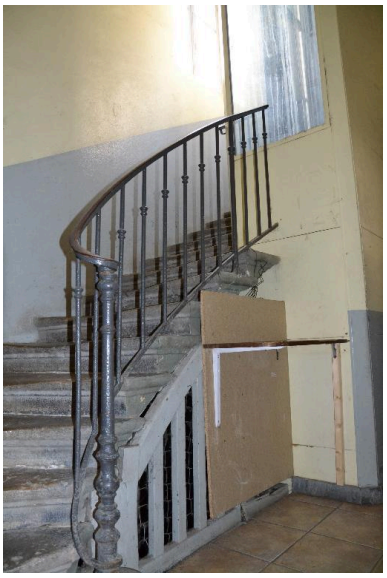

Départ escalier
Phot. Noémie Caillat
IVR82_20156900419NUCA

Dossiers liés

Oeuvre(s) contenue(s) :
Oeuvre(s) en rapport :
Secteur d'étude du 4ème arrondissement de Lyon. Études urbaines du 4e arrondissement : les immeubles-ateliers vecteur du développement urbain du Plateau de la Croix-Rousse. (IA69001355) Rhône-Alpes, Rhône, Lyon 4e, Croix-Rousse, rue Dumenge, rue Pailleron, rue Belfort, rue du Mail

Auteur(s) du dossier : Nadine Halitim-Dubois, Noémie Caillat
Copyright(s) : © Région Rhône-Alpes, Inventaire général du patrimoine culturel ; © Ville de Lyon

Vue d'ensemble façade sud

IVR82_20156900417NUCA
Auteur de l'illustration : Noémie Caillat
© Région Rhône-Alpes, Inventaire général du patrimoine culturel ; © Ville de Lyon
reproduction soumise à autorisation du titulaire des droits d'exploitation

Allée

IVR82_20156900418NUCA
Auteur de l'illustration : Noémie Caillat
© Région Rhône-Alpes, Inventaire général du patrimoine culturel ; © Ville de Lyon
reproduction soumise à autorisation du titulaire des droits d'exploitation

Départ escalier

IVR82_20156900419NUCA
Auteur de l'illustration : Noémie Caillat
© Région Rhône-Alpes, Inventaire général du patrimoine culturel ; © Ville de Lyon
reproduction soumise à autorisation du titulaire des droits d'exploitation