



Rhône-Alpes, Haute-Savoie
Megève
Buisson Char
174 impasse de la Madone

Maison, dite chalet le Veurois

Références du dossier

Numéro de dossier : IA74000016
Date de l'enquête initiale : 1996
Date(s) de rédaction : 2012
Cadre de l'étude : enquête thématique régionale Stations de sports d'hiver
Degré d'étude : repéré

Désignation

Dénomination : maison
Appellation : chalet le Veurois

Compléments de localisation

Milieu d'implantation : en écart
Références cadastrales : 1990, C9, 1550 ; 2012, AH, 93

Historique

Le chalet est réalisé en 1931 par Henry Jacques le même pour David Lifschitz. Dossier agence n° 68.
Période(s) principale(s) : 2e quart 20e siècle
Dates : 1931 (daté par source)
Auteur(s) de l'oeuvre : Henry-Jacques Le Même (architecte, attribution par source)
Personne(s) liée(s) à l'histoire de l'oeuvre : David Lifschitz (commanditaire)

Description

Le chalet est construit en contrebas de la route. C'est un des exemples les plus représentatifs du « chalet skieur » : de plan carré, construit dans la pente, couvert d'un toit à deux versants égaux fortement pentus, débordant de tous les côtés. La façade principale est ouverte dans le pignon et l'entrée placée sous l'encorbellement de l'étage de comble. Un balcon longe les façades sud et ouest au niveau du rez-de-chaussée surélevé. Au niveau de l'étage de comble, les façades sont couvertes d'un essentage de planches marron foncé. Les fermetures d'avant-toit sont utilisées pour aménager des placards intérieurs à l'étage de comble.

Éléments descriptifs

Matériau(x) du gros-oeuvre, mise en oeuvre et revêtement : béton ; enduit ; essentage de planches ; moellon ; béton armé
Matériau(x) de couverture : tôle ondulée
Étage(s) ou vaisseau(x) : étage de soubassement, rez-de-chaussée surélevé, étage de comble
Type(s) de couverture : toit à longs pans
Escaliers : escalier isolé ; escalier intérieur

Typologies et état de conservation

Typologies : chalet: petit chalet

Décor

Techniques : menuiserie, peinture, sculpture

Précision sur les représentations :

Les fermetures d'avant-toit sont ornées de motifs de caissons. La polychromie d'origine renforce l'originalité du chalet : volets et corbeaux soutenant l'avant-toit peints en bleu et blanc, baguettes bleues soulignant la porte d'entrée et la fermeture d'avant-toit, étagement des baies de la façade postérieure aux encadrements et volets peints en bleu et blanc.

Statut, intérêt et protection

Intérêt de l'œuvre : à signaler

Statut de la propriété : propriété privée

Références documentaires

Documents d'archive

- **AD Haute-Savoie. 142 J 625-627 (1931-1966)**
AD Haute-Savoie. 142 J 625-627 (1931-1966)

Bibliographie

- **ARCHIVES DEPARTEMENTALES DE LA SAVOIE. CENTRE D'ARCHITECTURE DU XXE SIECLE DE LA SAVOIE. Inventaire**
ARCHIVES DEPARTEMENTALES DE LA SAVOIE. CENTRE D'ARCHITECTURE DU XXE SIECLE DE LA SAVOIE. **Inventaire des archives de l'Atelier d'Architecture en Montagne à Chambéry (1945-1985)** / Franck Delorme. Chambéry : Conseil général de la Savoie, 2001. 297 p. 30 cm
p. 140-141

Périodiques

- **LE MÊME, Henry Jacques. Chalets de skieurs. Skis sports d'hiver, t. 3, 5e année, n° 40, juillet**
LE MÊME, Henry Jacques. *Chalets de skieurs. Skis sports d'hiver*, t. 3, 5e année, n° 40, juillet 1936, p. 226-229
ill.
- **LE MONNIER, F. Le bois français à la grande manifestation des arts et de la technique en 1937. Le**
LE MONNIER, F. *Le bois français à la grande manifestation des arts et de la technique en 1937. Le Bois. Les scieries de France et l'écho forestier*, 54e année, n° 24, 25 décembre 1936, p. 9-21
ill.
- **Rapport du jury de l'architecture privée, présenté par M. Jean Hulot. Rapport de M. Frédéric Henry**
Rapport du jury de l'architecture privée, présenté par M. Jean Hulot. Rapport de M. Frédéric Henry
au nom de la commission des récompenses. L'Architecture, 50e année, t. 48, n° 9, 15 septembre 1935, p. 315-322
ill.
- **Le Veurois, un des beaux chalets de Megève. Hiver Eté. Tourisme, Sports, Soleil, Santé en Savoie,**
Le Veurois, un des beaux chalets de Megève. Hiver Eté. Tourisme, Sports, Soleil, Santé en Savoie, n° 6,
septembre 1936

Illustrations



Plan de situation, extrait
du plan cadastral 2012
Dess. André Céréza
IVR82_20127403019NUDA



Vue générale depuis le sud-est
Phot. Eric Dessert
IVR82_20107401289NUCA



Vue d'ensemble du balcon
le long de la façade sud
Phot. Eric Dessert
IVR82_20117400107NUCA



Entrée du chalet sous l'avant-
toit de la façade latérale
Phot. Eric Dessert
IVR82_20107401297NUCA



Vue depuis le nord-est
Phot. Eric Dessert
IVR82_20107401300NUCA

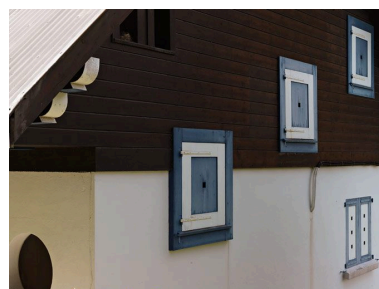

Détail des baies de la façade nord
Phot. Eric Dessert
IVR82_20107401301NUCA



Détail des baies de la façade sud
Phot. Eric Dessert
IVR82_20107401303NUCA



Détail des corbeaux d'avant-
toit de la façade sud
Phot. Eric Dessert
IVR82_20107401302NUCA

Dossiers liés

Dossiers de synthèse :

Présentation de l'aire d'étude (IA74002101) Megève

Maisons, dites chalets (IA74002002) Megève

Oeuvre(s) contenue(s) :

Auteur(s) du dossier : Françoise Véry, Sophie Paviol, Michèle Prax, Maryannick Chalabi

Copyright(s) : © Région Rhône-Alpes, Inventaire général du patrimoine culturel ; © Ecole d'architecture de Grenoble

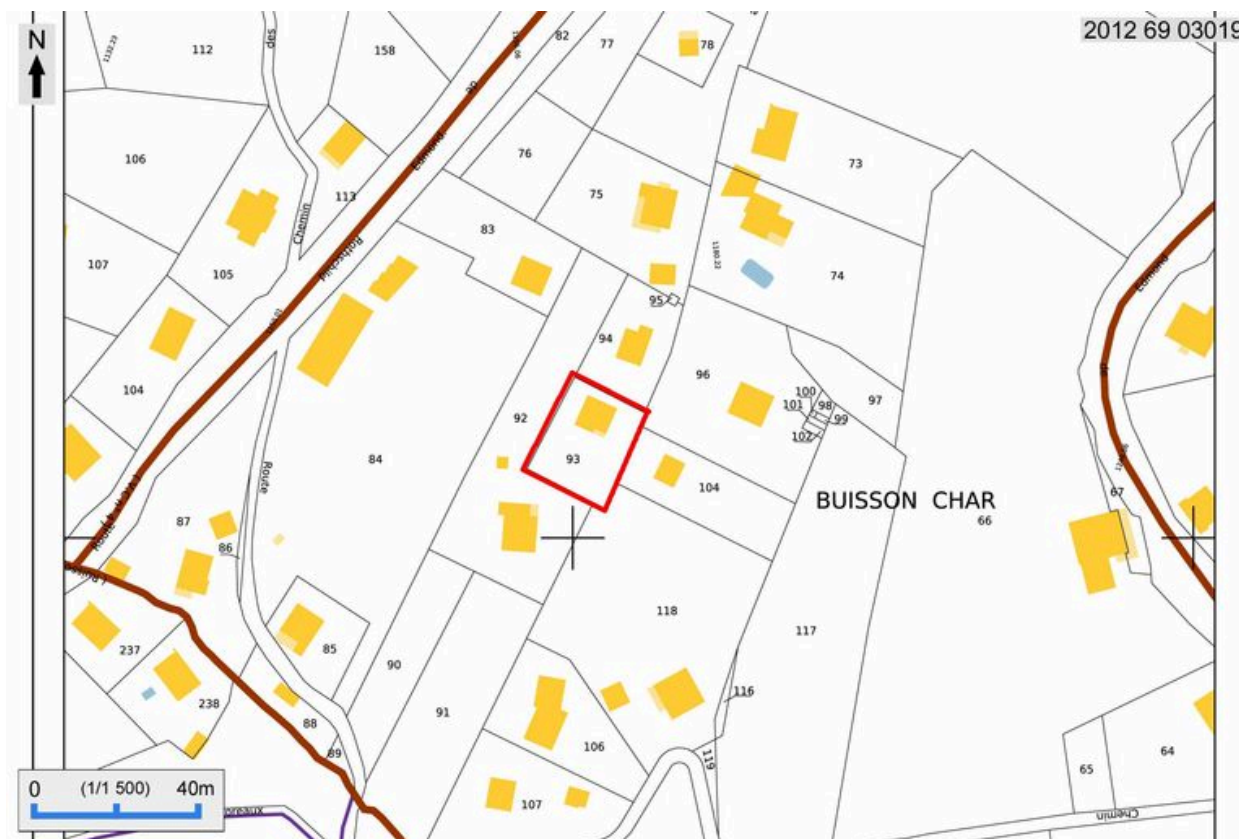

Plan de situation, extrait du plan cadastral 2012

Référence du document reproduit :

- **Plan cadastral de Megève**
Plan cadastral de Megève

IVR82_20127403019NUDA

Auteur de l'illustration : André Céréza

Technique de relevé : reprise de fond ;

© Région Rhône-Alpes, Inventaire général du patrimoine culturel
reproduction soumise à autorisation du titulaire des droits d'exploitation



Vue générale depuis le sud-est

IVR82_20107401289NUCA

Auteur de l'illustration : Eric Dessert

© Région Rhône-Alpes, Inventaire général du patrimoine culturel
reproduction soumise à autorisation du titulaire des droits d'exploitation



Vue d'ensemble du balcon le long de la façade sud

IVR82_20117400107NUCA

Auteur de l'illustration : Eric Dessert

Date de prise de vue : 2010

© Région Rhône-Alpes, Inventaire général du patrimoine culturel
reproduction soumise à autorisation du titulaire des droits d'exploitation



Entrée du chalet sous l'avant-toit de la façade latérale

IVR82_20107401297NUCA

Auteur de l'illustration : Eric Dessert

© Région Rhône-Alpes, Inventaire général du patrimoine culturel
reproduction soumise à autorisation du titulaire des droits d'exploitation



Vue depuis le nord-est

IVR82_20107401300NUCA

Auteur de l'illustration : Eric Dessert

© Région Rhône-Alpes, Inventaire général du patrimoine culturel
reproduction soumise à autorisation du titulaire des droits d'exploitation



Détail des baies de la façade nord

IVR82_20107401301NUCA

Auteur de l'illustration : Eric Dessert

© Région Rhône-Alpes, Inventaire général du patrimoine culturel
reproduction soumise à autorisation du titulaire des droits d'exploitation



Détail des baies de la façade sud

IVR82_20107401303NUCA

Auteur de l'illustration : Eric Dessert

© Région Rhône-Alpes, Inventaire général du patrimoine culturel
reproduction soumise à autorisation du titulaire des droits d'exploitation



Détail des corbeaux d'avant-toit de la façade sud

IVR82_20107401302NUCA

Auteur de l'illustration : Eric Dessert

© Région Rhône-Alpes, Inventaire général du patrimoine culturel
reproduction soumise à autorisation du titulaire des droits d'exploitation