Rhône-Alpes, Haute-Savoie
Meythet
les Creusettes
225 route de Ferrières

Moulin

Références du dossier

Numéro de dossier : IA74001027
Date de l'enquête initiale : 2010
Date(s) de rédaction : 2010
Cadre de l'étude : enquête thématique régionale Patrimoine hydraulique des Pays de Savoie
Degré d'étude : recensé

Désignation

Dénomination : moulin
Parties constituantes non étudiées : moulin, garage, remise, barrage

Compléments de localisation

Milieu d'implantation : en écart
Réseau hydrographique : le), Fier Inférieur Nant de Calvi
Références cadastrales : AE 6. , 68, 67, 66

Historique

(Etude en cours). Les moulins des Creusettes se composaient en 1893, d'un moulin et d'un battoir appartenant à M. Bérard Jean qui tirait la plupart de ses revenus de l'exploitation du moulin à blé. D'une hauteur de 3 m 40 pour un débit estimé à 100 litres par seconde, la chute en eau moyenne permettait aux usiniers de tirer une puissance de cinq cheveaux vapeur de cette usine.

Période(s) principale(s) : 2e quart 17e siècle
Dates : 1730 (daté par source)
Remploi

Description

Alimenté par les ruisseaux qui jalonnent les cavités de la montagne de la Mandallaz, le nant Calvi alimentait en amont, plusieurs moulins et scieries dans les commune de la Balme-de-Sillingy, Sillingy et Epagny. Avant sa canalisation au XVIIIème sièlce, le cours de ce ruisseau traçait des méandres sinueux dans les plaines marécageuses. L'exploitation agricole permet d'en capter une partie en amont. Dans sa partie sud, la rivière redessine des courbes dans les contreforts du plateau. Situé en fond de vallée, sur la rive droite du nant de Calvi, le moulin des Ceusettes reste desservi par un ancien chemin vicinal qui conduit à la route départementale RN qui draine la circulation au nord de l'agglomération annécienne. Frontière naturelle entre les communes d'Annecy et de Meythet, la rivière comprenait une dérivation sur la rive gauche. Ce canal à l'air libre travaillait directement les roues du moulin. Sur une plate-forme de 124 m², le domaine s'articule autour d'une cour intérieure rejettant les bâtiments aux franges des limites du domaine. D'une composition simple, les bâtiments se répartissent de part et d'autre de cette cour carrée. Au nord, les annexes du moulin comprennent un garage et un hangar. De taille plus importante, le bâtiment du moulin comporte plusieurs travées composant les façades allant du rez-de-chaussée aux étages sous comble. De plan carré, cet édifice comprend une extension en appenti contiguë à sa façade latérale nord-ouest. Le toit à quatre pans avec tuiles mécaniques protège l'ensemble.

Eléments descriptifs

Matériau(x) du gros-oeuvre, mise en oeuvre et revêtement : pierre ; ciment ; bois ; moellon
Énergies : énergie hydraulique
Jardins : bois de jardin, pelouse

Typologies et état de conservation

État de conservation : remanié

Statut, intérêt et protection

Le site se trouve au regard du PLU de la commune de Meythet en zone naturelle à caractère patrimonila, il s'aigit d'une zone Np.

Intérêt de l'œuvre : à signaler
Statut de la propriété : propriété privée

Références documentaires

Bibliographie

- **MARRIOTTE, J.Y., BAUD, Henri, CHALLAMEL, J.B., GUERRIER, Alain. L´Histoire des communes savoyardes,**
  MARRIOTTE, J.Y., BAUD, Henri, CHALLAMEL, J.B., GUERRIER, Alain. **L´Histoire des communes savoyardes, TOME III : Le Genevois et Lac d´Annecy.** Montélian: Fontaine de Siloé, 1976

- **LANTERNIER Pierre, Annecy et son lac. La Balme de Sillingy : Rossat-Mignod. 2000. 48p**
  LANTERNIER Pierre, **Annecy et son lac.** La Balme de Sillingy : Rossat-Mignod. 2000. 48p

Illustrations

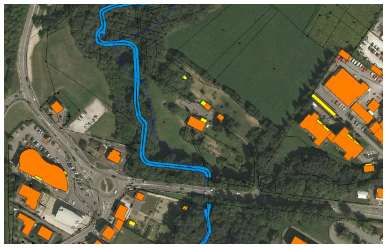

Vue générale
Phot. Samir Mahfoudi, Autr.
Risnet Gestion 73 - 74
IVR82_20107403214NUCA

Dossiers liés

Dossiers de synthèse :
Patrimoine hydraulique de la Haute-Savoie et autre : présentation de l´étude (IA74000972) Rhône-Alpes, Haute-Savoie, Haute-Savoie
Oeuvre(s) contenue(s) :
Oeuvre(s) en rapport :
Paysage du bassin-versant du Fier (IA74001054) Rhône-Alpes, Haute-Savoie, Haute-Savoie
Paysage du bassin-versant du Fier Inférieur (IA74001086) Rhône-Alpes, Haute-Savoie, Haute-Savoie

Auteur(s) du dossier : Samir Mahfoudi
Copyright(s) : © Région Rhône-Alpes, Inventaire général du patrimoine culturel ; © Assemblée des Pays de Savoie

Vue générale

Référence du document reproduit :

- **Vue aériennePhoto**
  Vue aériennePhoto
  CAH Haute-Savoie

IVR82_20107403214NUCA
Auteur de l'illustration : Samir Mahfoudi
Auteur du document reproduit : Risnet Gestion 73 - 74
© Région Rhône-Alpes, Inventaire général du patrimoine culturel ; © Assemblée des Pays de Savoie
reproduction soumise à autorisation du titulaire des droits d'exploitation