Rhône-Alpes, Rhône
Vénissieux
rue Banette et Planchon

Cité ouvrière P.L.M. Les Cigognes

Références du dossier

Numéro de dossier : IA69001684
Date de l'enquête initiale : 2022
Date(s) de rédaction : 2022
Cadre de l'étude : enquête thématique régionale Patrimoine industriel
Degré d'étude : monographié

Désignation

Dénomination : cité ouvrière

Compléments de localisation

Milieu d'implantation : en ville
Références cadastrales : 2020, BK, 231 ; 2020, BK, 233

Historique

La cité ouvrière PLM Les Cigognes a été construite en 1947. La cité n'apparaît pas sur le plan cadastral de Vénissieux de 1936, en revanche elle apparaît sur celui de 1949. (Source : carte des AD du Rhône - 1Fi148_Givors n° 3-4_1949-1961).
La Cité des Cigognes est située le long d'allée plantée de la rue Jean Vilar et de la rue Banette et Planchon* qui fait une boucle, près du centre de Vénissieux. Elle est nommée Les Cigognes car « les maisons rappellent celles que l'on peut voir en Alsace » indique un ancien cheminot habitant du quartier.
Caractéristiques générales : Type de logement : Individuel - Chauffage : Individuel au gaz - Nombre de logements : 34 maisons individuelles - Typologies : T4.

Période(s) principale(s) : 2e quart 20e siècle
Dates : 1947 (daté par source)

Description

La Cité des Cigognes est située le long d'allée plantée de la rue Jean Vilar et de la rue Banette et Planchon* qui fait une boucle, près du centre de Vénissieux. Elle est nommée Les Cigognes car « les maisons rappellent celles que l'on peut voir en Alsace » indique un ancien cheminot habitant du quartier.
La cité est composée de 34 maisons individuelles, de type T4, construites par la Compagnie P.L.M. en 1947. Les maisons sont organisées selon un plan de composition ordonné et une cohérence dans le vocabulaire architectural. Elles sont remarquables et atypiques dans le paysage par leurs silhouettes très reconnaissables de murs pignons et leurs toitures à forte pente.
Les maisons sont implantées en retrait d'alignement et présentent un pignon sur la rue. Elles sont mitoyennes par les garages implantés entre elles.
Chaque habitation comporte deux niveaux et une toiture à deux pans à forte pente, couverte de tuiles mécaniques ainsi qu'une rive de toit très marquée par une couvertine de couleur identique.
Les pignons sont composés de deux ouvertures, avec des volets à double battants en bois, au rez-de-chaussée et une seule ouverture, à volets métalliques pliants ou à double battant en bois, au premier étage. Un oculus est également présent sur les pignons en façade nord. La porte d'entrée est surmontée par un auvent formé par le débord de toiture sur une façade latérale. L'autre façade présente un garage.
Les maisons sont implantées sur des parcelles arborées, délimitées par une clôture grillagée, doublée d'une haie végétale et d'un portail métallique ajouré.

Aux n°20, 23 et 24 de la rue Banette et Planchon, de nouvelles maisons ont été construites sur le modèle de celles de la cité avec des caractéristiques différentes.
*Banette et Planchon sont deux cheminots vénissians qui évitèrent une catastrophe ferroviaire le 15 avril 1948 et reçurent en conséquence la Légion d'Honneur à titre posthume. (Corbel Maurice, *Dans les rues de Vénissieux*, 2000).
Caractéristiques générales :
Type de logement : Individuel
Chauffage : Individuel au gaz
Facilités : Gardien
Nombre de logements : 34 maisons individuelles
Typologies : T4
Sources :
- PLU-H de la Métropole Grand Lyon, Ville de Vénissieux, Règlement - C.3.2 Périmètres d'Intérêt Patrimonial).
- « Vers un musée urbain dédié à l'architecture cheminote », *Expressions Les Nouvelles de Vénissieux*, n°567, 22 octobre au 4 novembre 2014.

Eléments descriptifs

Typologies et état de conservation

Typologies : cité-jardin
État de conservation : bon état

Statut, intérêt et protection

Pour citer cette étude : Giacovelli Alice, Halitim-Dubois Nadine, Cité ouvrière P.L.M. Les cigognes à Vénissieux, 2022. URL : https://patrimoine.auvergnerhonealpes.fr/dossier/cite-ouvriere-plm-les-cigognes/107ae1fc-41d8-4a53-abbd-65352cd606d4

Intérêt de l'œuvre : à signaler
Statut de la propriété : propriété privée

Références documentaires

Documents d'archive

- **carte de 1961**
  (Source : carte des AD du Rhône - 1Fi148_Givors n° 3-4_1949-1961)
  AD Rhône : 1Fi148_Givors n° 3-4_1949-1961

Bibliographie

- **Pour citer cette étude : Giacovelli Alice, Halitim-Dubois Nadine, Cité ouvrière P.L.M. Les cigognes, 2022. URL : https://patrimoine.auvergnerhonealpes.fr/dossier/cite-ouvriere-plm-les-cigognes/107ae1fc-41d8-4a53-abbd-65352cd606d4**
  Pour citer cette étude : Giacovelli Alice, Halitim-Dubois Nadine, Cité ouvrière P.L.M. Les cigognes, 2022. URL : https://patrimoine.auvergnerhonealpes.fr/dossier/cite-ouvriere-plm-les-cigognes/107ae1fc-41d8-4a53-abbd-65352cd606d4

- **Videlier P., Banlieue Sud : Vénissieux entre les deux guerres, 1982.**
  Videlier Philippe, Banlieue Sud : Vénissieux entre les deux guerres, thèse de doctorat, université Lyon 2, 1982.

- **Rajak Ohanian, « Notes Vénissiannes" 1983**
  Ohanian Rajak, *Notes vénissiannes : Vénissieux, 25 octobre-31 décembre 1983*, Hôtel de ville, [exposition organisée par le] Service culturel municipal, Vénissieux : la Mairie, 1983
  B.M.L. : 6900 Z VEN
  BM Lyon : B.M.L. : 6900 Z VEN

Illustrations

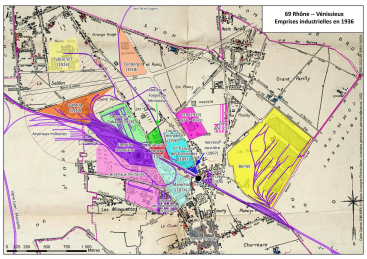

Emprises industrielles de Vénissieux en 1936 - Emprise de la cité P.L.M. Les Cigognes
Dess. Gabriel Simunek
IVR84_20226900841NUDA

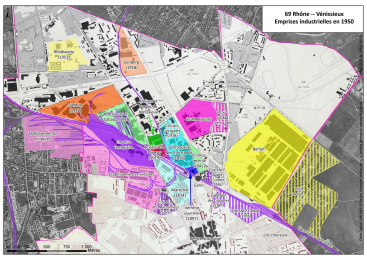

Emprises industrielles de Vénissieux en 1950 - Emprise de la cité P.L.M. Les Cigognes
Dess. Gabriel Simunek
IVR84_20226900842NUDA

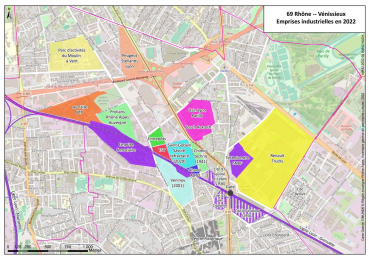

Emprises industrielles de Vénissieux en 2022 - Emprise de la cité P.L.M. Les Cigognes
Dess. Gabriel Simunek
IVR84_20226900843NUDA

Cité ouvrière P.L.M.
dite des Cigognes
Phot. Thierry Leroy
IVR84_20206900592NUCAQ

Cité ouvrière P.L.M.
dite des Cigognes
Phot. Thierry Leroy
IVR84_20206900594NUCAQ

Cité ouvrière P.L.M. dit des Cigognes vue depuis le chemin de fer
Phot. Thierry Leroy
IVR84_20206900600NUCAQ

Cité ouvrière P.L.M. dit des Cigognes
Phot. Thierry Leroy
IVR84_20206900609NUCAQ

Cité ouvrière P.L.M.
dite des Cigognes
Phot. Thierry Leroy
IVR84_20206900612NUCAQ

Cité ouvrière P.L.M.
dite des Cigognes
Phot. Thierry Leroy
IVR84_20206900614NUCA

Cité ouvrière P.L.M. dite des Cigognes vue vers la rue Banette et Planchon
Phot. Nadine Halitim-Dubois
IVR84_20226900623NUCA

Cité ouvrière P.L.M. dit des Cigognes vue depuis la rue Victor Hugo
Phot. Nadine Halitim-Dubois
IVR84_20226900624NUCA

Cité ouvrière P.L.M. dit des Cigognes vue depuis la rue Jean Vilar
Phot. Nadine Halitim-Dubois
IVR84_20226900625NUCA

Cité ouvrière P.L.M. dit des Cigognes vue depuis la rue Jean Vilar
Phot. Nadine Halitim-Dubois
IVR84_20226900626NUCA

Cité ouvrière P.L.M. dit des Cigognes vue depuis la rue Jean Vilar
Phot. Nadine Halitim-Dubois
IVR84_20226900627NUCA

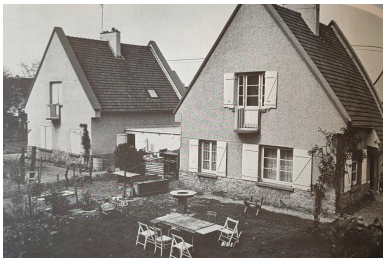

Vue des maisons par Rajak Ohanian photographe
Phot. Rajak Ohanian
IVR84_20226901157NUC

Dossiers liés

Dossiers de synthèse :
Présentation et synthèse du patrimoine industriel de la ville de Lyon (IA69001377) Rhône-Alpes, Rhône, Lyon
Oeuvre(s) contenue(s) :
Oeuvre(s) en rapport :
Présentation de l'étude des emprises industrielles de la commune de Vénissieux (IA69001686) Rhône-Alpes, Rhône, Vénissieux,

Auteur(s) du dossier : Alice Giacovelli, Nadine Halitim-Dubois
Copyright(s) : © Région Rhône-Alpes, Inventaire général du patrimoine culturel ; © Ville de Lyon

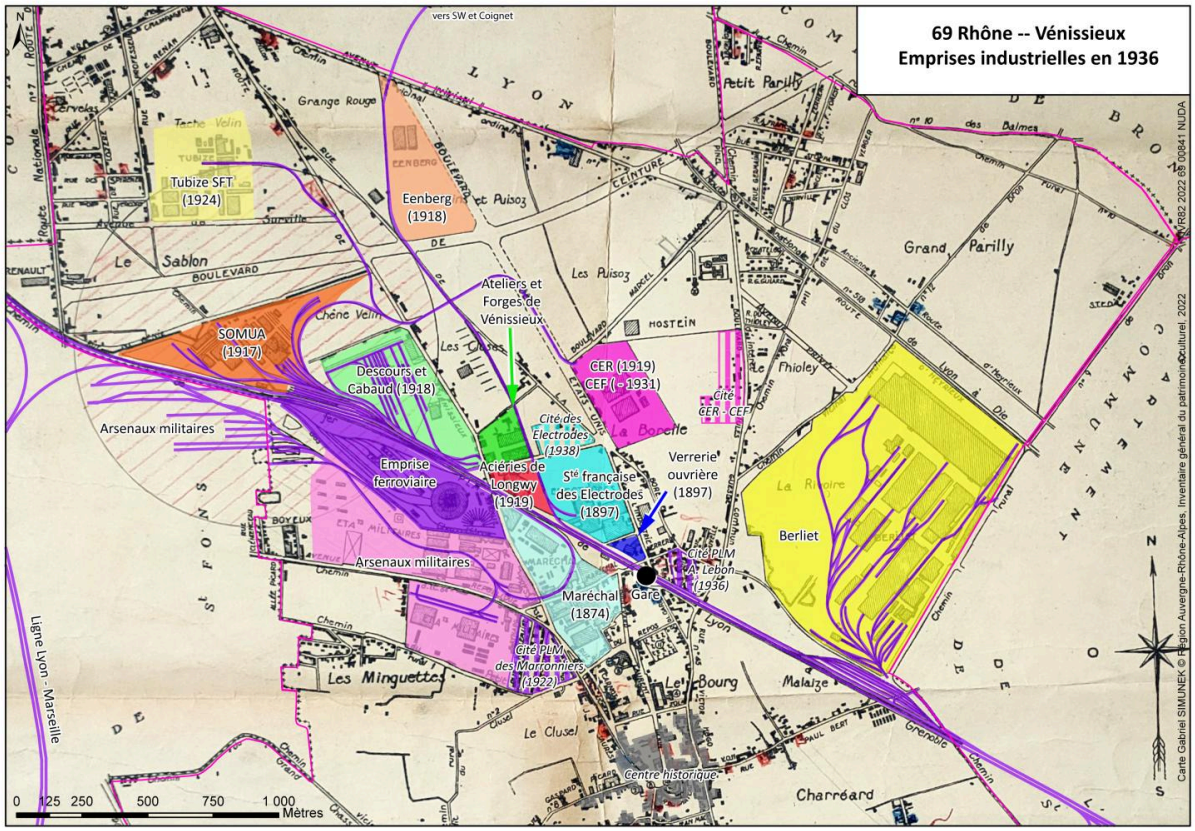

Emprises industrielles de Vénissieux en 1936 - Emprise de la cité P.L.M. Les Cigognes

IVR84_20226900841NUDA
Auteur de l'illustration : Gabriel Simunek
© Région Rhône-Alpes, Inventaire général du patrimoine culturel ; © Ville de Lyon
reproduction soumise à autorisation du titulaire des droits d'exploitation

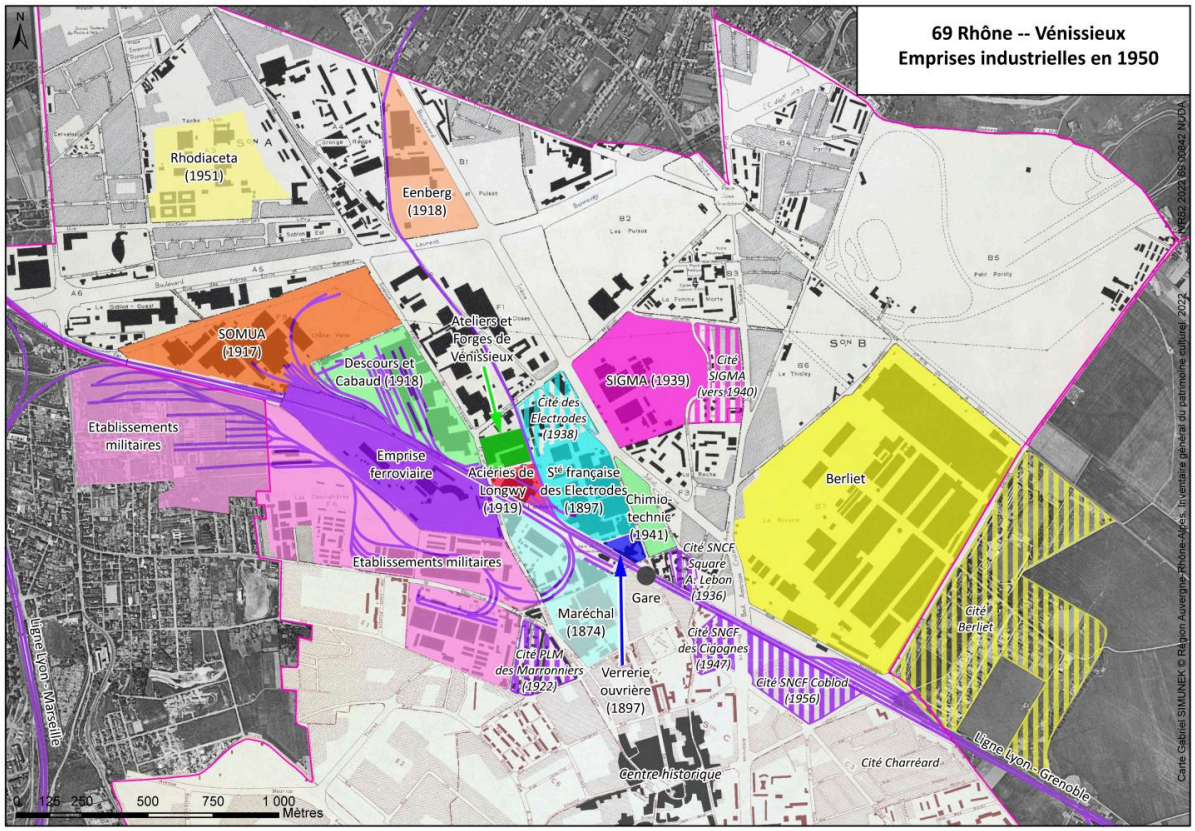

Emprises industrielles de Vénissieux en 1950 - Emprise de la cité P.L.M. Les Cigognes

IVR84_20226900842NUDA
Auteur de l'illustration : Gabriel Simunek
© Région Rhône-Alpes, Inventaire général du patrimoine culturel ; © Ville de Lyon
reproduction soumise à autorisation du titulaire des droits d'exploitation

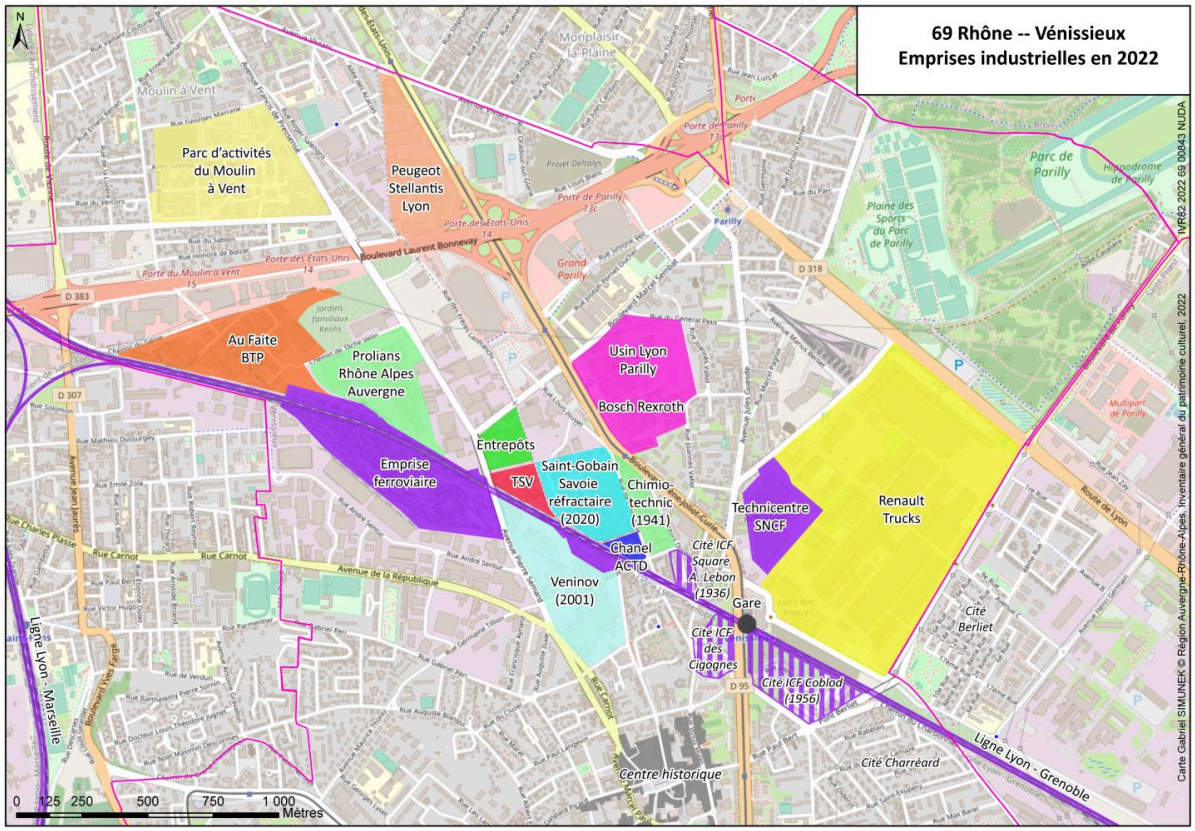

Emprises industrielles de Vénissieux en 2022 - Emprise de la cité P.L.M. Les Cigognes

IVR84_20226900843NUDA
Auteur de l'illustration : Gabriel Simunek
© Région Rhône-Alpes, Inventaire général du patrimoine culturel ; © Ville de Lyon
reproduction soumise à autorisation du titulaire des droits d'exploitation

Cité ouvrière P.L.M. dite des Cigognes

Référence du document reproduit :

- **Ohanian Rajak, Notes vénissiannes**
  Ohanian Rajak, *Notes vénissiannes : Vénissieux, 25 octobre-31 décembre 1983*, Hôtel de ville, [exposition organisée par le] Service culturel municipal, Vénissieux : la Mairie, 1983
  B.M.L. : 6900 Z VEN
  BM Lyon : B.M.L. : 6900 Z VEN

IVR84_20206900592NUCAQ
Auteur de l'illustration : Thierry Leroy
© Région Rhône-Alpes, Inventaire général du patrimoine culturel ; © Ville de Lyon
reproduction soumise à autorisation du titulaire des droits d'exploitation

Cité ouvrière P.L.M. dite des Cigognes

Référence du document reproduit :

- **Ohanian Rajak, Notes vénissiannes**
  Ohanian Rajak, *Notes vénissiannes : Vénissieux, 25 octobre-31 décembre 1983*, Hôtel de ville, [exposition organisée par le] Service culturel municipal, Vénissieux : la Mairie, 1983
  B.M.L. : 6900 Z VEN
  BM Lyon : B.M.L. : 6900 Z VEN

IVR84_20206900594NUCAQ
Auteur de l'illustration : Thierry Leroy
© Région Rhône-Alpes, Inventaire général du patrimoine culturel ; © Ville de Lyon
reproduction soumise à autorisation du titulaire des droits d'exploitation

Cité ouvrière P.L.M. dit des Cigognes vue depuis le chemin de fer

Référence du document reproduit :

- **Ohanian Rajak, Notes vénissiannes**
  Ohanian Rajak, *Notes vénissiannes : Vénissieux, 25 octobre-31 décembre 1983*, Hôtel de ville, [exposition organisée par le] Service culturel municipal, Vénissieux : la Mairie, 1983
  B.M.L. : 6900 Z VEN
  BM Lyon : B.M.L. : 6900 Z VEN

IVR84_20206900600NUCAQ
Auteur de l'illustration : Thierry Leroy
© Région Rhône-Alpes, Inventaire général du patrimoine culturel ; © Ville de Lyon
reproduction soumise à autorisation du titulaire des droits d'exploitation

Cité ouvrière P.L.M. dit des Cigognes

Référence du document reproduit :

- **Ohanian Rajak, Notes vénissiannes**
  Ohanian Rajak, *Notes vénissiannes : Vénissieux, 25 octobre-31 décembre 1983*, Hôtel de ville, [exposition organisée par le] Service culturel municipal, Vénissieux : la Mairie, 1983
  B.M.L. : 6900 Z VEN
  BM Lyon : B.M.L. : 6900 Z VEN

IVR84_20206900609NUCAQ
Auteur de l'illustration : Thierry Leroy
© Région Rhône-Alpes, Inventaire général du patrimoine culturel ; © Ville de Lyon
reproduction soumise à autorisation du titulaire des droits d'exploitation

Cité ouvrière P.L.M. dite des Cigognes

Référence du document reproduit :

- **Ohanian Rajak, Notes vénissiannes**
  Ohanian Rajak, *Notes vénissiannes : Vénissieux, 25 octobre-31 décembre 1983*, Hôtel de ville, [exposition organisée par le] Service culturel municipal, Vénissieux : la Mairie, 1983
  B.M.L. : 6900 Z VEN
  BM Lyon : B.M.L. : 6900 Z VEN

IVR84_20206900612NUCAQ
Auteur de l'illustration : Thierry Leroy
© Région Rhône-Alpes, Inventaire général du patrimoine culturel ; © Ville de Lyon
reproduction soumise à autorisation du titulaire des droits d'exploitation

Cité ouvrière P.L.M. dite des Cigognes

Référence du document reproduit :

- **Ohanian Rajak, Notes vénissiannes**
  Ohanian Rajak, *Notes vénissiannes : Vénissieux, 25 octobre-31 décembre 1983*, Hôtel de ville, [exposition organisée par le] Service culturel municipal, Vénissieux : la Mairie, 1983
  B.M.L. : 6900 Z VEN
  BM Lyon : B.M.L. : 6900 Z VEN

IVR84_20206900614NUCA
Auteur de l'illustration : Thierry Leroy
© Région Rhône-Alpes, Inventaire général du patrimoine culturel ; © Ville de Lyon
reproduction soumise à autorisation du titulaire des droits d'exploitation

Cité ouvrière P.L.M. dite des Cigognes vue vers la rue Banette et Planchon

Référence du document reproduit :

- **Ohanian Rajak, Notes vénissiannes**
  Ohanian Rajak, *Notes vénissiannes : Vénissieux, 25 octobre-31 décembre 1983*, Hôtel de ville, [exposition organisée par le] Service culturel municipal, Vénissieux : la Mairie, 1983
  B.M.L. : 6900 Z VEN
  BM Lyon : B.M.L. : 6900 Z VEN

IVR84_20226900623NUCA
Auteur de l'illustration : Nadine Halitim-Dubois
© Région Rhône-Alpes, Inventaire général du patrimoine culturel ; © Ville de Lyon
reproduction soumise à autorisation du titulaire des droits d'exploitation

Cité ouvrière P.L.M. dit des Cigognes vue depuis la rue Victor Hugo

Référence du document reproduit :

- **Ohanian Rajak, Notes vénissiannes**
  Ohanian Rajak, *Notes vénissiannes : Vénissieux, 25 octobre-31 décembre 1983*, Hôtel de ville, [exposition organisée par le] Service culturel municipal, Vénissieux : la Mairie, 1983
  B.M.L. : 6900 Z VEN
  BM Lyon : B.M.L. : 6900 Z VEN

IVR84_20226900624NUCA
Auteur de l'illustration : Nadine Halitim-Dubois
© Région Rhône-Alpes, Inventaire général du patrimoine culturel ; © Ville de Lyon
reproduction soumise à autorisation du titulaire des droits d'exploitation

Cité ouvrière P.L.M. dit des Cigognes vue depuis la rue Jean Vilar

Référence du document reproduit :

- **Ohanian Rajak, Notes vénissiannes**
  Ohanian Rajak, *Notes vénissiannes : Vénissieux, 25 octobre-31 décembre 1983*, Hôtel de ville, [exposition organisée par le] Service culturel municipal, Vénissieux : la Mairie, 1983
  B.M.L. : 6900 Z VEN
  BM Lyon : B.M.L. : 6900 Z VEN

IVR84_20226900625NUCA
Auteur de l'illustration : Nadine Halitim-Dubois
© Région Rhône-Alpes, Inventaire général du patrimoine culturel ; © Ville de Lyon
reproduction soumise à autorisation du titulaire des droits d'exploitation

Cité ouvrière P.L.M. dit des Cigognes vue depuis la rue Jean Vilar

Référence du document reproduit :

- **Ohanian Rajak, Notes vénissiannes**
  Ohanian Rajak, *Notes vénissiannes : Vénissieux, 25 octobre-31 décembre 1983*, Hôtel de ville, [exposition organisée par le] Service culturel municipal, Vénissieux : la Mairie, 1983
  B.M.L. : 6900 Z VEN
  BM Lyon : B.M.L. : 6900 Z VEN

IVR84_20226900626NUCA
Auteur de l'illustration : Nadine Halitim-Dubois
© Région Rhône-Alpes, Inventaire général du patrimoine culturel ; © Ville de Lyon
reproduction soumise à autorisation du titulaire des droits d'exploitation

Cité ouvrière P.L.M. dit des Cigognes vue depuis la rue Jean Vilar

Référence du document reproduit :

- **Ohanian Rajak, Notes vénissiannes**
  Ohanian Rajak, *Notes vénissiannes : Vénissieux, 25 octobre-31 décembre 1983*, Hôtel de ville, [exposition organisée par le] Service culturel municipal, Vénissieux : la Mairie, 1983
  B.M.L. : 6900 Z VEN
  BM Lyon : B.M.L. : 6900 Z VEN

IVR84_20226900627NUCA
Auteur de l'illustration : Nadine Halitim-Dubois
© Région Rhône-Alpes, Inventaire général du patrimoine culturel ; © Ville de Lyon
reproduction soumise à autorisation du titulaire des droits d'exploitation

Vue des maisons par Rajak Ohanian photographe

Référence du document reproduit :

- **Ohanian Rajak, Notes vénissiannes**
  Ohanian Rajak, *Notes vénissiannes : Vénissieux, 25 octobre-31 décembre 1983*, Hôtel de ville, [exposition organisée par le] Service culturel municipal, Vénissieux : la Mairie, 1983
  B.M.L. : 6900 Z VEN
  BM Lyon : B.M.L. : 6900 Z VEN

IVR84_20226901157NUC
Auteur de l'illustration : Rajak Ohanian
© Rajak Ohanian
reproduction soumise à autorisation du titulaire des droits d'exploitation