Rhône-Alpes, Loire
Bussy-Albieux
le bourg

Demeure, dite maison Arnaud, temporairement prieuré de grandmontains

Références du dossier

Numéro de dossier : IA42001002
Date de l'enquête initiale : 2001
Date(s) de rédaction : 2004
Cadre de l'étude : inventaire topographique Canton de Boën - Sail-sous-Couzan
Degré d'étude : étudié

Désignation

Dénomination : demeure
Genre du destinataire : de grandmontains
Appellation : maison Arnaud
Destinations successives : prieuré

Compléments de localisation

Milieu d'implantation : en village
Références cadastrales : 1826, B1, 1

Historique

Demeure appartenant à la famille Arnaud, possessionnée à Bussy-Albieux. En 1663, Gilbert Arnaud, contrôleur au grenier à sel de Feurs, qui en 1658 se fait construire une chapelle dans l'église paroissiale, fait donation de cette maison aux religieux de l'ordre de Grandmont établis à Thiers, afin qu'y soit fondé un couvent. Celui-ci existe encore en 1687, mais a disparu en 1692. Il est probable que les héritiers Arnaud récupérèrent l'immeuble cédé en 1663, la condition principale de la donation (l'établissement d'un couvent) n'étant plus respectée. En mauvais état, il fut démoli peu avant 1900, après avoir cependant été visité, dessiné et même photographié. L'histoire du prieuré put être établie grâce à certaines pièces d'archives qui y étaient encore conservées.

Période(s) principale(s) : 16e siècle

Description

La demeure se composait de deux corps de bâtiments séparés par des cours, dans un vaste de clos de pisé ouvert d'un portail en plein-cintre en grès. La première cour comprenait un puits, un pigeonnier et un fournil. Au fond s'élevait le logis à un étage carré et un étage de comble, construit en pisé, sur un haut soubassement de moellons de granite. Les encadrements de baie sont en pierre (peut-être en bois sur la façade latérale), le toit de tuiles creuses est à croupes. Une tourelle d'escalier en demi-hors-oeuvre s'élevait au milieu de la façade et servait d'appui à deux niveaux de galerie en charpente soutenus au rez-de-chaussée par des piliers octogonaux en granite. L'escalier en vis était en pierre de taille au premier niveau puis en bois. Chaque niveau d'habitation était divisé en quatre pièces. Un deuxième corps de bâtiment situé au fond de la deuxième cour semble avoir été une chapelle.

Eléments descriptifs

Matériau(x) du gros-oeuvre, mise en oeuvre et revêtement : pisé ; granite ; grès ; moellon
Matériau(x) de couverture : tuile creuse
Étage(s) ou vaisseau(x) : 1 étage carré

Type(s) de couverture : toit à longs pans ; croupe
Escaliers : escalier demi-hors-oeuvre : escalier en vis

Typologies et état de conservation

Typologies : logis à aître
État de conservation : détruit

Décor

Techniques : sculpture
Représentations : armoiries
Précision sur les représentations :

On conserve le dessin d'armoiries provenant de la maison Arnaud, sculptées en grès.

Statut, intérêt et protection

Rare exemple de demeure du 16e siècle, avec tour d'escalier en vis en demi-hors oeuvre et "aître".

Références documentaires

Liens web

- http://www.patrimoine.rhonealpes.fr/DOSSNUM/BOEN/ia42001002/index.htm : http://www.patrimoine.rhonealpes.fr/DOSSNUM/BOEN/ia42001002/index.htm

Illustrations

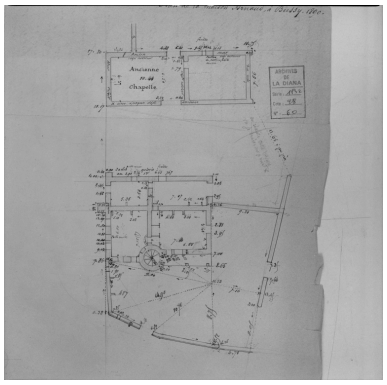

Plan de la maison Arnaud, à Bussy.
Repro. Eric Dessert, Autr.
Vincent (dessinateur) Durand
IVR82_20034200212X

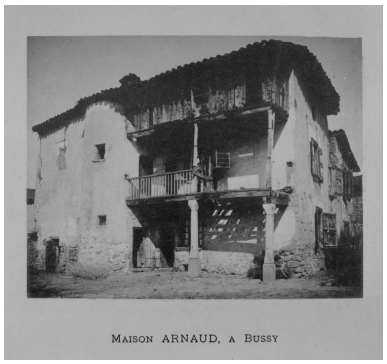

Maison Arnaud, à Bussy". Vue d'ensemble du logis à galerie.
Repro. Eric Dessert, Autr.
Vincent (photographe) ? Durand
IVR82_20024201702XB

Vue d'ensemble du logis à galerie (inversée).
Repro. Eric Dessert, Autr.
Félix (dessinateur) Thiollier
IVR82_20024201602XB

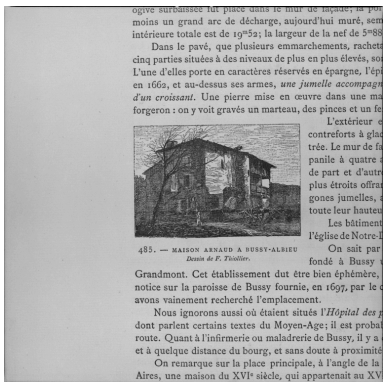

485. - Maison Arnaud à Bussy-Albieux". Vue d'ensemble du logis à galerie (inversée).

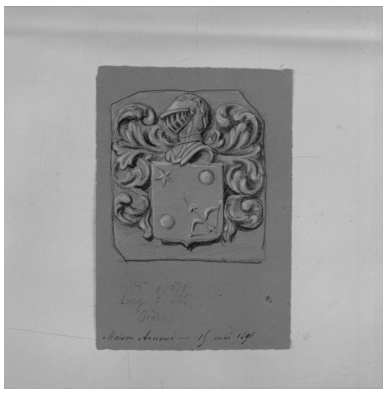

Maison Arnaud - 15 mai 1891.
Repro. Eric Dessert, Autr.
Vincent (dessinateur) Durand
IVR82_20034200213X

Repro. Eric Dessert, Autr.
Félix (dessinateur) Thiollier
IVR82_20034200211X

Auteur(s) du dossier : Caroline Guibaud, Thierry Monnet
Copyright(s) : © Région Rhône-Alpes, Inventaire général du patrimoine culturel

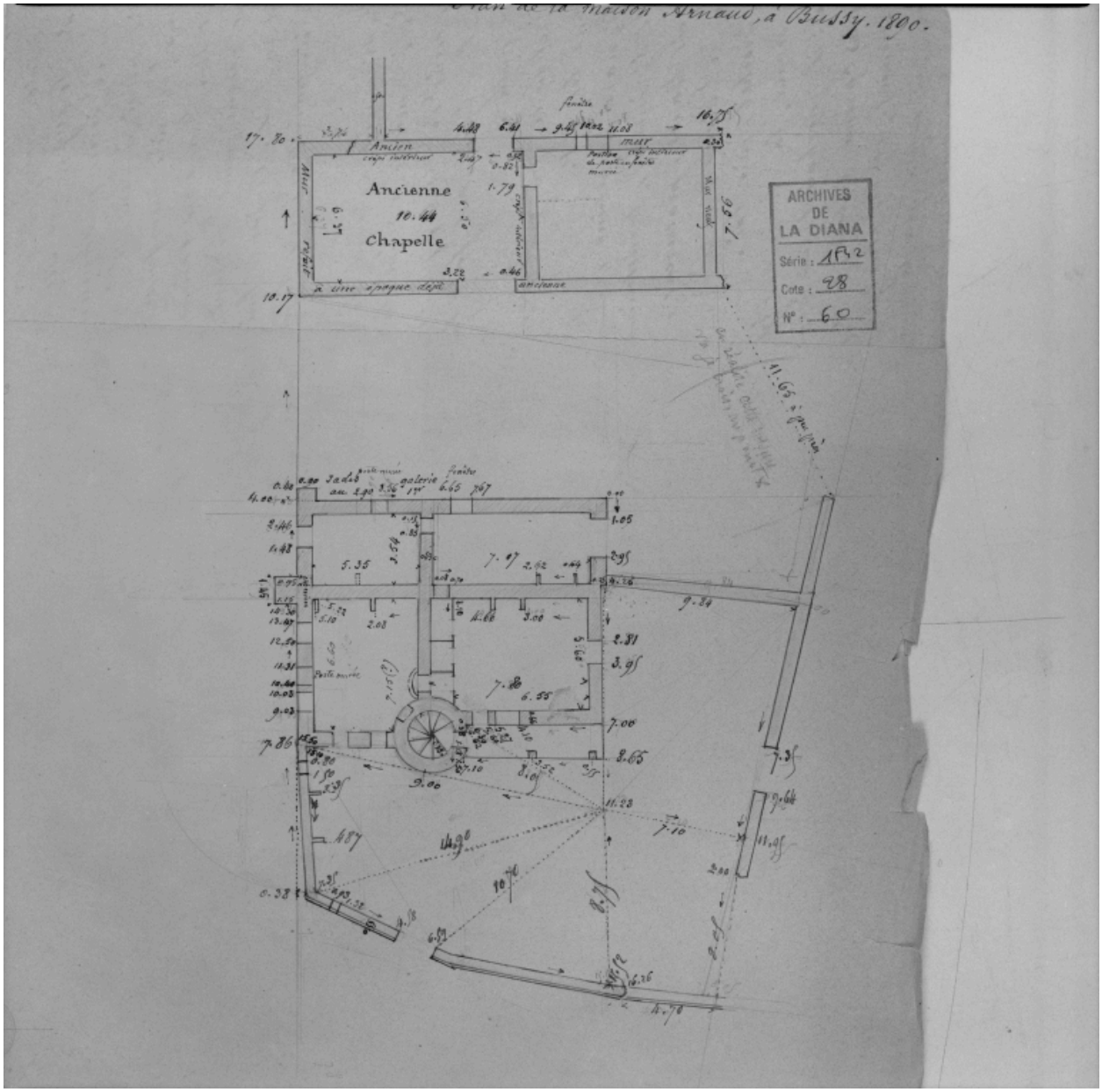

Plan de la maison Arnaud, à Bussy.

Référence du document reproduit :

- **B Diana Montbrison 1 F 42, 28, n°60 Plan de la maison Arnaud, à Bussy.**
  "Plan de la maison Arnaud, à Bussy." / Durand, Vincent (dessinateur). Dessin au crayon et à la plume sur papier, h. 29,7 x l. 21, 4e quart 19e siècle. B Diana Montbrison, 1 F 42, 28, n°60.
  B Diana Montbrison : 1 F 42, 28, n°60

IVR82_20034200212X
Auteur de l'illustration (reproduction) : Eric Dessert
Auteur du document reproduit : Vincent (dessinateur) Durand
Date de prise de vue : 2001
© Région Rhône-Alpes, Inventaire général du patrimoine culturel ; © Bibliothèque de la Diana, Montbrison
reproduction soumise à autorisation du titulaire des droits d'exploitation

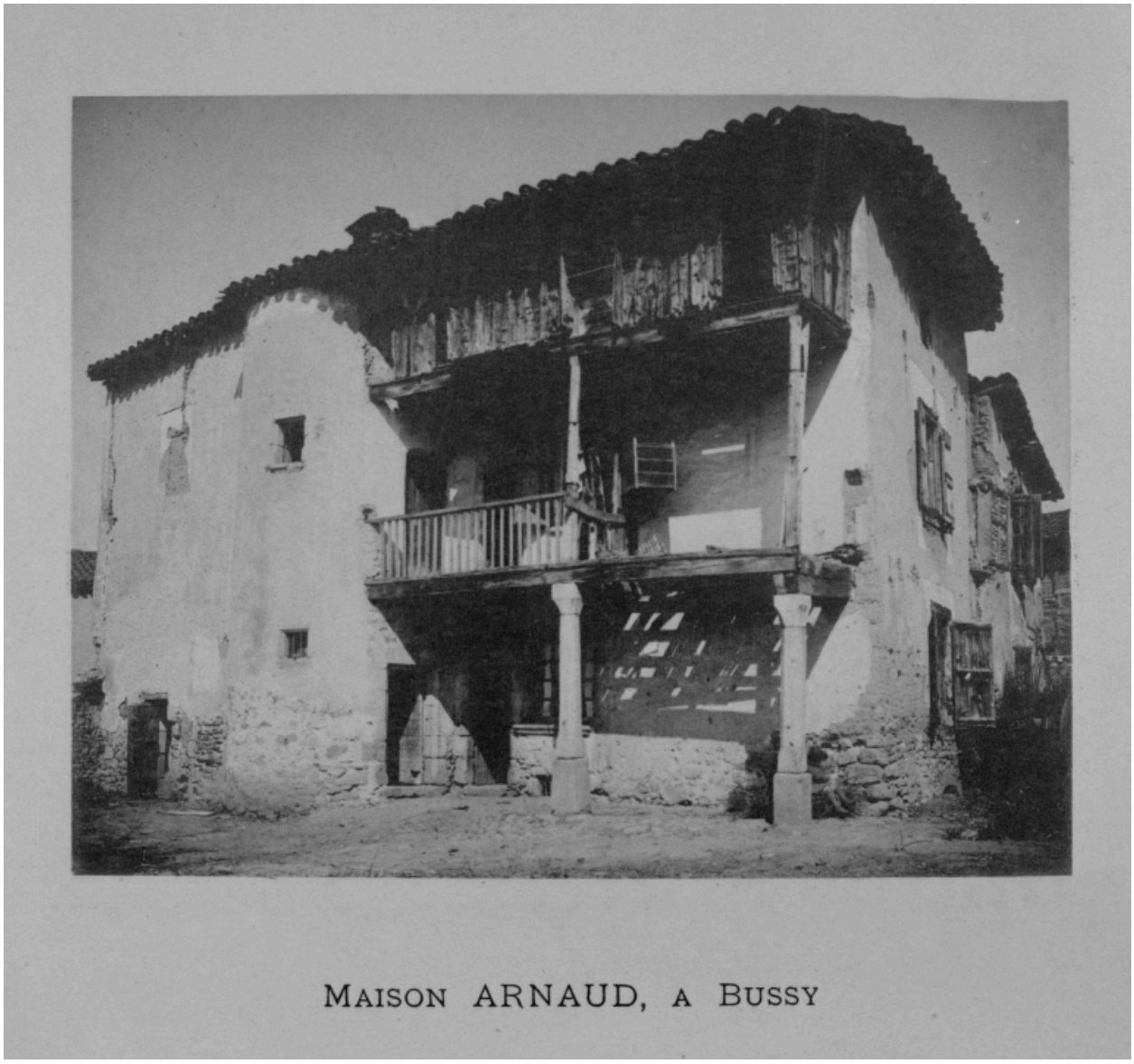

Maison Arnaud, à Bussy". Vue d'ensemble du logis à galerie.

Référence du document reproduit :

- **Le monastère de l'ordre de Saint-Etienne de Grandmont à Bussy**
  "Le monastère de l'ordre de Saint-Etienne de Grandmont à Bussy" / DURAND, Vincent. Bulletin de la Diana, t. 5, 1890, p. 194. Photographie noir et blanc, 4e quart 19e siècle.

IVR82_20024201702XB
Auteur de l'illustration (reproduction) : Eric Dessert
Auteur du document reproduit : Vincent (photographe) ? Durand
© Région Rhône-Alpes, Inventaire général du patrimoine culturel
reproduction soumise à autorisation du titulaire des droits d'exploitation

Vue d'ensemble du logis à galerie (inversée).

Référence du document reproduit :

- **B Diana Montbrison 1 F 42, 28, n°53 Vue d'ensemble du logis à galerie (inversée).**
  Vue d'ensemble du logis à galerie (inversée). / Thiollier, Félix (dessinateur). Gravure reproduite dans le Forez pittoresque et monumental, 1899. B Diana Montbrison, 1 F 42, 28, n°53.
  B Diana Montbrison : 1 F 42, 28, n°53

IVR82_20024201602XB
Auteur de l'illustration (reproduction) : Eric Dessert
Auteur du document reproduit : Félix (dessinateur) Thiollier
© Région Rhône-Alpes, Inventaire général du patrimoine culturel ; © Bibliothèque de la Diana, Montbrison
reproduction soumise à autorisation du titulaire des droits d'exploitation

ogive surbaissée fut place dans le mur de façade; la por
moins un grand arc de décharge, aujourd'hui muré, sem
intérieure totale est de 19m52; la largeur de la nef de 5m88

Dans le pavé, que plusieurs emmarchements, racheta
cinq parties situées à des niveaux de plus en plus élevés, so
L'une d'elles porte en caractères réservés en épargne, l'épi
en 1662, et au-dessus ses armes, *une jumelle accompagn*
d'un croissant. Une pierre mise en œuvre dans une ma
forgeron : on y voit gravés un marteau, des pinces et un fe

485. — MAISON ARNAUD A BUSSY-ALBIEU
Dessin de F. Thiollier.

L'extérieur e
contreforts à glac
trée. Le mur de fa
panile à quatre a
de part et d'autre
plus étroits offrar
gones jumelles, a
toute leur hauteu

Les bâtiment
l'église de Notre-D

On sait par
fondé à Bussy u
Grandmont. Cet établissement dut être bien éphémère,
notice sur la paroisse de Bussy fournie, en 1697, par le c
avons vainement recherché l'emplacement.

Nous ignorons aussi où étaient situés l'*Hôpital des p*
dont parlent certains textes du Moyen-Age; il est probal
route. Quant à l'infirmerie ou maladrerie de Bussy, il y a
et à quelque distance du bourg, et sans doute à proximité

On remarque sur la place principale, à l'angle de la
Aires, une maison du XVIe siècle, qui appartenait au XV

485. - Maison Arnaud à Bussy-Albieux". Vue d'ensemble du logis à galerie (inversée).

Référence du document reproduit :

- **Le Forez pittoresque et monumental**
  "Le Forez pittoresque et monumental" / Félix Thiollier, Lyon : Imprimerie A. Waltener et Cie, 1889, p. 300.
  Gravure.

IVR82_20034200211X
Auteur de l'illustration (reproduction) : Eric Dessert
Auteur du document reproduit : Félix (dessinateur) Thiollier
Date de prise de vue : 2001
© Région Rhône-Alpes, Inventaire général du patrimoine culturel ; © Bibliothèque de la Diana, Montbrison
reproduction soumise à autorisation du titulaire des droits d'exploitation

Maison Arnaud - 15 mai 1891.

Référence du document reproduit :

- **B Diana Montbrison 1 F 42, 28, n°48 Maison Arnaud - 15 mai 1891.**
  "Maison Arnaud - 15 mai 1891." / Durand, Vincent (dessinateur). Dessin au crayon et au pastel sur papier, h. 15,3 x l. 9, 1891. B Diana Montbrison, 1 F 42, 28, n°48.
  B Diana Montbrison : 1 F 42, 28, n°48

IVR82_20034200213X
Auteur de l'illustration (reproduction) : Eric Dessert
Auteur du document reproduit : Vincent (dessinateur) Durand
Date de prise de vue : 2001
© Région Rhône-Alpes, Inventaire général du patrimoine culturel ; © Bibliothèque de la Diana, Montbrison
reproduction soumise à autorisation du titulaire des droits d'exploitation