



Rhône-Alpes, Rhône
Lyon 3e
202 rue Paul-Bert , 94bis rue Maurice-Flandrin

Usine de construction automobile dite Société Lyonnaise de Vélocipèdes et Automobiles Rochet et Schneider puis société cotonnière de Villefranche

Références du dossier

Numéro de dossier : IA69000924
Date de l'enquête initiale : 2001
Date(s) de rédaction : 2001
Cadre de l'étude : enquête thématique régionale Patrimoine industriel
Degré d'étude : monographié

Désignation

Dénomination : usine de construction automobile
Appellation : Société Lyonnaise de Vélocipèdes et Automobiles Rochet-Schneider
Parties constituantes non étudiées : atelier de fabrication, bureau d'études, logement patronal

Compléments de localisation

Milieu d'implantation : en ville
Références cadastrales : 1999, DR, 15

Historique

En 1896, Edouard Rochet et Théodore Schneider, associés dans une société de construction de vélocipèdes située place Saint-Pothin dans le 6e arrondissement de Lyon depuis 1889, décident de construire une petite usine localisée au 202 rue Paul Bert, pour la fabrication d'automobiles, c'est le départ de la véritable commercialisation des voitures de cette marque. La société devient une société anonyme, sous le nom de Société Lyonnaise de Vélocipèdes et Automobiles Rochet et Schneider. Parmi les souscripteurs au capital de la société, se trouvent Auguste et Louis Lumière. En 1899, devant le succès obtenu par leurs voitures Edouard Rochet et Théodore Schneider réalisent que les locaux de la rue Paul Bert sont déjà obsolètes : ils ne se prêtent pas à une grande fabrication. Le choix est pris de faire construire la première grande usine lyonnaise de construction automobile dans le quartier de Monplaisir, rue Feuillat. Le site étudié est situé à l'angle du 202 rue Paul Bert et de la rue Maurice Flandrin (ancienne rue de la Corne). Le rez-de-chaussée de la rue Paul Bert est occupé par le bureau d'études et le premier étage sert d'appartement à la famille Rochet. L'atelier est situé rue Flandrin (au 94bis). Jusqu'en 1906, l'appartement est occupé par la Famille Rochet, puis après il est mis en location ainsi que le rez-de-chaussée. Le syndicat des OTL occupe le rez-de-chaussée pendant plusieurs années, puis les locaux sont investis par l'association des Resto du coeur. L'atelier, lui, est utilisé comme dépôt de la nouvelle usine de la rue Feuillat jusqu'en 1935. Puis c'est la société Cotonnière de Villefranche qui investit les lieux jusqu'en 1979, (connexe à l'atelier se trouve Les Houillères de Rochebelle). Actuellement l'entrepôt sert de dépôt à une société de travaux publics.

Période(s) principale(s) : 4e quart 19e siècle
Dates : 1896 (daté par source)

Description

Le site se compose de 2 bâtiments. Un atelier (94bis rue Maurice Flandrin) tout en mâchefer est rythmé par une série de six sheds. La partie bureaux et logement est situé au 202 rue Paul Bert, occupant le rez-de-chaussée (bureaux) et le 1er étage (logement).

Éléments descriptifs

Matériau(x) du gros-oeuvre, mise en oeuvre et revêtement : résidu industriel en gros oeuvre

Matériau(x) de couverture : verre en couverture, tuile mécanique

Étage(s) ou vaisseau(x) : en rez-de-chaussée

Type(s) de couverture : shed

Typologies et état de conservation

État de conservation : état moyen

Statut, intérêt et protection

Ce dossier est relié au dossier de l'usine Rochet-Schneider de la rue Feuillat.

Statut de la propriété : propriété privée

Références documentaires

Documents figurés

- **Cadastre 1906. AM Lyon, 4S 204, 2 Mi 35, 1166**
Cadastre 1906. AM Lyon, 4S 204, 2 Mi 35, 1166
- **Cadastre 1911. AM Lyon, 4S 204, 2 Mi 35, 1163**
Cadastre 1911. AM Lyon, 4S 204, 2 Mi 35, 1163
- **Cadastre 1935. AM Lyon, 4S 204, 2 Mi 35, 1164**
Cadastre 1935. AM Lyon, 4S 204, 2 Mi 35, 1164
- **Cadastre 1944. AM Lyon, 4S 204, 2 Mi 35, 1165**
Cadastre 1944. AM Lyon, 4S 204, 2 Mi 35, 1165
- **Cadastre 1962. AM Lyon, 4S 204, 2 Mi 35, 1163**
Cadastre 1962. AM Lyon, 4S 204, 2 Mi 35, 1163
- **Cadastre 1979. AM Lyon, 4S 204, 2 Mi 35, 1168**
Cadastre 1979. AM Lyon, 4S 204, 2 Mi 35, 1168

Bibliographie

- **ANGLERAUD, B., PELLISSIER, C. Les dynasties lyonnaises, des Morin-Pons aux Mérieux du XIXe siècle à**
ANGLERAUD, B., PELLISSIER, C. **Les dynasties lyonnaises, des Morin-Pons aux Mérieux du XIXe siècle à nos jours.** Ed. Perrin, 2003
- **POUZET, Pierre-Lucien. Rochet-Schneider, un grand constructeur d'automobile à Lyon. Ed. Lyonnaises**
POUZET, Pierre-Lucien. **Rochet-Schneider, un grand constructeur d'automobile à Lyon.** Ed. Lyonnaises d'art et d'Histoire, 1993
- **POUZET, Pierre-Lucien. Les automobiles Rochet-Schneider. numéro spécial de la revue Rives Gauche,**
POUZET, Pierre-Lucien. **Les automobiles Rochet-Schneider.** numéro spécial de la revue Rives Gauche, n° 24, mars 1993
- **LOUBET, Jean-Louis. L'industrie automobile 1905-1971. Genève, Librairie Droz, 1999**

LOUBET, Jean-Louis. **L'industrie automobile 1905-1971**. Genève, Librairie Droz, 1999
p. 69 à 78

- **ROUSSEAU, Jacques, IATCA Michel. Histoire mondiale de l'automobile. Paris, Hachette, 1958**
ROUSSEAU, Jacques, IATCA Michel. **Histoire mondiale de l'automobile**. Paris, Hachette, 1958
- **LAFERRERE, Michel. Lyon ville industrielle, essai d'une géographie urbaine des techniques et des entreprises. Paris, Presses Universitaires de France, 1960**
LAFERRERE, Michel. **Lyon ville industrielle, essai d'une géographie urbaine des techniques et des entreprises**. Paris, Presses Universitaires de France, 1960

Illustrations

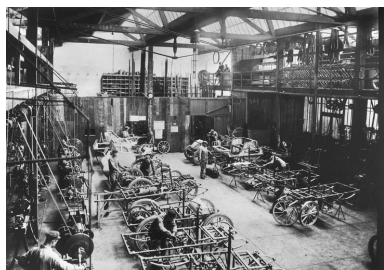

Atelier montage châssis en 1899,
dans l'atelier du 202, rue Paul
Bert (doc. Fondation Berliet)
Repro. Didier Gourbin
IVR82_20026904384NUCB



Façade est, vue
d'ensemble des ateliers
Phot. Jean-Marie Refflé
IVR82_20026905013X



Vue nord
Phot. Jean-Marie Refflé
IVR82_20026905009X



Vue nord-est
Phot. Jean-Marie Refflé
IVR82_20026905010X



Vue ouest de la cour de l'immeuble
Phot. Jean-Marie Refflé
IVR82_20026905011X



Vue est, rue Maurice Flandrin
Phot. Jean-Marie Refflé
IVR82_20026905012X



Vue ouest de la cour
Phot. Jean-Marie Refflé



Ateliers vue de la cour
Phot. Jean-Marie Refflé



Vue sud du 202 Paul Bert
Phot. Jean-Marie Refflé

IVR82_20026905014X

IVR82_20026905015X

IVR82_20026905016X

Dossiers liés

Dossiers de synthèse :

Présentation et synthèse du patrimoine industriel de la ville de Lyon (IA69001377) Rhône-Alpes, Rhône, Lyon

Oeuvre(s) contenue(s) :

Auteur(s) du dossier : Nadine Halitim-Dubois

Copyright(s) : © Région Rhône-Alpes, Inventaire général du patrimoine culturel ; © Ville de Lyon

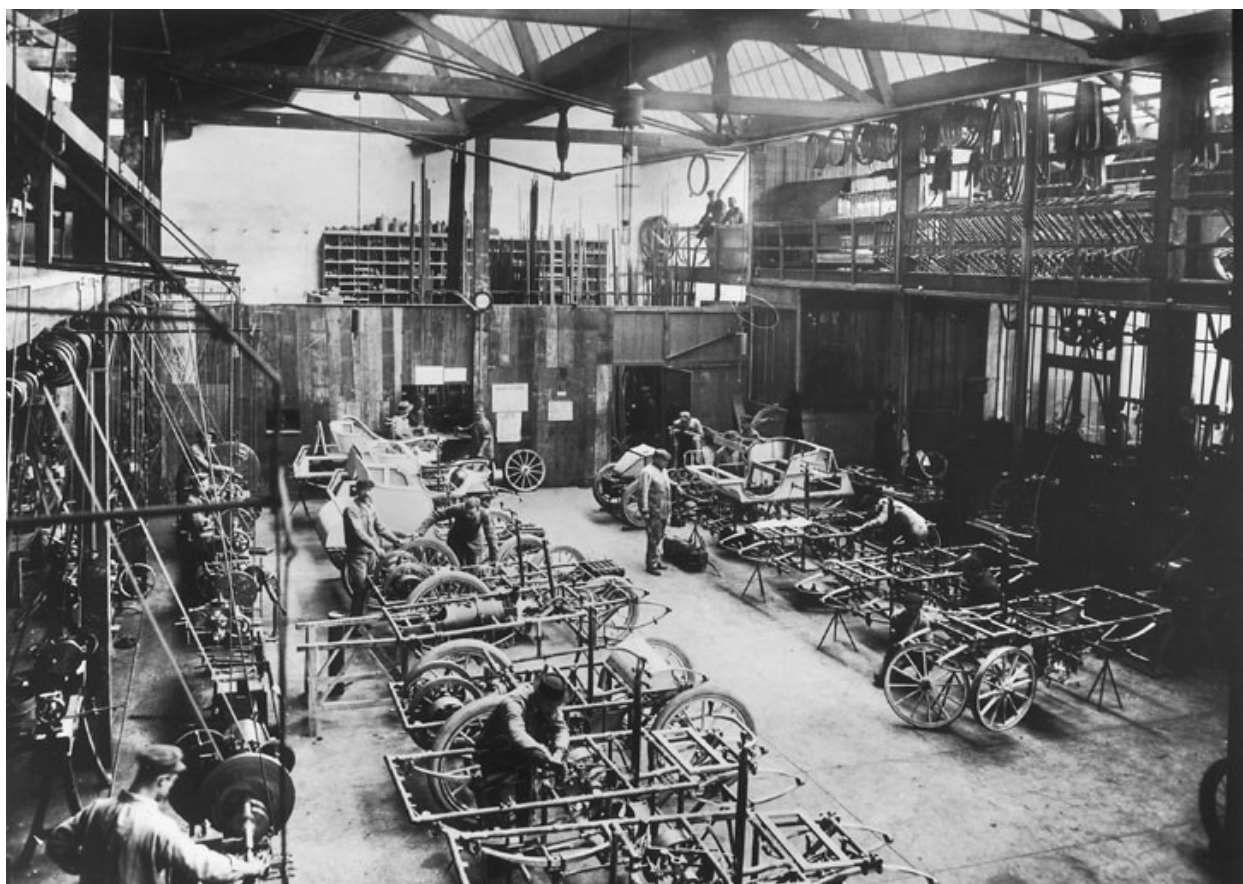

Atelier montage châssis en 1899, dans l'atelier du 202, rue Paul Bert (doc. Fondation Berliet)

IVR82_20026904384NUCB

Auteur de l'illustration (reproduction) : Didier Gourbin

© Région Rhône-Alpes, Inventaire général du patrimoine culturel ; © Ville de Lyon
reproduction soumise à autorisation du titulaire des droits d'exploitation



Façade est, vue d'ensemble des ateliers

IVR82_20026905013X

Auteur de l'illustration : Jean-Marie Refflé

© Région Rhône-Alpes, Inventaire général du patrimoine culturel ; © Ville de Lyon
reproduction soumise à autorisation du titulaire des droits d'exploitation



Vue nord

IVR82_20026905009X

Auteur de l'illustration : Jean-Marie Refflé

© Région Rhône-Alpes, Inventaire général du patrimoine culturel ; © Ville de Lyon
reproduction soumise à autorisation du titulaire des droits d'exploitation



Vue nord-est

IVR82_20026905010X

Auteur de l'illustration : Jean-Marie Refflé

© Région Rhône-Alpes, Inventaire général du patrimoine culturel ; © Ville de Lyon
reproduction soumise à autorisation du titulaire des droits d'exploitation



Vue ouest de la cour de l'immeuble

IVR82_20026905011X

Auteur de l'illustration : Jean-Marie Refflé

© Région Rhône-Alpes, Inventaire général du patrimoine culturel ; © Ville de Lyon
reproduction soumise à autorisation du titulaire des droits d'exploitation



Vue est, rue Maurice Flandrin

IVR82_20026905012X

Auteur de l'illustration : Jean-Marie Refflé

© Région Rhône-Alpes, Inventaire général du patrimoine culturel ; © Ville de Lyon
reproduction soumise à autorisation du titulaire des droits d'exploitation



Vue ouest de la cour

IVR82_20026905014X

Auteur de l'illustration : Jean-Marie Refflé

© Région Rhône-Alpes, Inventaire général du patrimoine culturel ; © Ville de Lyon
reproduction soumise à autorisation du titulaire des droits d'exploitation



Ateliers vue de la cour

IVR82_20026905015X

Auteur de l'illustration : Jean-Marie Refflé

© Région Rhône-Alpes, Inventaire général du patrimoine culturel ; © Ville de Lyon
reproduction soumise à autorisation du titulaire des droits d'exploitation



Vue sud du 202 Paul Bert

IVR82_20026905016X

Auteur de l'illustration : Jean-Marie Refflé

© Région Rhône-Alpes, Inventaire général du patrimoine culturel ; © Ville de Lyon
reproduction soumise à autorisation du titulaire des droits d'exploitation