



Auvergne, Puy-de-Dôme  
Randan  
50 rue du Commerce

## Ensemble de 5 lanternes

### Références du dossier

Numéro de dossier : IM63004378

Date de l'enquête initiale : 2000

Date(s) de rédaction : 2021

Cadre de l'étude : opération ponctuelle Inventaire du fonds mobilier du domaine royal de Randan

Degré d'étude : étudié

### Désignation

Dénomination : lanterne

Précision sur la dénomination : lanternes d'applique

### Compléments de localisation

Milieu d'implantation : en village

### Historique

Période(s) principale(s) : 18e siècle, 19e siècle (?)

### Description

Lanternes d'applique à lampes à huile, en tôle peinte en noir. Elles se fixent à un mur à l'aide d'un crochet, elles sont surmontées d'un élément circulaire ajouré formant chapeau. Un battant incurvé en verre s'ouvre par le côté, le fond est également vitré. Les lanternes sont adaptées à l'électricité, les lampes à huile sont remplacées par des bras de lumière pour l'électricité. Deux d'entre-elles contiennent deux lampes électrifiées HC 62.

### Éléments descriptifs

Matériaux : fer fondu, ajouré, peint ; verre coulé

Mesures :

h = 51,5 ; la = 20 ; pr = 18,5

### Statut, intérêt et protection

Intérêt de l'œuvre : à signaler

Protections : 07/02/1991

Statut de la propriété : propriété de la région

### *Données complémentaires*

## F-MDT-Randan

NCVENT	718 (2) ; 325 (3)
--------	-------------------

### Illustrations



Vue générale  
Phot. Maryse Durin-Tercelin  
IVR84\_20216301445NUC4A

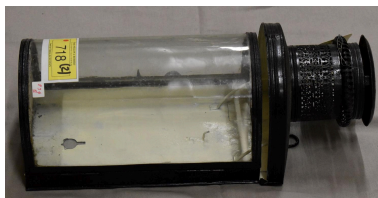

Vue générale  
Phot. Maryse Durin-Tercelin  
IVR84\_20226301070NUC4A

### Dossiers liés

Oeuvre(s) partie(s) constituante(s) étudiée(s) : Lanterne n°2 d'un ensemble de cinq lanternes (IM63007052) Auvergne, Puy-de-Dôme, Randan, 50 rue du Commerce

Oeuvre(s) partie(s) constituante(s) étudiée(s) : Lanterne n°3 d'un ensemble de cinq lanternes (IM63007053) Auvergne, Puy-de-Dôme, Randan, 50 rue du Commerce

Oeuvre(s) partie(s) constituante(s) étudiée(s) : Lanterne n°1 d'un ensemble de cinq lanternes (IM63006745) Auvergne, Puy-de-Dôme, Randan, 50 rue du Commerce

Oeuvre(s) partie(s) constituante(s) étudiée(s) : Lanterne n°5 d'un ensemble de 5 lanternes (IM63007258) Auvergne, Puy-de-Dôme, Randan, 50 rue du Commerce

Oeuvre(s) partie(s) constituante(s) étudiée(s) : Lanterne n°4 d'un ensemble de 5 lanternes (IM63007257) Auvergne, Puy-de-Dôme, Randan, 50 rue du Commerce

**Oeuvre(s) contenue(s) :**

**Oeuvre(s) en rapport :**

Globe de lampe n°1 d'un ensemble : pied de lampe, ensemble de globes : 25 pièces (IM63007260) Auvergne, Puy-de-Dôme, Randan, place Adélaïde d'Orléans

Auteur(s) du dossier : Vincent Rigau, Jean-Yves Bardy, Maryse Durin-Tercelin

Copyright(s) : © Région Auvergne-Rhône-Alpes, Inventaire général du patrimoine culturel ; © Centre des monuments nationaux



Vue générale

IVR84\_20216301445NUC4A

Auteur de l'illustration : Maryse Durin-Tercelin

© Région Auvergne-Rhône-Alpes, Inventaire général du patrimoine culturel  
communication libre, reproduction soumise à autorisation



Vue générale

IVR84\_20226301070NUC4A

Auteur de l'illustration : Maryse Durin-Tercelin

© Région Auvergne-Rhône-Alpes, Inventaire général du patrimoine culturel  
communication libre, reproduction soumise à autorisation