



Auvergne-Rhône-Alpes, Allier  
Le Veudre  
Eglise paroissiale Saint-Hippolyte

## Immaculée Conception

### Références du dossier

Numéro de dossier : IM03000661  
Date de l'enquête initiale : 2023  
Date(s) de rédaction : 2025  
Cadre de l'étude : inventaire topographique Inventaire du Val-d'Allier (nord)  
Degré d'étude : étudié

### Désignation

Dénomination : tableau  
Titres :

### Compléments de localisation

### Historique

Ce tableau est une copie de *l'Immaculée Conception de Soult*, oeuvre du peintre Bartolomé Esteban Murillo (1618-1682) conservée au Musée du Prado (Madrid). Entre 1852 et 1941 l'original était propriété française, exposé au Louvre ; Il s'agit d'une des oeuvres les plus copiées en France durant cette période.

Période(s) principale(s) : 2e moitié 19e siècle  
Stade de la création : copie de peinture  
Auteur(s) de l'oeuvre : auteur inconnu  
Auteur de l'oeuvre source : Bartolomé Esteban Murillo (auteur du modèle)

### Description

#### Éléments descriptifs

Catégorie(s) technique(s) : peinture  
Éléments structurels, forme, fonctionnement : support, rectangulaire vertical

Matériaux : toile peinture à l'huile

Mesures :  
Dimensions non prises

Représentations :  
Immaculée Conception

### État de conservation

œuvre tachée

## Statut, intérêt et protection

Statut de la propriété : propriété de la commune

## Illustrations

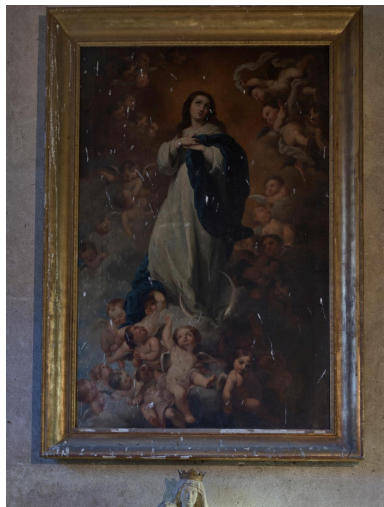

Assomption de la Vierge  
ou Immaculée Conception.  
Phot. Christian Parisey,  
Phot. Marion Urbanek  
IVR84\_20230300556NUC4A

## Dossiers liés

Édifice : Eglise paroissiale Saint-Hippolyte (IA03000621) Auvergne, Allier, Le Veudre

**Oeuvre(s) contenue(s) :**

**Oeuvre(s) en rapport :**

Présentation du mobilier de l'église paroissiale Saint-Hippolyte (IM03000652)

Auteur(s) du dossier : Maryse Durin-Tercelin

Copyright(s) : © Région Auvergne-Rhône-Alpes, Inventaire général du patrimoine culturel

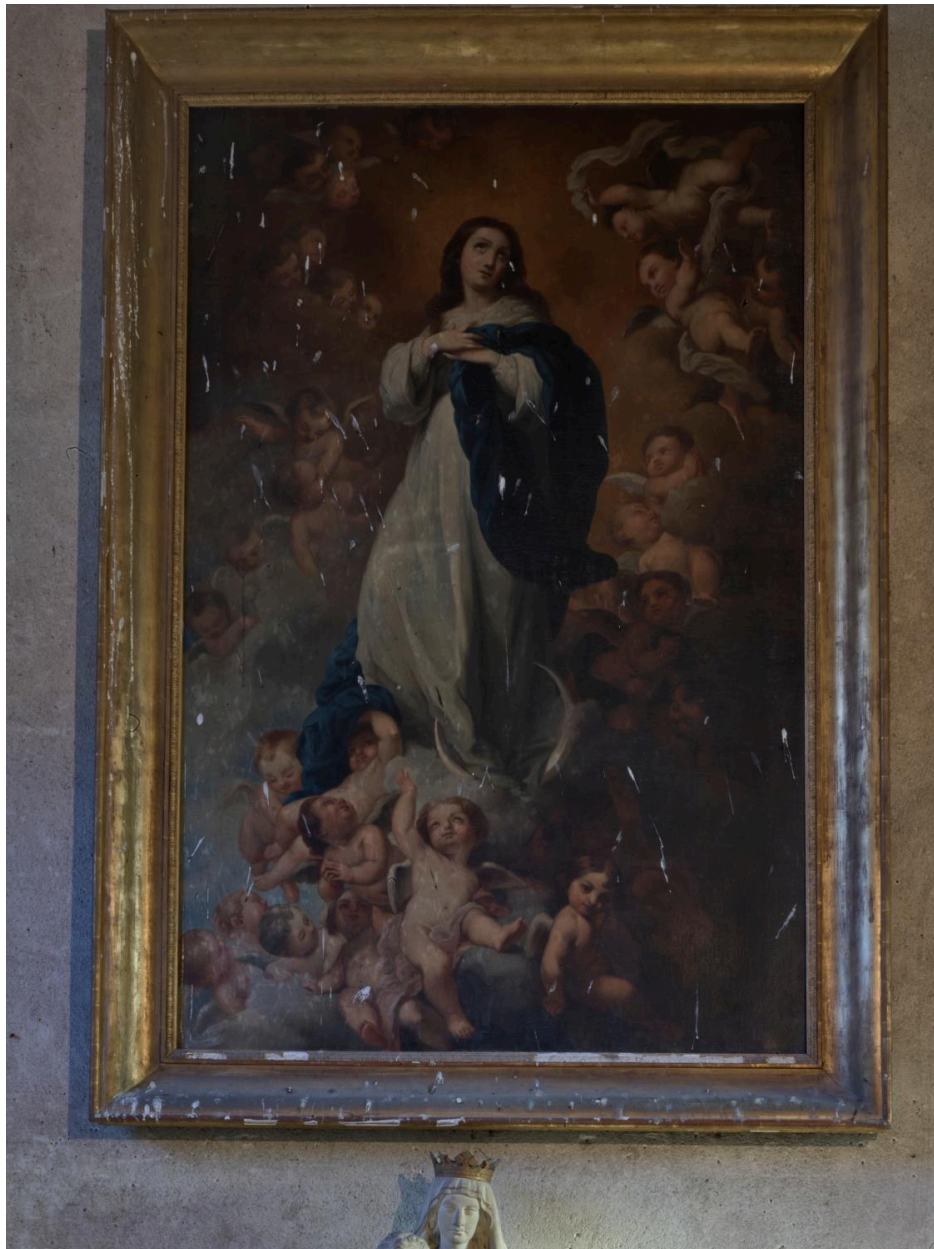

Assomption de la Vierge ou Immaculée Conception.

IVR84\_20230300556NUC4A

Auteur de l'illustration : Christian Parisey, Auteur de l'illustration : Marion Urbanek

© Région Auvergne-Rhône-Alpes, Inventaire général du patrimoine culturel  
communication libre, reproduction soumise à autorisation