



Rhône-Alpes, Savoie
Lucey
Les Meules
Les Meules

Moulin Brondel-Roget-Puthod actuellement logement

Références du dossier

Numéro de dossier : IA73002647
Date de l'enquête initiale : 2009
Date(s) de rédaction : 2010
Cadre de l'étude : patrimoine industriel Patrimoine hydraulique des Pays de Savoie
Degré d'étude : monographié

Désignation

Dénomination : moulin
Parties constituantes non étudiées : atelier de fabrication, logement

Compléments de localisation

Milieu d'implantation : en village
Réseau hydrographique : Ruisseau Biez Blanc
Références cadastrales : 2007. B 882, 883, 884, 885, 886, 887, 888

Historique

Le moulin est construit au cours du 19^e siècle. En 1888, le moulin est exploité par Pierre Brondel, François Roget et François Puthod. Sur le premier cadastre français de 1923, le moulin est présent mais il n'est plus imposé. A cette date, le bâtiment est la propriété d'Alexandre Bouvier. Le bâtiment est reconverti en logement au cours du 20^e siècle.

Période(s) principale(s) : 19^e siècle

Description

Le bâtiment est de plan rectangulaire sur trois niveaux : un rez-de-chaussée, un étage et un étage de comble. Il est composé de deux parties : la première partie à l'ouest est surélevée par rapport à celle de l'est. Le bâtiment est construit en pierre maçonné, les façades sont recouvertes d'un enduit béton. Les deux parties ont un toit à longs pans avec des tuiles mécaniques. Le site est actuellement occupé par un logement. Seul un mur maçonné dans le lit du ruisseau a été conservé du moulin. Au sud de l'ancien moulin est présent un bâtiment de plan carré sur deux niveaux (rez-de-chaussée et un étage) avec un toit à longs pans en tuiles mécaniques.

Éléments descriptifs

Matériau(x) du gros-œuvre, mise en œuvre et revêtement : pierre
Matériau(x) de couverture : tuile mécanique
Plan : plan rectangulaire régulier
Étage(s) ou vaisseau(x) : rez-de-chaussée, 1 étage carré, étage de comble
Type(s) de couverture : toit à longs pans
Énergies : énergie hydraulique

Typologies et état de conservation

État de conservation : remanié

Statut, intérêt et protection

Statut de la propriété : propriété privée

Références documentaires

Documents d'archive

- **FR.AD073 sous-série 81S48, Service hydraulique, Lucey, 8 juillet 1908**
FR.AD073 sous-série 81S48, **Service hydraulique, Lucey, 8 juillet 1908**
Prises d'eau au lieu-dit Les Meules, 1888

Documents figurés

- **Cadastre actuel de 2007**
Cadastre actuel, consulté en 2007 (Accès internet : <URL : <https://www.cadastre.gouv.fr/scpc/rechercherPlan.do#>>)

Bibliographie

- **J. Mesnil, Moulins et commerces de Lucey au 18e et 19 e siècle 1974-1978**
J. Mesnil, *Moulins et commerces de Lucey au 18e et 19 e siècle* 1974-1978
p.86
- **PAILLARD Philippe (dir.), Histoire des communes savoyardes : Chambéry, T.1, 1982.**
PAILLARD, Philippe (dir.). *Histoire des communes savoyardes. Tome 1 : Chambéry et ses environs. Le Petit Bugey*, Roanne Le Coteau : éditions Horvath, 1982.
p.403 à 404

Illustrations

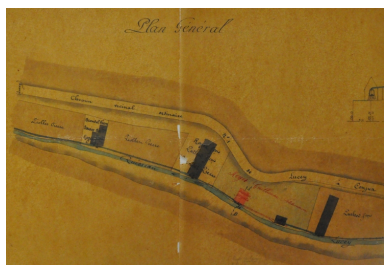

Plan des prises d'eau au lieu-dit Les Meules avec le moulin au centre, 1888. Plan des prises d'eau au lieu-dit Les Meules AD Savoie. 81S48
Phot. Yannick Milleret
IVR82_20107300863NUCA



Premier cadastre français, 1923. Cadastre de 1923 AD Savoie. 3P 7158
Phot. Yannick Milleret
IVR82_20107300868NUCA



Cadastre rénové, 1942. Cadastre de 1942 AD Savoie. 3P 7159
Phot. Yannick Milleret
IVR82_20107300869NUCA

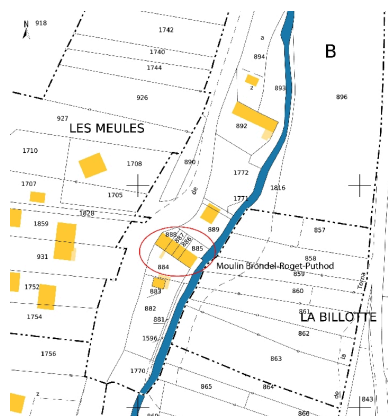

Cadastré actuel, 2007
Phot. Yannick Milleret
IVR82_20107300870NUCA



Vue générale, façade sud
Phot. Yannick Milleret
IVR82_20107300871NUCA



Vue du moulin depuis
le chemin d'accès
Phot. Yannick Milleret
IVR82_20107300872NUCA

Dossiers liés

Dossiers de synthèse :

Patrimoine hydraulique de la Savoie : présentation de l'étude départementale (IA00141274) Rhône-Alpes, Savoie, Savoie

Oeuvre(s) contenue(s) :

Oeuvre(s) en rapport :

Paysage du bassin-versant du Rhône (IA73002679) Rhône-Alpes, Savoie, Yenne

Auteur(s) du dossier : Yannick Milleret

Copyright(s) : © Région Rhône-Alpes, Inventaire général du patrimoine culturel ; © Assemblée des Pays de Savoie

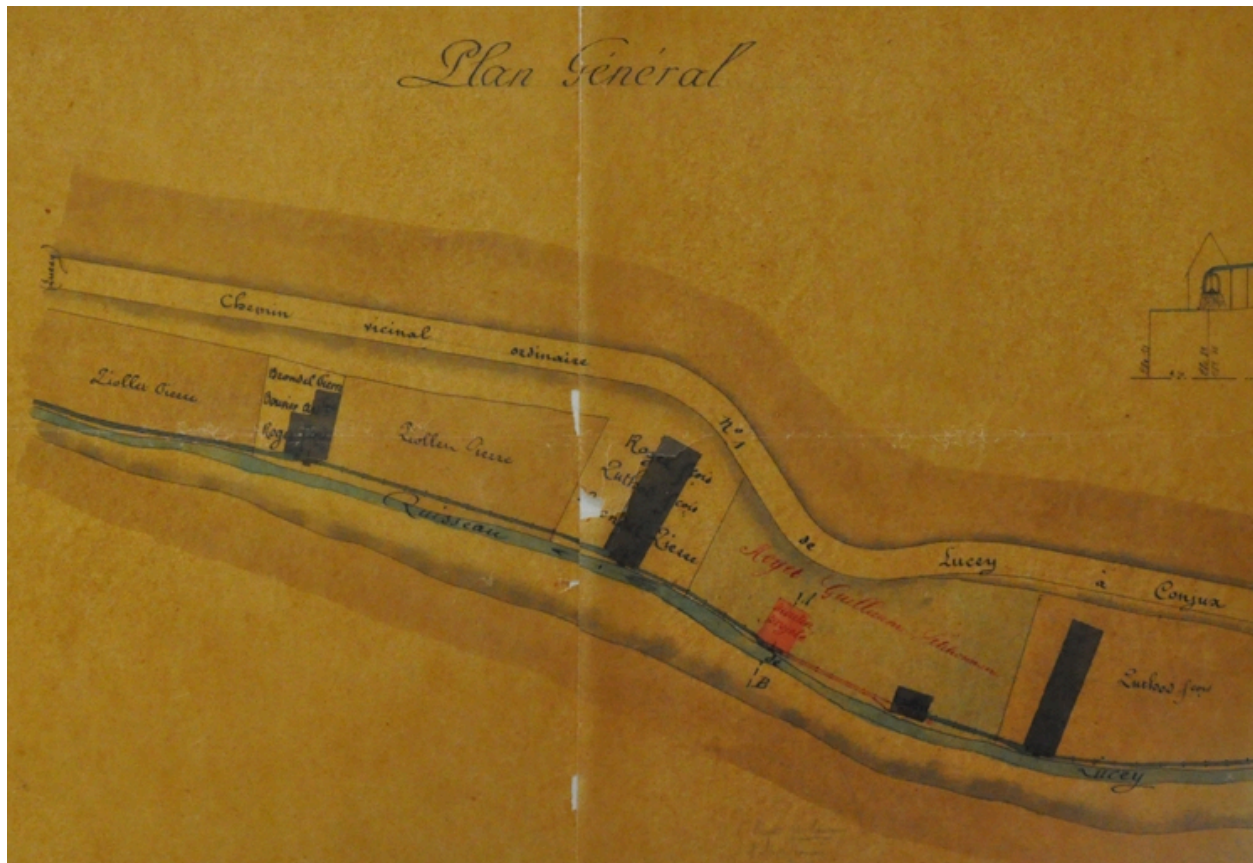

Plan des prises d'eau au lieu-dit Les Meules avec le moulin au centre, 1888. Plan des prises d'eau au lieu-dit Les Meules AD Savoie. 81S48

Référence du document reproduit :

- **AD Savoie. Série S ; sous-série 81S48** Plan des prises d'eau au lieu-dit Les Meules
AD Savoie. Série S ; sous-série 81S48 Plan des prises d'eau au lieu-dit Les Meules
AD Savoie : 81S48

IVR82_20107300863NUCA

Auteur de l'illustration : Yannick Milleret

© Région Rhône-Alpes, Inventaire général du patrimoine culturel ; © Assemblée des Pays de Savoie
reproduction soumise à autorisation du titulaire des droits d'exploitation



Premier cadastre français, 1923. Cadastre de 1923 AD Savoie. 3P 7158

Référence du document reproduit :

- **Premier cadastre français Cadastre de 1923**
Premier cadastre français Cadastre de 1923
AD Savoie : 3P 7158

IVR82_20107300868NUCA

Auteur de l'illustration : Yannick Milleret

© Région Rhône-Alpes, Inventaire général du patrimoine culturel ; © Assemblée des Pays de Savoie
reproduction soumise à autorisation du titulaire des droits d'exploitation

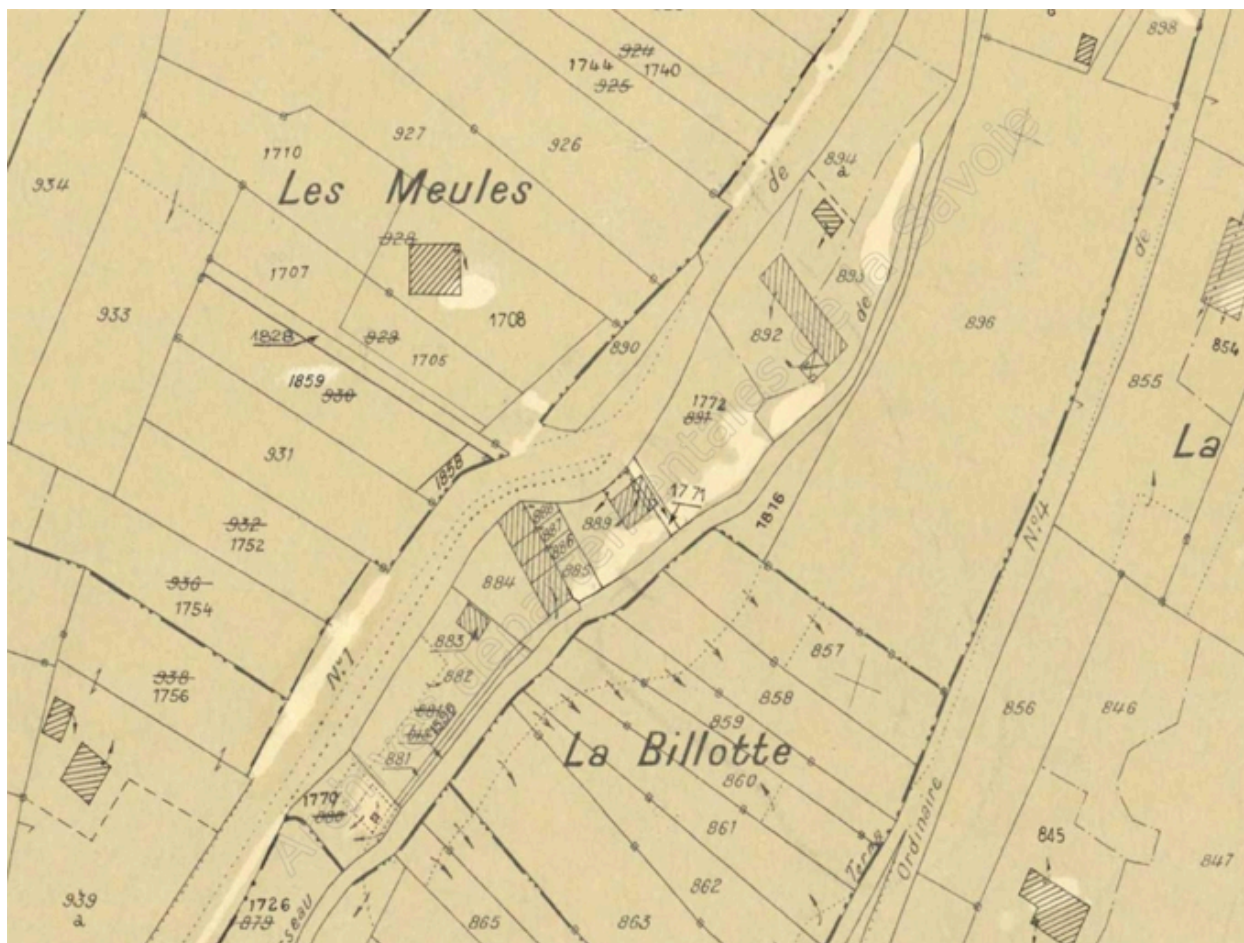

Cadastré rénové, 1942. Cadastre de 1942 AD Savoie. 3P 7159

Référence du document reproduit :

- **Cadastré rénové** Cadastre de 1942
Cadastré rénové Cadastre de 1942
AD Savoie : 3P 7159

IVR82_20107300869NUCA

Auteur de l'illustration : Yannick Milleret

© Région Rhône-Alpes, Inventaire général du patrimoine culturel ; © Assemblée des Pays de Savoie
reproduction soumise à autorisation du titulaire des droits d'exploitation

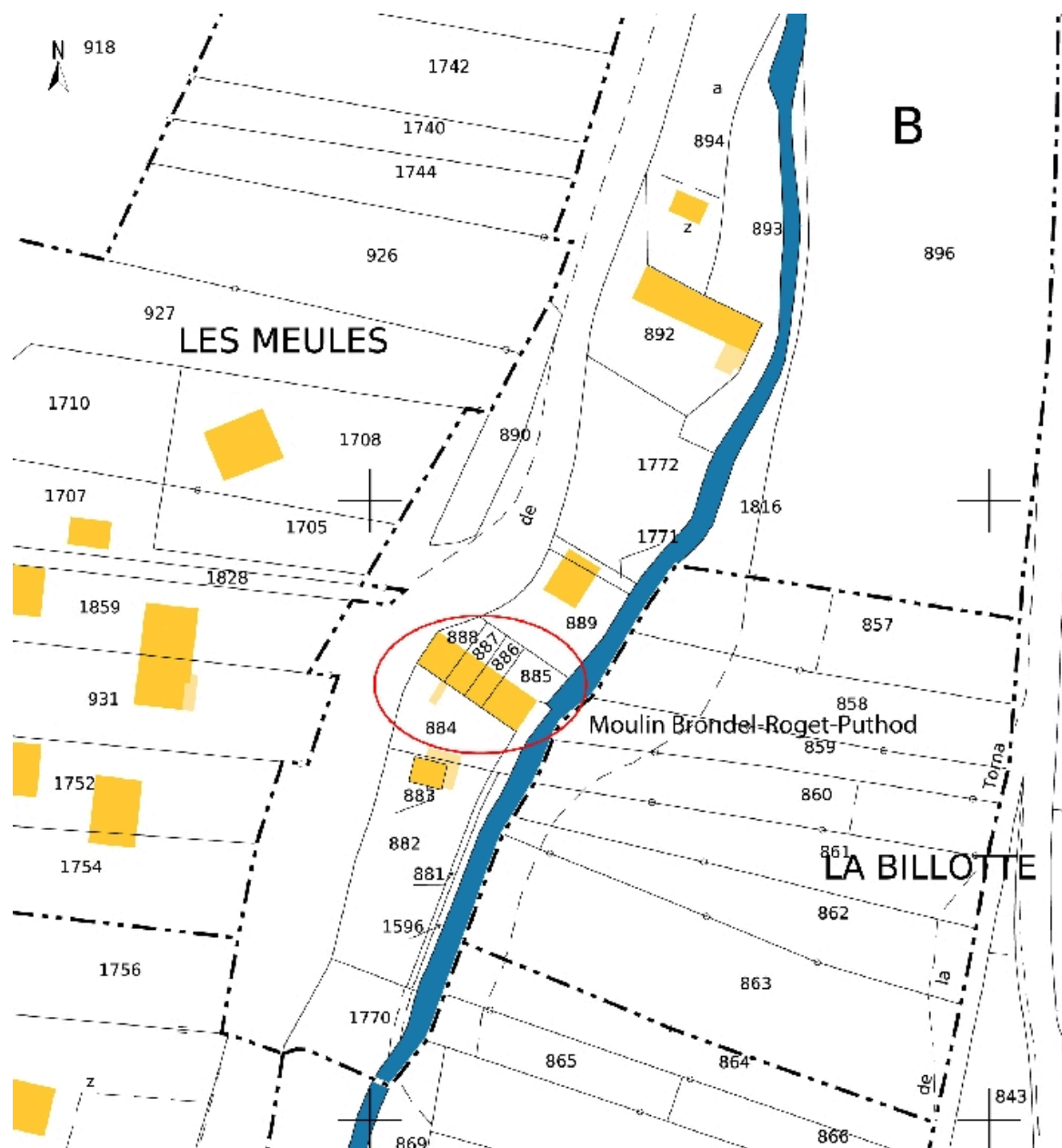

Cadastre actuel, 2007

Référence du document reproduit :

- **Cadastre actuel de 2007**
Cadastre actuel, consulté en 2007 (Accès internet : <URL : <https://www.cadastre.gouv.fr/scpc/rechercherPlan.do#>>)

IVR82_20107300870NUCA

Auteur de l'illustration : Yannick Milleret

© Région Rhône-Alpes, Inventaire général du patrimoine culturel ; © Assemblée des Pays de Savoie
reproduction soumise à autorisation du titulaire des droits d'exploitation



Vue générale, façade sud

IVR82_20107300871NUCA

Auteur de l'illustration : Yannick Milleret

© Région Rhône-Alpes, Inventaire général du patrimoine culturel ; © Assemblée des Pays de Savoie
reproduction soumise à autorisation du titulaire des droits d'exploitation



Vue du moulin depuis le chemin d'accès

IVR82_20107300872NUCA

Auteur de l'illustration : Yannick Milleret

© Région Rhône-Alpes, Inventaire général du patrimoine culturel ; © Assemblée des Pays de Savoie
reproduction soumise à autorisation du titulaire des droits d'exploitation