



Auvergne, Puy-de-Dôme
Randan
place Adélaïde d'Orléans

ensemble de pistolets ; paire

Références du dossier

Numéro de dossier : IM63005247

Date de l'enquête initiale : 2002

Date(s) de rédaction : 2021

Cadre de l'étude : opération ponctuelle Inventaire du fonds mobilier du domaine royal de Randan

Degré d'étude : étudié

Désignation

Dénomination : pistolet

Précision sur la dénomination : paire

Compléments de localisation

Milieu d'implantation : en village

Historique

1750 - 1760

Période(s) principale(s) : 3e quart 18e siècle

Auteur(s) de l'oeuvre : E. Chapon (armurier)

Description

Paire de pistolets de voyage à silex. Canon rond décoré à l'or au niveau de la bouche et à pans au tonnerre. Chiens à silex en col de cygne à coprs rond. Chiens, platines, pommeau, pontet et garnitures en fer. Crosse en noyer sculpté de fleurs.

Éléments descriptifs

Catégorie(s) technique(s) : armurerie

Matériaux : noyer (structure) : taillé ; métal ; fer ; or

Mesures :

l = 23

Inscriptions & marques : inscription (gravé)

Précisions et transcriptions :

Inscription : E. CHAPON à St Etienne (sur la platine)

État de conservation

manque

Statut, intérêt et protection

Intérêt de l'œuvre : à signaler

Protections : 1991/02/07 classé au titre objet, 1991/02/07

Statut de la propriété : propriété de la région

Données complémentaires

F-MDT-Randan

NCVENT	A 79
--------	------

Illustrations



Vue générale

Phot. Clara Goniaux

IVR84_20226302993NUC4A



Vue de détail

Phot. Clara Goniaux

IVR84_20226302994NUC4A

Dossiers liés

Oeuvre(s) partie(s) constituante(s) étudiée(s) : Pistolet n°1 d'une paire (IM63008630) Auvergne, Puy-de-Dôme, Randan, place Adélaïde d'Orléans

Oeuvre(s) partie(s) constituante(s) étudiée(s) : Pistolet n°2 d'une paire (IM63008631) Auvergne, Puy-de-Dôme, Randan, place Adélaïde d'Orléans

Auteur(s) du dossier : Valérie Groboillot, Maryse Durin-Tercelin

Copyright(s) : © Région Auvergne-Rhône-Alpes, Inventaire général du patrimoine culturel ; © Centre des monuments nationaux



Vue générale

IVR84_20226302993NUC4A

Auteur de l'illustration : Clara Goniaux

© Région Auvergne-Rhône-Alpes, Inventaire général du patrimoine culturel
communication libre, reproduction soumise à autorisation

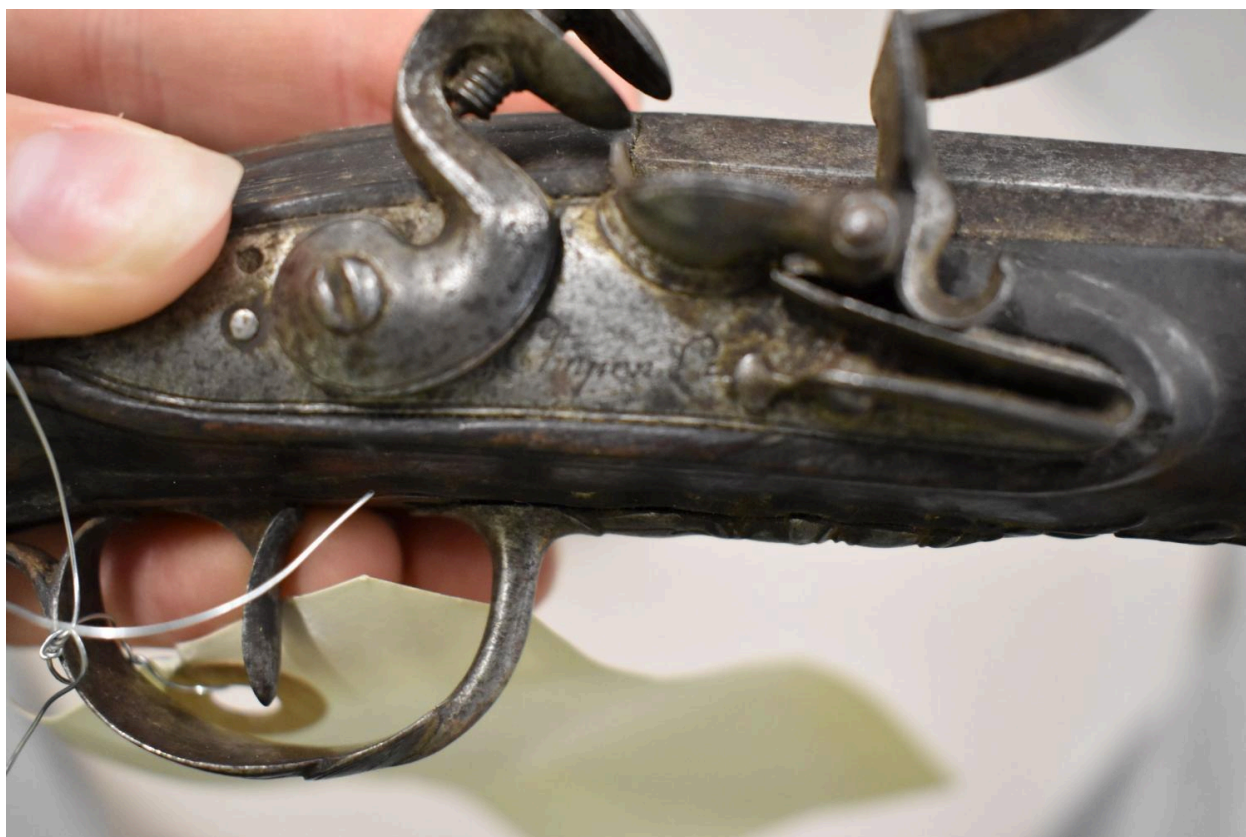

Vue de détail

IVR84_20226302994NUC4A

Auteur de l'illustration : Clara Goniaux

© Région Auvergne-Rhône-Alpes, Inventaire général du patrimoine culturel
communication libre, reproduction soumise à autorisation