



Rhône-Alpes, Loire  
Saint-Étienne  
23 rue de la Mulatière

## Immeuble-atelier d'artisan

### Références du dossier

Numéro de dossier : IA42000048

Date de l'enquête initiale : 1996

Date(s) de rédaction : 1998

Cadre de l'étude : enquête thématique régionale Patrimoine 19e-20e siècles de Saint-Etienne

Degré d'étude : étudié

### Désignation

Dénomination : immeuble, atelier

Genre du destinataire : d'artisan

Parties constituantes non étudiées : cour, communs, boutique

### Compléments de localisation

Milieu d'implantation : en ville

Références cadastrales : 1864, E5, 1126 ; 1996, EV, 66A

### Historique

Immeuble construit avant 1864, propriété d'Antoine Moureton, maître maçon domicilié à cette adresse. Actuellement, il existe un atelier d'armurier dans la cour.

Période(s) principale(s) : 3e quart 19e siècle

Auteur(s) de l'oeuvre : auteur inconnu ()

### Description

L'immeuble, à sept travées symétriques, avec lambrequins et balcon d'axe au premier étage, est mitoyen et aligné sur la rue. L'accès s'effectue par un passage cocher centré. La devanture commerciale sur la partie droite de l'immeuble a conservé son aspect d'origine. Un cartouche orne la fenêtre de la travée centrale du premier étage. Les moulures sont en ciment prompt.

### Éléments descriptifs

Matériau(x) du gros-oeuvre, mise en oeuvre et revêtement : grès

Matériau(x) de couverture : tuile mécanique

Plan : plan régulier

Étage(s) ou vaisseau(x) : 4 étages carrés, comble à surcroît

Élévations extérieures : élévation ordonnancée

Type(s) de couverture : toit à longs pans

Escaliers : escalier dans-oeuvre

Énergies : énergie électrique ; achetée ; moteur électrique

### Typologies et état de conservation

Typologies : immeuble d'artisan



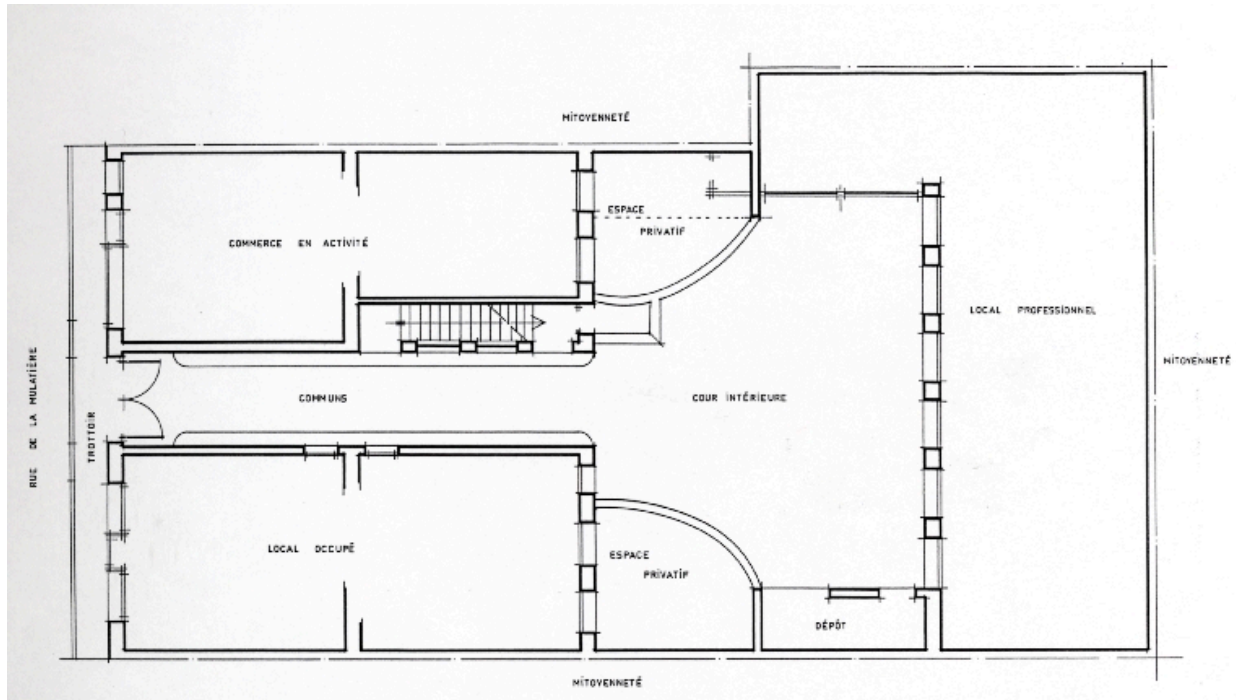

Plan du rez-de-chaussée

IVR82\_20084200566NUD

Auteur de l'illustration : Cendrine Sanquer

Technique de relevé : relevé schématique ;

© Région Rhône-Alpes, Inventaire général du patrimoine culturel ; © Ville de Saint-Etienne  
reproduction soumise à autorisation du titulaire des droits d'exploitation



Façade principale

IVR82\_19974201883ZE

Auteur de l'illustration : Cendrine Sanquer

Date de prise de vue : 1996

© Région Rhône-Alpes, Inventaire général du patrimoine culturel ; © Ville de Saint-Etienne  
reproduction soumise à autorisation du titulaire des droits d'exploitation