Rhône-Alpes, Haute-Savoie
Megève
145 chemin de Fanou

Maison, dite chalet le Petit Chelem

Références du dossier

Numéro de dossier : IA74002103
Date de l'enquête initiale : 1996
Date(s) de rédaction : 2012
Cadre de l'étude : enquête thématique régionale Stations de sports d'hiver
Degré d'étude : repéré

Désignation

Dénomination : maison
Appellation : chalet le Petit Chelem

Compléments de localisation

Milieu d'implantation : en écart
Références cadastrales : 2012, AL1, 169

Historique

Le chalet le Petit Chelem est réalisé en 1938 pour André Mure.

Période(s) principale(s) : 2e quart 20e siècle
Dates : 1938 (daté par source)
Auteur(s) de l'oeuvre : Henry-Jacques Le Même (architecte, attribution par source)
Personne(s) liée(s) à l'histoire de l'oeuvre : André Mure (commanditaire)

Description

Le chalet, d'un fort volume, est construit au centre d'une parcelle arboré. La façade principale orientée au sud. Le chalet présente tous les éléments de l'architecture d'H. J. Le Même : soubassement en moellons de granite, rez-de-chaussée surélevé en béton peint en blanc, étages recouverts d'un essentage de planches horizontales, de couleur claire. Le toit fortement pentu se prolonge par des avant-toits sur tout le pourtour du bâtiment, soutenu par des aisseliers aux extrémités peintes en blanc pour les murs pignons. Le long des murs gouttereaux, les planches des étages de combles dessinent un renflement rejoignant l'avant-toit, particularité de l'architecture de ce chalet. Un balcon court le long de la façade principale au niveau du rez-de-chaussée surélevé et fait retour sur une partie de la façade latérale droite. La distribution intérieure est soulignée à ce niveau par les 5 fenêtres de l'angle sud-est, éclairant le living-room. L'entrée, située sur la façade latérale droite est accessible par un escalier droit débouchant sur un perron.

Eléments descriptifs

Matériau(x) du gros-oeuvre, mise en oeuvre et revêtement : béton ; granite ; essentage de planches ; béton armé ; moellon
Matériau(x) de couverture : bardeau
Étage(s) ou vaisseau(x) : étage de soubassement, rez-de-chaussée surélevé, étage en surcroît, étage de comble
Type(s) de couverture : toit à deux pans
Escaliers : escalier de distribution extérieur : escalier droit, en maçonnerie ; escalier intérieur

Typologies et état de conservation

Typologies : chalet: grand comble

Décor

Techniques : menuiserie
Précision sur les représentations :

L'essentiel du décor est donné principalement par le jeu des menuiseries (dispositions et polychromie rouge et bleue des volets et des encadrements de baies, découpage de l'essentage de planches autour de la baie centrale de la façade postérieure), ainsi que par la disposition des baies (diagonale sur la façade postérieure).

Statut, intérêt et protection

Intérêt de l'œuvre : à signaler
Statut de la propriété : propriété privée

Références documentaires

Documents d'archive

- **AD Haute-Savoie. 142J 1067-1068 (1938-1942)**
  AD Haute-Savoie. 142J 1067-1068 (1938-1942)

Bibliographie

- **ARCHIVES DEPARTEMENTALES DE LA SAVOIE. CENTRE D'ARCHITECTURE DU XXE SIECLE DE LA SAVOIE. Inventaire**
  ARCHIVES DEPARTEMENTALES DE LA SAVOIE. CENTRE D'ARCHITECTURE DU XXE SIECLE DE LA SAVOIE. **Inventaire des archives de l'Atelier d'Architecture en Montagne à Chambéry (1945-1985)** / Franck Delorme. Chambéry : Conseil général de la Savoie, 2001. 297 p. 30 cm
  p. 36, 176, ill.

Illustrations

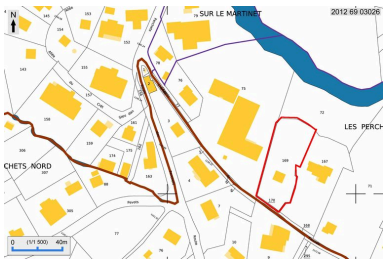

Plan de situation, extrait
du plan cadastral 2012
Dess. André Céréza
IVR82_20127403026NUDA

Vue générale depuis l'entrée du jardin
Phot. Eric Dessert
IVR82_20107401814NUCA

Vue générale depuis le sud-est
Phot. Eric Dessert
IVR82_20107401824NUCA

Vue depuis le sud-est
Phot. Jean-François Lyon-Caen
IVR82_20127401684NUCA

Vue depuis le nord-ouest
Phot. Eric Dessert
IVR82_20107401815NUCA

Vue d'ensemble depuis le nord-est
Phot. Eric Dessert
IVR82_20107401817NUCA

Elévation postérieure
Phot. Eric Dessert
IVR82_20107401822NUCA

Elévation postérieure, partie centrale
Phot. Eric Dessert
IVR82_20107401819NUCA

Elévation postérieure, détail des baies
Phot. Eric Dessert
IVR82_20107401820NUCA

Dossiers liés

Dossiers de synthèse :
Présentation de l'aire d'étude (IA74002101) Megève
Maisons, dites chalets (IA74002002) Megève
Oeuvre(s) contenue(s) :

Auteur(s) du dossier : Maryannick Chalabi, Jean-François Lyon-Caen
Copyright(s) : © Région Rhône-Alpes, Inventaire général du patrimoine culturel ; © Ecole d'architecture de Grenoble

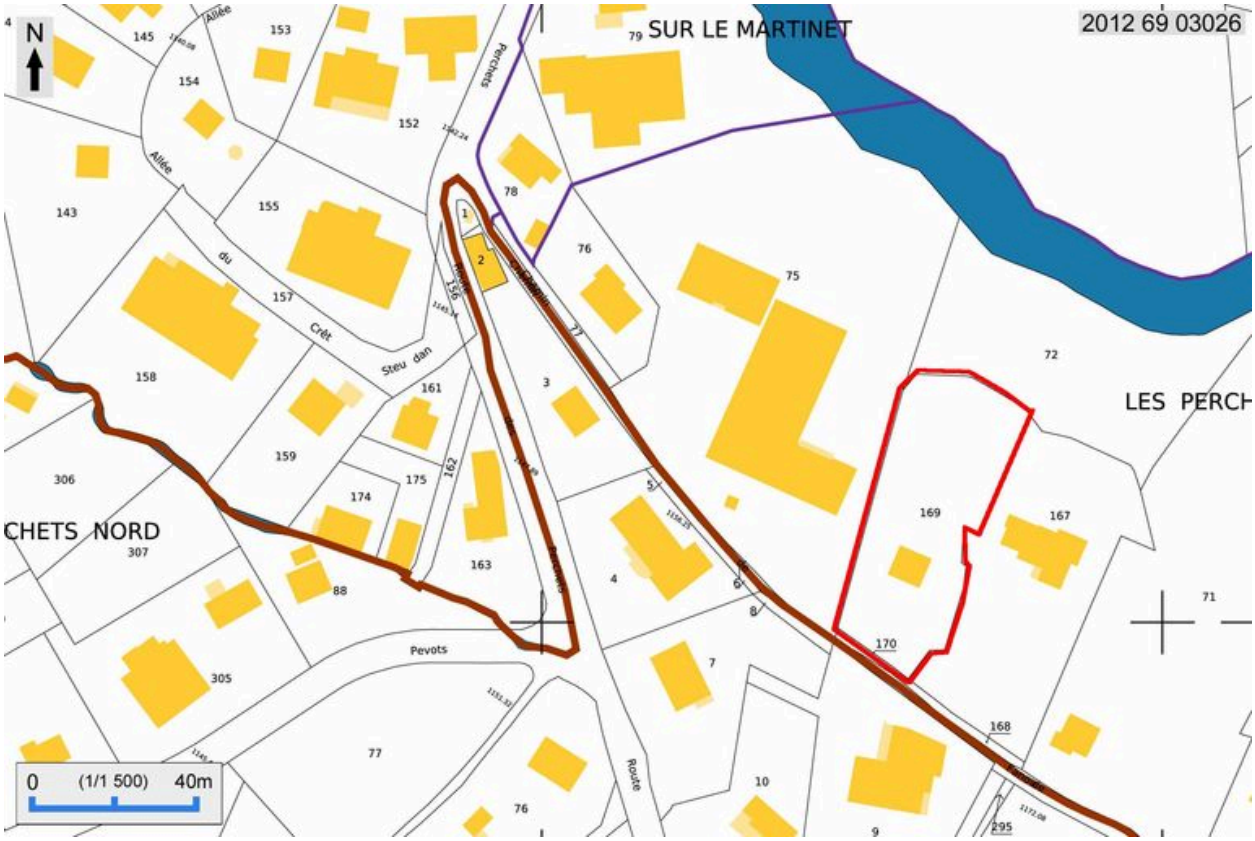

Plan de situation, extrait du plan cadastral 2012

Référence du document reproduit :

- **Plan cadastral de Megève**
  Plan cadastral de Megève

IVR82_20127403026NUDA
Auteur de l'illustration : André Céréza
Technique de relevé : reprise de fond ;
© Région Rhône-Alpes, Inventaire général du patrimoine culturel
reproduction soumise à autorisation du titulaire des droits d'exploitation

Vue générale depuis l'entrée du jardin

IVR82_20107401814NUCA
Auteur de l'illustration : Eric Dessert
© Région Rhône-Alpes, Inventaire général du patrimoine culturel
reproduction soumise à autorisation du titulaire des droits d'exploitation

Vue générale depuis le sud-est

IVR82_20107401824NUCA
Auteur de l'illustration : Eric Dessert
© Région Rhône-Alpes, Inventaire général du patrimoine culturel
reproduction soumise à autorisation du titulaire des droits d'exploitation

Vue depuis le sud-est

IVR82_20127401684NUCA
Auteur de l'illustration : Jean-François Lyon-Caen
Date de prise de vue : 2010
© Région Rhône-Alpes, Inventaire général du patrimoine culturel
reproduction soumise à autorisation du titulaire des droits d'exploitation

Vue depuis le nord-ouest

IVR82_20107401815NUCA
Auteur de l'illustration : Eric Dessert
© Région Rhône-Alpes, Inventaire général du patrimoine culturel
reproduction soumise à autorisation du titulaire des droits d'exploitation

Vue d'ensemble depuis le nord-est

IVR82_20107401817NUCA
Auteur de l'illustration : Eric Dessert
© Région Rhône-Alpes, Inventaire général du patrimoine culturel
reproduction soumise à autorisation du titulaire des droits d'exploitation

Elévation postérieure

IVR82_20107401822NUCA
Auteur de l'illustration : Eric Dessert
© Région Rhône-Alpes, Inventaire général du patrimoine culturel
reproduction soumise à autorisation du titulaire des droits d'exploitation

Elévation postérieure, partie centrale

IVR82_20107401819NUCA
Auteur de l'illustration : Eric Dessert
© Région Rhône-Alpes, Inventaire général du patrimoine culturel
reproduction soumise à autorisation du titulaire des droits d'exploitation

Elévation postérieure, détail des baies

IVR82_20107401820NUCA
Auteur de l'illustration : Eric Dessert
© Région Rhône-Alpes, Inventaire général du patrimoine culturel
reproduction soumise à autorisation du titulaire des droits d'exploitation