Rhône-Alpes, Rhône
Villeurbanne
rue Dedieu, rue des Charmettes, rue d' Alsace, rue Anatole France

Entrepôt industriel actuellement dépôt TCL d'Alsace - Dedieu-Charmette

Références du dossier

Numéro de dossier : IA69001748
Date de l'enquête initiale : 2023
Date(s) de rédaction : 2023
Cadre de l'étude : enquête thématique régionale Patrimoine industriel
Degré d'étude : monographié

Désignation

Dénomination : entrepôt industriel, dépôt de bus
Parties constituantes non étudiées : atelier de réparation

Compléments de localisation

Milieu d'implantation : en ville
Références cadastrales : 1999, BN, 232, 234

Historique

Dépôt OTL puis TCL datant de la 1ère moitié du XXe siècle.

Période(s) principale(s) : 1er quart 20e siècle
Dates :

Description

Ce site qui occupe une très grande parcelle correspondant à un îlot urbain en soit, présente des bâtiments de type très grandes halles et des éléments bâtis de qualité architecturale.

Eléments descriptifs

Statut, intérêt et protection

Statut de la propriété : propriété privée

Illustrations

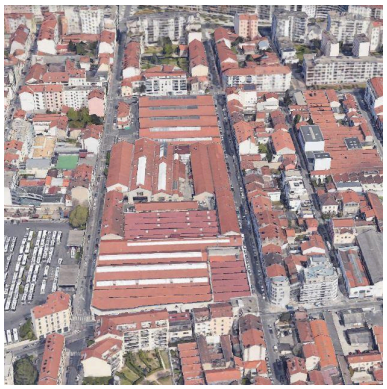

Vue zénithale du site (google)
Phot. Nadine Halitim-Dubois
IVR84_20246900019NUCA

Vue façade rue d'Alsace
Phot. Nadine Halitim-Dubois
IVR84_20246900040NUCA

Entrée principale rue d'Alsace
Phot. Nadine Halitim-Dubois
IVR84_20246900041NUCA

Détail façade rue d'Alsace
Phot. Nadine Halitim-Dubois
IVR84_20246900042NUCA

Vue d'angle avec la rue Dedieu
Phot. Nadine Halitim-Dubois
IVR84_20246900043NUCA

Vue des bâtiments : entrée principale rue d'Alsace
Phot. Nadine Halitim-Dubois
IVR84_20246900044NUCA

Détail façade rue d'Alsace
Phot. Nadine Halitim-Dubois
IVR84_20246900045NUCA

Façade du dépot TCL
et ateliers d'entretien
Phot. Nadine Halitim-Dubois
IVR84_20246900046NUCA

Détail pignon atelier
Phot. Nadine Halitim-Dubois
IVR84_20246900047NUCA

Dossiers liés

Dossiers de synthèse :
Présentation et synthèse du patrimoine industriel de la ville de Lyon (IA69001377) Rhône-Alpes, Rhône, Lyon
Oeuvre(s) contenue(s) :

Auteur(s) du dossier : Nadine Halitim-Dubois
Copyright(s) : © Région Rhône-Alpes, Inventaire général du patrimoine culturel ; © Ville de Lyon

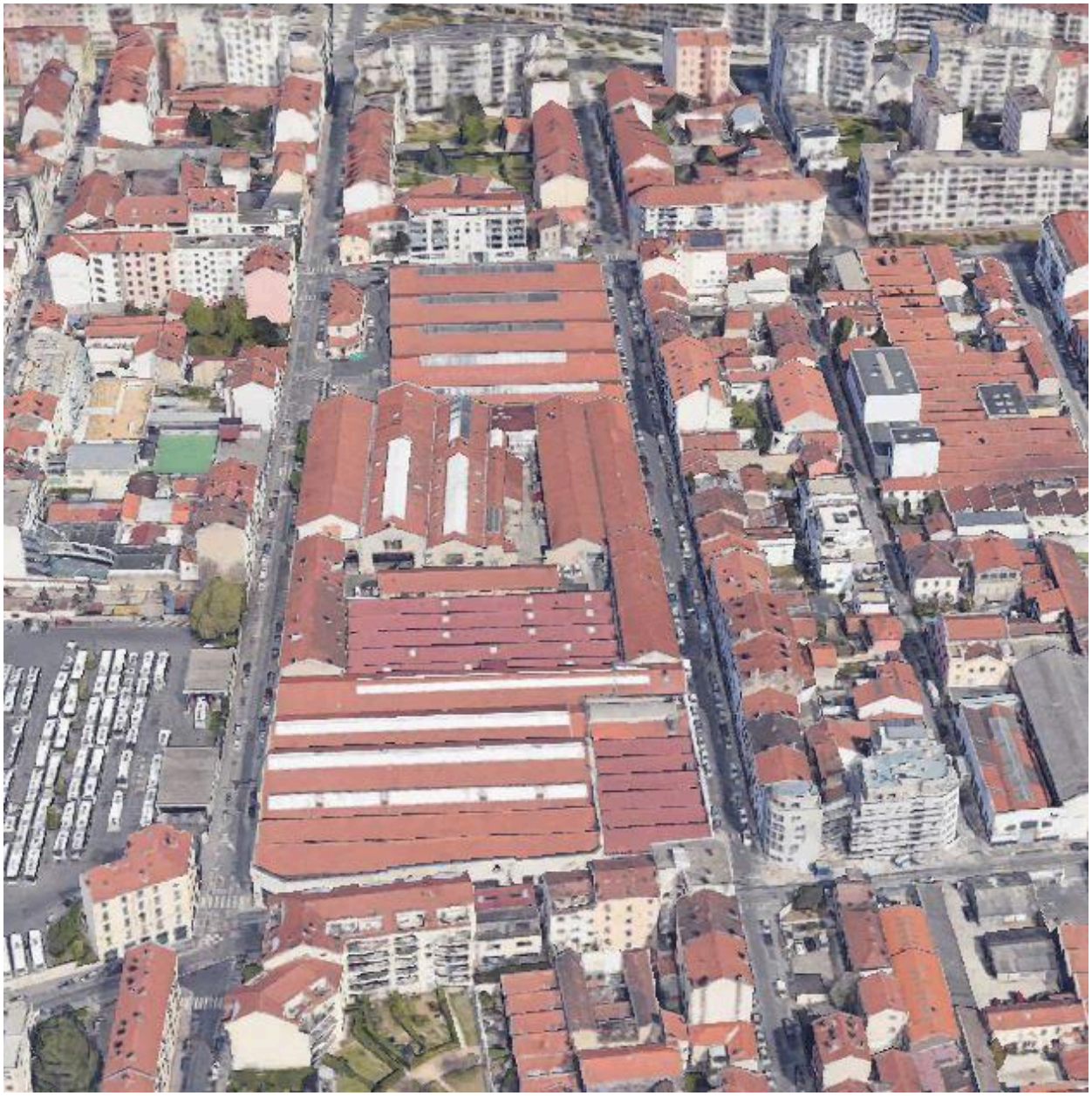

Vue zénithale du site (google)

IVR84_20246900019NUCA
Auteur de l'illustration : Nadine Halitim-Dubois
© Région Rhône-Alpes, Inventaire général du patrimoine culturel ; © Ville de Lyon
reproduction soumise à autorisation du titulaire des droits d'exploitation

Vue façade rue d'Alsace

IVR84_20246900040NUCA
Auteur de l'illustration : Nadine Halitim-Dubois
© Région Auvergne-Rhône-Alpes, Inventaire général du patrimoine culturel
communication libre, reproduction soumise à autorisation

Entrée principale rue d'Alsace

IVR84_20246900041NUCA
Auteur de l'illustration : Nadine Halitim-Dubois
© Région Auvergne-Rhône-Alpes, Inventaire général du patrimoine culturel
communication libre, reproduction soumise à autorisation

Détail façade rue d'Alsace

IVR84_20246900042NUCA
Auteur de l'illustration : Nadine Halitim-Dubois
© Région Auvergne-Rhône-Alpes, Inventaire général du patrimoine culturel
communication libre, reproduction soumise à autorisation

Vue d'angle avec la rue Dedieu

IVR84_20246900043NUCA
Auteur de l'illustration : Nadine Halitim-Dubois
© Région Auvergne-Rhône-Alpes, Inventaire général du patrimoine culturel
communication libre, reproduction soumise à autorisation

Vue des bâtiments : entrée principale rue d'Alsace

IVR84_20246900044NUCA
Auteur de l'illustration : Nadine Halitim-Dubois
© Région Auvergne-Rhône-Alpes, Inventaire général du patrimoine culturel
communication libre, reproduction soumise à autorisation

Détail façade rue d'Alsace

IVR84_20246900045NUCA
Auteur de l'illustration : Nadine Halitim-Dubois
© Région Auvergne-Rhône-Alpes, Inventaire général du patrimoine culturel
communication libre, reproduction soumise à autorisation

Façade du dépot TCL et ateliers d'entretien

IVR84_20246900046NUCA
Auteur de l'illustration : Nadine Halitim-Dubois
© Région Auvergne-Rhône-Alpes, Inventaire général du patrimoine culturel
communication libre, reproduction soumise à autorisation

Détail pignon atelier

IVR84_20246900047NUCA
Auteur de l'illustration : Nadine Halitim-Dubois
© Région Auvergne-Rhône-Alpes, Inventaire général du patrimoine culturel
communication libre, reproduction soumise à autorisation