



Auvergne, Puy-de-Dôme
Randan
place Adélaïde d'Orléans

chevalet

Références du dossier

Numéro de dossier : IM63005124

Date de l'enquête initiale : 2002

Date(s) de rédaction : 2021

Cadre de l'étude : opération ponctuelle Inventaire du fonds mobilier du domaine royal de Randan

Degré d'étude : étudié

Désignation

Dénomination : chevalet

Précision sur la dénomination : chevalet d'atelier

Compléments de localisation

Milieu d'implantation : en village

Historique

Période(s) principale(s) : 19e siècle

Description

Chevalet d'atelier à socle en H, en chêne, constitué d'un cadre à tablette antérieure mobile grâce à une crémaillère et monté sur des pieds à patins à roulettes.

Éléments descriptifs

Catégorie(s) technique(s) : menuiserie

Matériaux : chêne (structure) : taillé

Mesures :

h = 200 ; la = 55 ; pr = 64

Statut, intérêt et protection

Intérêt de l'œuvre : à signaler

Protections : 1991/02/07 classé au titre objet, 1991/02/07

Statut de la propriété : propriété de la région

Données complémentaires

F-MDT-Randan

NCVENT	643 bis
--------	---------

Illustrations

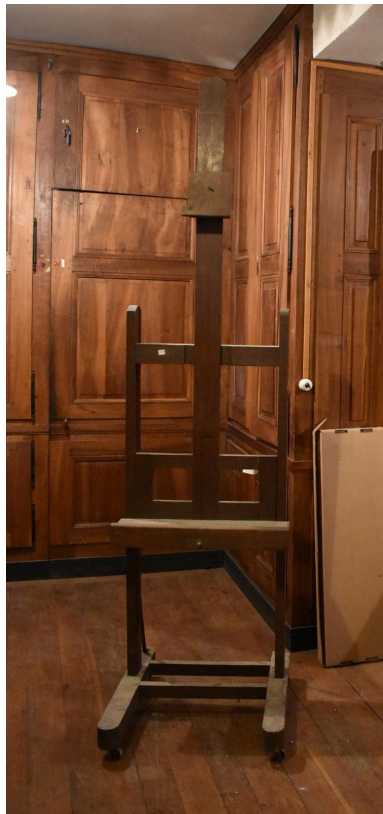

Vue générale
Phot. Maryse Durin-Tercelin
IVR84_20216301414NUC4A

Auteur(s) du dossier : Valérie Groboillot, Maryse Durin-Tercelin
Copyright(s) : © Région Auvergne-Rhône-Alpes, Inventaire général du patrimoine culturel ; © Centre des monuments nationaux

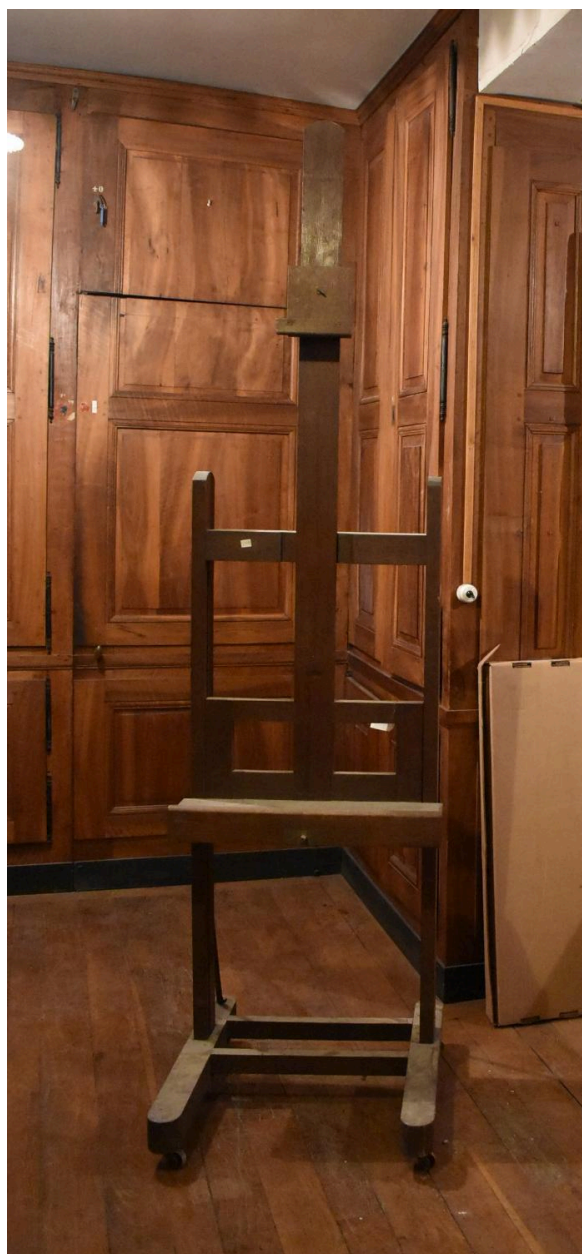

Vue générale

IVR84_20216301414NUC4A

Auteur de l'illustration : Maryse Durin-Tercelin

© Région Auvergne-Rhône-Alpes, Inventaire général du patrimoine culturel
communication libre, reproduction soumise à autorisation