Rhône-Alpes, Savoie
Aix-les-Bains
Centre historique
place Maurice Mollard

Maison Forestier, puis hôtel de voyageurs, Hôtel de l'Europe

Références du dossier

Numéro de dossier : IA73001388
Date de l'enquête initiale : 2005
Date(s) de rédaction : 2005
Cadre de l'étude : inventaire topographique Inventaire de la Ville d'Aix-les-Bains
Degré d'étude : repéré

Désignation

Dénomination : maison, hôtel de voyageurs
Appellation : Maison Forestier, Hôtel de l'Europe

Compléments de localisation

Milieu d'implantation : en ville
Références cadastrales : 1728, 257

Historique

Cette vaste demeure a vraisemblablement été construite au milieu du XVIIe siècle. L'emplacement était déjà bâti sur le Theatrum Sabaudiae de 1674. En 1728, la demeure appartenait à Aimé Bossu. Le bâtiment principal fut exhaussé d'un étage et le toit modifié, sans doute dans la seconde moitié du XVIIIe siècle, pour Gaspard Forestier qui était alors châtelain du marquis d´Aix. Son héritier, Jean-Baptiste Forestier, effectua des travaux sur les façades en 1862 et ferma la cour par une grille en 1864. L'ensemble était loué depuis 1858 à Jean-Marie Bernascon qui y avait installé un hôtel connu sous le nom d´hôtel de l´Europe. Il en fut expulsé pour l´agrandissement et le dégagement de la place en 1867. L'hôtel fut démoli peu de temps après.

Période(s) principale(s) : 17e siècle, 4e quart 18e siècle (?), 3e quart 19e siècle

Description

L'édifice, orienté à l'est, se composait de trois corps de bâtiment disposés en U autour d'une cour fermée par un muret surmonté d'une grille avec portail central. Il était construit en moellons de calcaire enduits, avec chaînes d'angle et jambes à bossages et encadrements de baies moulurés. Le corps de bâtiment central, couvert d'un toit à longs pans, comptait deux étages carrés ; un escalier extérieur à une volée double à montées divergentes, parallèle à la façade, permettait l'accès direct au premier étage ; un balcon régnait devant le deuxième étage. Les deux ailes en retour d'équerre comportaient chacune un étage carré et un étage de comble éclairé par des lucarnes-pignons sur le versant. Elles étaient couvertes d'un toit brisé à terrasson bombé.

Eléments descriptifs

Matériau(x) du gros-oeuvre, mise en oeuvre et revêtement : calcaire ; enduit ; moellon
Matériau(x) de couverture : tuile plate
Plan : plan régulier en U
Étage(s) ou vaisseau(x) : rez-de-chaussée, 1 étage carré, étage de comble
Élévations extérieures : élévation à travées
Type(s) de couverture : toit à longs pans ; toit à longs pans brisés ; toit bombé ; croupe

Escaliers : ; escalier de distribution extérieur : escalier symétrique ; en maçonnerie

Typologies et état de conservation

État de conservation : détruit

Statut, intérêt et protection

Statut de la propriété : propriété de l'Etat

Références documentaires

Documents d'archive

- **AC Aix-les-Bains : 1 O 50. Place des Thermes. Contentieux Forestier, 1868-1881**
  AC Aix-les-Bains : 1 O 50. **Place des Thermes. Contentieux Forestier**, 1868-1881

- **AC Aix-les-Bains : 1 O 143, n° 87. Autorisation de voirie accordée à Mr Forestier pour faire des**
  AC Aix-les-Bains : 1 O 143, n° 87. **Autorisation de voirie accordée à Mr Forestier pour faire des réparations d´agrément à sa maison, rue Berthollet : placer un grille à l´entrée de la cours, placer une fenêtre à la façade levant, badigeonner les façades, couvrir la cour avec de l´asphalte**, 16 décembre 1862

- **AC Aix-les-Bains : 1 O 144, n° 235. Autorisation de voirie accordée à Mr Forestier Jean-Baptiste**
  AC Aix-les-Bains : 1 O 144, n° 235. **Autorisation de voirie accordée à Mr Forestier Jean-Baptiste pour réparer le toit de sa maison, sur la partie qui fait face à la rue et la place**, 18 avril 1864

Documents figurés

- **[Emprise des thermes Pellegrini et parcellaire ancien] / J. B Bocquin. Aix-les-Bains, 1910. Ech.**
  [Emprise des thermes Pellegrini et parcellaire ancien] / J. B Bocquin. Aix-les-Bains, 1910. Ech. inconnue. 1 plan ; 25 x 27 cm. (AC Aix-les-Bains. LD C 14, p. 16)

- **[L´hôtel de l´Europe tenu par Bernascon. Maison Forestier] / anonyme. [S. l.], [186 ?]. 1 photogr.**
  [L´hôtel de l´Europe tenu par Bernascon. Maison Forestier] / anonyme. [S. l.], [186 ?]. 1 photogr. nég. : n. et b. ; 5 x 7 cm. (AC Aix-les-Bains : Coll. Otta)

Bibliographie

- **Le livre d´or d´Aix-les-Bains. Les bâtisseurs de palais. Aix-les-Bains illustré, [1912]**
  Le livre d´or d´Aix-les-Bains. Les bâtisseurs de palais. *Aix-les-Bains illustré*, [1912]
  p. 1

- **PALLIERE, Johannès. Les Forestier d´Aix-les-Bains, soldats de la Révolution, généraux et barons**
  PALLIERE, Johannès. **Les Forestier d´Aix-les-Bains, soldats de la Révolution, généraux et barons d´Empire**. Challes-les-Eaux : Curandera, 1989. 176 p ; 24 cm.
  p. 44

Annexe 1

Annexe 1. Liste des propriétaires.

1728 Bossu Aimé
1782 Forestier Gaspard
1820 Forestier Jean-Baptiste
1868 Etat après expropriation pour démolition

Données complémentaires

F-EBE-Collectifs-Aix-les-Bains

Formulaire de données complémentaires architecture des dossiers collectifs de l'aire d'étude de la ville d'Aix-les-Bains (Immeuble ; Maison ; Hôtel de voyageurs)

Position	sur rue
Mitoyen	non
Alignement	0
Nombre de façades sur rue	4
Nombre de corps de bâtiments	3
Type de clôture	muret surmonté d'une grille
Villégiature	1
Situation de la porte d'entrée	centrée
Nombre d'étages	2
Entresol	0
Balcon	0
Balcon filant	1
Loggia	0
Balcon-loggia	0
Décrochement de façade	0
Matériaux du gros-oeuvre	calcaire
Matériaux des encadrements	calcaire
Forme du toit	toit brisé
Liaison mur-toit	corniche en pierre
Cour	cour
Puits de lumière	0
Sas	0
Garage	0
Décor de façade	élémentaire
Traitement des angles d'îlots	élémentaire
Nombre d'escaliers	2
Escalier 1: emplacement	dans-oeuvre
Escalier 1: 1ère volée décalée	0
Escalier 1: tour d'escalier	0
Escalier 1: matériaux	pierre
Escalier 2: emplacement	extérieur
Escalier 2: forme	droit
Escalier 2: nombre de volées par étage	2
Escalier 2: 1ère volée décalée	0

Escalier 2: tour d'escalier	0
Escalier 2: matériaux	pierre
Escalier en pendant	0
Immeuble faisant parti d'un ensemble	0
Cour commune	0
Entrée commune	0
Escalier commun	0
Façades en rapport	0
Traboule	0
Distribution des logements	par palier de l’escalier
Datation principale	17e siècle
Datation secondaire	4e quart 18e siècle
Modifications 1	surélévation
Phase	sélectionné
Typologie	immeuble à deux corps de bâtiment en L

Illustrations

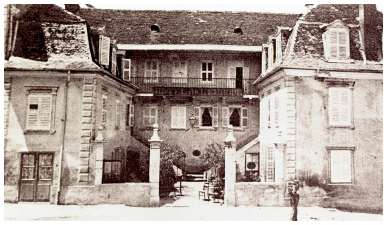

Vue générale
Repro. François Fouger
IVR82_20057300991NUCB

Dossiers liés

Dossiers de synthèse :
Généralités (IA73001081) Rhône-Alpes, Savoie, Aix-les-Bains
Maisons (IA73001099) Aix-les-Bains
Oeuvre(s) contenue(s) :
Oeuvre(s) en rapport :
Petite Place, puis place du Marché, puis place de l'Hôtel de ville, puis Maréchal Pétain, actuellement place Maurice Mollard (IA73001292) Aix-les-Bains, Centre historique
Secteur urbain, Centre historique (IA73001135) Rhône-Alpes, Savoie, Aix-les-Bains

Auteur(s) du dossier : Marie-Reine Jazé-Charvolin, Joël Lagrange
Copyright(s) : © Région Rhône-Alpes, Inventaire général du patrimoine culturel ; © Ville d'Aix-les-Bains

Vue générale

Référence du document reproduit :

- **[L´hôtel de l´Europe tenu par Bernascon. Maison Forestier] / anonyme. [S. l.], [186 ?]. 1 photogr.**
  [L´hôtel de l´Europe tenu par Bernascon. Maison Forestier] / anonyme. [S. l.], [186 ?]. 1 photogr. nég. : n. et b. ; 5 x 7 cm. (AC Aix-les-Bains : Coll. Otta)

IVR82_20057300991NUCB
Auteur de l'illustration (reproduction) : François Fouger
© Archives municipales d'Aix-les-Bains
reproduction soumise à autorisation du titulaire des droits d'exploitation