



Rhône-Alpes, Savoie
Aix-les-Bains
Quartier de la gare
26 rue de Chambéry , rue Sommeiller

Maison, puis immeuble

Références du dossier

Numéro de dossier : IA73002012
Date de l'enquête initiale : 2011
Date(s) de rédaction : 2011
Cadre de l'étude : inventaire topographique Inventaire de la Ville d'Aix-les-Bains
Degré d'étude : repéré

Désignation

Dénomination : maison, immeuble
Destinations successives : immeuble
Parties constituantes non étudiées : boutique

Compléments de localisation

Milieu d'implantation : en ville
Références cadastrales : 1728, 494-496, p. ; 1879, D, 445 ; 2004, CE, 339

Historique

Une maison est construite à cet emplacement entre 1850 et 1857, date à laquelle elle appartient au maçon Claude Morand, qui l'a sans-doute bâtie lui-même. Le bâtiment compte 7 ouvertures en 1861 et ne comporte qu'un étage. Il est racheté l'année suivante par la veuve de François Gucher, qui fait alors installer un balcon ou une galerie avec latrine à l'arrière. L'autorisation de voirie fixe comme condition l'emploi du fer et de la pierre pour leur réalisation, mais, suivant l'usage, c'est du bois qui est employé. Présent vraisemblablement dès l'origine, un débit de boisson occupe le rez-de-chaussée jusqu'en 1954. En 1956, les architectes Pierre Ramus et Jean Delafontaine sont consultés dans le cadre d'un projet de surélévation qui reste sans suite. La même année, le cordonnier Marc Tomatis fait appel à l'architecte Jo Maire pour transformer profondément la maison et la surélever d'un étage. Réalisés entre 1957 et 1959 par l'entreprise Scarato, les travaux comprennent notamment la démolition des balcons en bois et la construction d'une cage d'escalier demi hors-oeuvre pour desservir les appartements aménagés à chaque étage. En outre, pour son magasin de chaussures, le propriétaire fait ouvrir deux grandes vitrines dans l'angle sud-est. En 2004, l'immeuble est surélevé d'un étage. Le propriétaire, qui réalise lui-même les travaux, fait appel à l'architecte Michel Viand pour dresser les plans du projet. Ce dernier conçoit, en façade sud, un balcon semi-circulaire qui doit "participer à la requalification du volume". Les garde-corps des balcons existants sont déposés et remplacés par un barreaudage plus simple. Le pignon sud est remplacé par un gouttereau couvert d'une croupe. L'architecte des bâtiments de France impose la création, sous l'avant-toit, d'un bandeau bicolore réalisé en plâtre et polyester par l'entreprise Tamburini de Chambéry.

Période(s) principale(s) : 3e quart 19e siècle, 3e quart 20e siècle, 1er quart 21e siècle

Dates : 1957 (daté par source), 2004

Auteur(s) de l'oeuvre : Claude Morand (maçon, attribution par source), Jo Maire (architecte, attribution par source), Scarato Victor (entrepreneur, attribution par source), Michel Viand (architecte, attribution par source), Thierry Portier (maître d'oeuvre, attribution par source)

Description

L'immeuble de trois étages est implanté à un angle de rue, sur un terrain en pente d'est en ouest. Il donne à l'arrière sur une courette ouverte sans délimitation apparente avec le passage commun et la courette voisine. Sur cette façade, une

tour d'escalier demi-hors-oeuvre, accessible depuis la cour par une volée droite rachetant la déclivité du terrain, dessert les étages. Elle est éclairée sur toute la hauteur par une grande verrière de la largeur de la porte. Un escalier intérieur en pierre, à une volée droite, situé au revers du mur nord, part directement de la porte sur la rue de Chambéry, à gauche de la boutique du rez-de-chaussée. La porte donnant sur le 1er étage étant aujourd'hui condamnée, cet escalier ne conduit plus qu'à l'étage de l'immeuble mitoyen. Les façades est et sud, à deux travées, dont le premier niveau est percé d'une vitrine d'angle, ne présentent pas la même composition : la façade principale est percée sur deux étages de baies carrées reliées par un encadrement horizontal alors que l'élévation sud est percée de portes-fenêtres ouvrant sur un balcon commun. La surélévation a rompu l'unité de chacune en créant des baies verticales avec garde-corps à l'est et un grand balcon semi-circulaire au sud. Un bandeau en relief avec motifs en creux, inhabituel pour la Ville, couronne toutes les élévations sous un avant-toit fermé.

Eléments descriptifs

Matériau(x) du gros-oeuvre, mise en oeuvre et revêtement : pierre ; béton ; enduit ; moellon

Matériau(x) de couverture : tuile mécanique

Étage(s) ou vaisseau(x) : sous-sol, rez-de-chaussée, 3 étages carrés

Élévations extérieures : élévation à travées

Type(s) de couverture : toit à longs pans ; croupe

Escaliers : escalier demi-hors-oeuvre : escalier tournant à retours avec jour, en maçonnerie ; escalier hors-oeuvre : escalier droit, en maçonnerie ; escalier intérieur : escalier droit, en maçonnerie

Statut, intérêt et protection

Statut de la propriété : propriété privée

Références documentaires

Documents d'archive

- **AC Aix-les-Bains. 1 O 143, n° 64. Autorisation de voirie accordée à Mme veuve Gucher pour**
AC Aix-les-Bains. 1 O 143, n° 64. **Autorisation de voirie accordée à Mme veuve Gucher pour construire un balcon ou galerie, pour construire des latrines et pour ouvrir une porte à la place d'une fenêtre en enlevant le contrecœur de celle-ci**, 20 juin 1862
- **AC Aix-les-Bains. 1 O 155, n° 33. Autorisation de voirie accordée à Larochette François pour**
AC Aix-les-Bains. 1 O 155, n° 33. **Autorisation de voirie accordée à Larochette François pour réparer et badigeonner la façade de sa maison**, 3 avril 1872
- **AC Aix-les-Bains. 1 O 180, n° 250. Autorisation de voirie accordée à Clerc Michel pour placer une**
AC Aix-les-Bains. 1 O 180, n° 250. **Autorisation de voirie accordée à Clerc Michel pour placer une devanture dans une ouverture en brèche et badigeonner la façade de sa maison**, 18 novembre 1884
- **AC Aix-les-Bains. 1 O 185, n° 26. Autorisation de voirie accordée à Clerc Michel, par Fillard et**
AC Aix-les-Bains. 1 O 185, n° 26. **Autorisation de voirie accordée à Clerc Michel, par Fillard et Rosset, pour faire enduire et peindre la façade de sa maison**, 22 mars 1887
- **AC Aix-les-Bains. 1 O 185, n° 62. Autorisation de voirie accordée à Clerc Michel, par Mrs Fillard**
AC Aix-les-Bains. 1 O 185, n° 62. **Autorisation de voirie accordée à Clerc Michel, par Mrs Fillard et Rosset, pour construire en rez-de-chaussée un cabinet de latrines**, 20 avril 1887
- **AC Aix-les-Bains. 1 O 198, n° 61. Autorisation de voirie accordée à Mrs Fillard père et fils,**
AC Aix-les-Bains. 1 O 198, n° 61. **Autorisation de voirie accordée à Mrs Fillard père et fils, entrepreneurs, pour restaurer les peintures des façades de Mr Clerc Michel**, 26 mai 1899
- **AC Aix-les-Bains. 184 W 45, n° 1276. Autorisation de bâtir accordée à M. Tomatis Marc pour la**

AC Aix-les-Bains. 184 W 45, n° 1276. **Autorisation de bâtir accordée à M. Tomatis Marc pour la transformation et l'aménagement d'un bâtiment à usage d'habitation et commercial, 26 rue de Chambéry, 9 janvier 1957**

- **AC Aix-les-Bains. 184 W 50, n° 1461. Autorisation de voirie accordée à M. Tomatis, par M. Scarato, AC Aix-les-Bains. 184 W 50, n° 1461. Autorisation de voirie accordée à M. Tomatis, par M. Scarato, entrepreneur, pour placer une palissade en vue de procéder à l'aménagement de son magasin, 23 octobre 1957**
- **AC Aix-les-Bains. 184 W 52, n° 1603. Autorisation de voirie accordée à M. Tomatis, par M. Scarato, AC Aix-les-Bains. 184 W 52, n° 1603. Autorisation de voirie accordée à M. Tomatis, par M. Scarato, entrepreneur, pour se brancher au tout-à-l'égout rue Sommeiller, 28 mars 1958**
- **AC Aix-les-Bains. 364 W 9, n° 04 C 5036. Déclaration de travaux accordée à Monsieur Portier Thierry AC Aix-les-Bains. 364 W 9, n° 04 C 5036. Déclaration de travaux accordée à Monsieur Portier Thierry pour la surélévation d'un bâtiment d'habitation, 10 mai 2004**

Documents figurés

- **Propriété de Mr Tomatis. Plan d'état actuel / Jo Maire, architecte. Aix-les-Bains, 9 juin 1956. Propriété de Mr Tomatis. Plan d'état actuel / Jo Maire, architecte. Aix-les-Bains, 9 juin 1956. Ech. 1 : 50. 1 tirage de plan ; 62 x 90 cm. (AC Aix-les-Bains. 184 W 45, n° 1276)**
- **Propriété de Mr Tomatis. Construction d'un magasin et appartements / Jo Maire, architecte. Propriété de Mr Tomatis. Construction d'un magasin et appartements / Jo Maire, architecte. Aix-les-Bains, 9 juin 1956. Ech. 1 : 50. 1 tirage de plan ; 71,5 x 110,5 cm. (AC Aix-les-Bains. 184 W 45, n° 1276)**
- **M. et Mme Portier. Déclaration de travaux exemptés de permis de construire pour surélévation d'un M. et Mme Portier. Déclaration de travaux exemptés de permis de construire pour surélévation d'un immeuble existant 26 rue de Chambéry. L'état des lieux : coupe longitudinale / Michel Viand, architecte-urbaniste. Aix-les-Bains, 28 février 2004. Ech. 1 : 100. 1 tirage de plan ; 29,7 x 42 cm. (AC Aix-les-Bains. 364 W 9, n° 04 C 5036)**
- **M. et Mme Portier. Déclaration de travaux exemptés de permis de construire pour surélévation d'un M. et Mme Portier. Déclaration de travaux exemptés de permis de construire pour surélévation d'un immeuble existant 26 rue de Chambéry. L'état des lieux : élévation est / Michel Viand, architecte-urbaniste. Aix-les-Bains, 28 février 2004. Ech. 1 : 100. 1 tirage de plan ; 29,7 x 42 cm. (AC Aix-les-Bains. 364 W 9, n° 04 C 5036)**
- **M. et Mme Portier. Déclaration de travaux exemptés de permis de construire pour surélévation d'un M. et Mme Portier. Déclaration de travaux exemptés de permis de construire pour surélévation d'un immeuble existant 26 rue de Chambéry. L'état des lieux : élévation sud / Michel Viand, architecte-urbaniste. Aix-les-Bains, 28 février 2004. Ech. 1 : 100. 1 tirage de plan ; 29,7 x 42 cm. (AC Aix-les-Bains. 364 W 9, n° 04 C 5036)**
- **M. et Mme Portier. Déclaration de travaux exemptés de permis de construire pour surélévation d'un M. et Mme Portier. Déclaration de travaux exemptés de permis de construire pour surélévation d'un immeuble existant 26 rue de Chambéry. L'état des lieux : élévation ouest / Michel Viand, architecte-urbaniste. Aix-les-Bains, 28 février 2004. Ech. 1 : 100. 1 tirage de plan ; 29,7 x 42 cm. (AC Aix-les-Bains. 364 W 9, n° 04 C 5036)**
- **M. et Mme Portier. Déclaration de travaux exemptés de permis de construire pour surélévation d'un**

M. et Mme Portier. Déclaration de travaux exemptés de permis de construire pour surélévation d'un immeuble existant 26 rue de Chambéry. Le projet de surélévation : plan du niveau R-1 / Michel Viand, architecte-urbaniste. Aix-les-Bains, 28 février 2004. Ech. 1 : 100. 1 tirage de plan ; 29,7 x 42 cm. (AC Aix-les-Bains. 364 W 9, n° 04 C 5036)

- **M. et Mme Portier. Déclaration de travaux exemptés de permis de construire pour surélévation d'un M. et Mme Portier. Déclaration de travaux exemptés de permis de construire pour surélévation d'un immeuble existant 26 rue de Chambéry. Le projet de surélévation : plan du rez de rue / Michel Viand, architecte-urbaniste. Aix-les-Bains, 28 février 2004. Ech. 1 : 100. 1 tirage de plan ; 29,7 x 42 cm. (AC Aix-les-Bains. 364 W 9, n° 04 C 5036)**
- **M. et Mme Portier. Déclaration de travaux exemptés de permis de construire pour surélévation d'un M. et Mme Portier. Déclaration de travaux exemptés de permis de construire pour surélévation d'un immeuble existant 26 rue de Chambéry. Le projet de surélévation : plan du niveau R+1 / Michel Viand, architecte-urbaniste. Aix-les-Bains, 28 février 2004. Ech. 1 : 100. 1 tirage de plan ; 29,7 x 42 cm. (AC Aix-les-Bains. 364 W 9, n° 04 C 5036)**
- **M. et Mme Portier. Déclaration de travaux exemptés de permis de construire pour surélévation d'un M. et Mme Portier. Déclaration de travaux exemptés de permis de construire pour surélévation d'un immeuble existant 26 rue de Chambéry. Le projet de surélévation : plan du niveau R+2 / Michel Viand, architecte-urbaniste. Aix-les-Bains, 28 février 2004. Ech. 1 : 100. 1 tirage de plan ; 29,7 x 42 cm. (AC Aix-les-Bains. 364 W 9, n° 04 C 5036)**
- **M. et Mme Portier. Déclaration de travaux exemptés de permis de construire pour surélévation d'un M. et Mme Portier. Déclaration de travaux exemptés de permis de construire pour surélévation d'un immeuble existant 26 rue de Chambéry. Le projet de surélévation : plan du niveau R+3 / Michel Viand, architecte-urbaniste. Aix-les-Bains, 28 février 2004. Ech. 1 : 100. 1 tirage de plan ; 29,7 x 42 cm. (AC Aix-les-Bains. 364 W 9, n° 04 C 5036)**
- **M. et Mme Portier. Déclaration de travaux exemptés de permis de construire pour surélévation d'un M. et Mme Portier. Déclaration de travaux exemptés de permis de construire pour surélévation d'un immeuble existant 26 rue de Chambéry. Le projet de surélévation : coupe longitudinale / Michel Viand, architecte-urbaniste. Aix-les-Bains, 28 février 2004. Ech. 1 : 100. 1 tirage de plan ; 29,7 x 42 cm. (AC Aix-les-Bains. 364 W 9, n° 04 C 5036)**
- **M. et Mme Portier. Déclaration de travaux exemptés de permis de construire pour surélévation d'un M. et Mme Portier. Déclaration de travaux exemptés de permis de construire pour surélévation d'un immeuble existant 26 rue de Chambéry. Le projet de surélévation : élévation est / Michel Viand, architecte-urbaniste. Aix-les-Bains, 28 février 2004. Ech. 1 : 100. 1 tirage de plan ; 29,7 x 42 cm. (AC Aix-les-Bains. 364 W 9, n° 04 C 5036)**
- **M. et Mme Portier. Déclaration de travaux exemptés de permis de construire pour surélévation d'un M. et Mme Portier. Déclaration de travaux exemptés de permis de construire pour surélévation d'un immeuble existant 26 rue de Chambéry. Le projet de surélévation : élévation sud / Michel Viand, architecte-urbaniste. Aix-les-Bains, 28 février 2004. Ech. 1 : 100. 1 tirage de plan ; 29,7 x 42 cm. (AC Aix-les-Bains. 364 W 9, n° 04 C 5036)**
- **M. et Mme Portier. Déclaration de travaux exemptés de permis de construire pour surélévation d'un M. et Mme Portier. Déclaration de travaux exemptés de permis de construire pour surélévation d'un immeuble existant 26 rue de Chambéry. Le projet de surélévation : élévation ouest / Michel Viand, architecte-urbaniste. Aix-les-Bains, 28 février 2004. Ech. 1 : 100. 1 tirage de plan ; 29,7 x 42 cm. (AC Aix-les-Bains. 364 W 9, n° 04 C 5036)**

- **M. et Mme Portier. Déclaration de travaux exemptés de permis de construire pour surélévation d'un M. et Mme Portier. Déclaration de travaux exemptés de permis de construire pour surélévation d'un immeuble existant 26 rue de Chambéry. Le volet paysager : photo 1.** [Etat avant travaux] / Michel Viand, architecte-urbaniste. Aix-les-Bains, 28 février 2004. Ech. 1 : 100. 1 tirage de plan ; 29,7 x 42 cm. (AC Aix-les-Bains. 364 W 9, n° 04 C 5036)
- **2329. Aix-les-Bains. Rue de Chambéry. [Vue depuis le sud] / Chambéry : Ed. La plus belle, E. 2329. Aix-les-Bains. Rue de Chambéry. [Vue depuis le sud] / Chambéry : Ed. La plus belle, E. Reynaud,** [début XXe siècle]. 9 x 14 cm. (AC Aix-les-Bains : Cp 20_03)

Annexe 1

ANNEXE 1 Liste des propriétaires

ANNEXE 1

Liste des propriétaires

1781 vers : Chappelle Louis, fils de François (495 : champ), Perret Claude (496 : champ)
1820 : les héritiers de Joseph Mathié (495 : champ), Perret Jean-Baptiste (496 : champ)
1857 avant : Morand Claude, dit Lorrin, ouvrier maçon
1862 : la veuve de François Gucher, cafetier
1871 : Larochette François, employé d'octroi rue de Tresserve
1873 : Guillard Louis, docteur en médecine et loueur en garni
1879 : Clerc Michel, sécheur, puis maître d'hôtel
1905 : Clerc François, fils de Michel
1905 : Chappuis Jean, fils de Pierre, cafetier
1943 : la veuve et les héritiers de Jean Chappuis
1956 : Tomatis Marc, époux Bonelli Lucie, cordonnier
2004 : les copropriétaires de l'immeuble 26 rue de Chambéry : Lucie Tomatis, Thierry Portier
Fonds de commerce (propriétaires ou gérants) jusqu'en 1981 :
1862-1870 : Gucher François Vve, cafetier
[?]
1905-1919 : Chappuis Jean Vve, née Tatin, cabaretier
Vers 1925-après 1934 : Chappuis Jean Vve, cabaretier et loueur de chambres meublées
Vers 1943-1954 : Chappuis Jean Vve, débitant de vin au petit détail
1960-1981 : Tomatis Marc, tenant magasin de chaussures

Données complémentaires

F-EBE-Collectifs-Aix-les-Bains

Formulaire de données complémentaires architecture des dossiers collectifs de l'aire d'étude de la ville d'Aix-les-Bains (Immeuble ; Maison ; Hôtel de voyageurs)

Position	sur rue
Mitoyen	oui
Alignement	1
Nombre de façades sur rue	2
Nombre de corps de bâtiments	1
Villégiature	0
Situation de la porte d'entrée	décentrée
Nombre d'étages	3
Entresol	0

Nombre de travées	2
Balcon	1
Balcon filant	0
Loggia	0
Balcon-loggia	0
Décrochement de façade	0
Matériaux du gros-oeuvre	calcaire
Matériaux des encadrements	béton moulé
Matériaux des garde-corps	métal
Forme du toit	toit à 2 versants
Liaison mur-toit	avant-toit fermé
Cour	cour
Puits de lumière	0
Sas	0
Garage	0
Décor de façade	minimum
Traitement des angles d'îlots	aucun
Nombre d'escaliers	3
Escalier 1: emplacement	demi-hors-oeuvre
Escalier 1: forme	tournant à retours avec jour
Escalier 1: situation	à l'arrière
Escalier 1: cage ouverte	ouverte
Escalier 1: nombre de volées par étage	1
Escalier 1: 1ère volée décalée	0
Escalier 1: tour d'escalier	1
Escalier 1: matériaux	béton
Escalier 2: emplacement	dans-oeuvre
Escalier 2: forme	droit
Escalier 2: situation	en revers de façade
Escalier 2: cage ouverte	aveugle
Escalier 2: nombre de volées par étage	1
Escalier 2: 1ère volée décalée	0
Escalier 2: tour d'escalier	0
Escalier 2: matériaux	pierre
Escalier en pendant	0
Immeuble faisant parti d'un ensemble	0

Cour commune	1
Entrée commune	0
Escalier commun	0
Façades en rapport	0
Traboule	0
Distribution des logements	par palier de l'escalier
Datation principale	3e quart 19e siècle
Datation secondaire	3e quart 20e siècle
Datation tertiaire	1er quart 21e siècle
Modifications 1	surélévation
Modifications 2	surélévation
Phase	sélectionné
Typologie	immeuble à deux corps de bâtiment en L

Illustrations

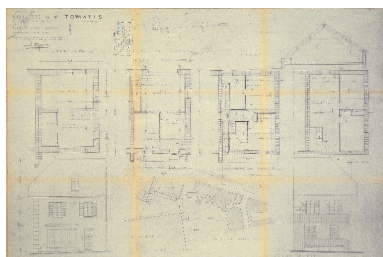

Etat avant les transformations de 1957
 Repr. François Fouger
 IVR82_20127300556NUCB

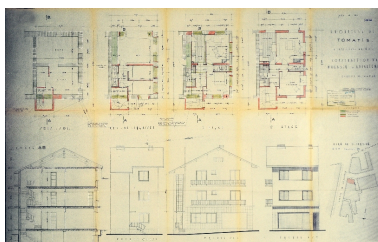

Etat après les transformations de 1957
 Repr. François Fouger
 IVR82_20127300557NUCB

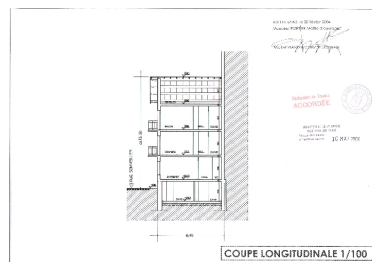

Coupe, avant travaux
 Repr. François Fouger
 IVR82_20127300898NUCB

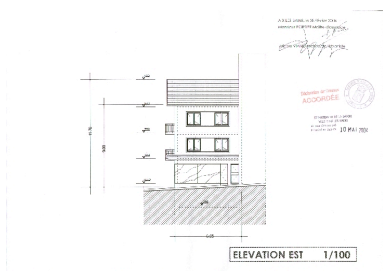

Façade est, avant travaux
 Repr. François Fouger
 IVR82_20127300899NUCB

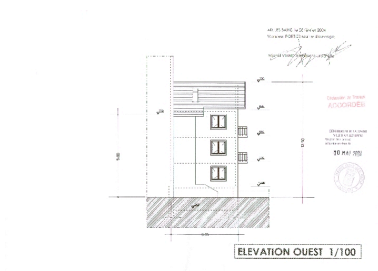

Façade ouest, avant travaux
 Repr. François Fouger
 IVR82_20127300901NUCB

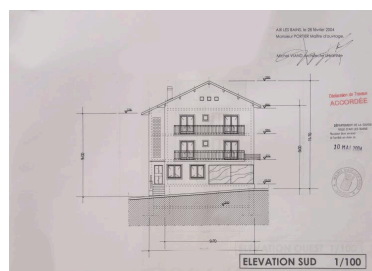

Façade sud avant travaux
 Repr. Denys Harreau
 IVR84_20177300361NUCB

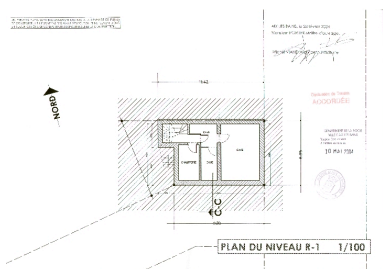

Plan du sous-sol, projet
 Repr. François Fouger

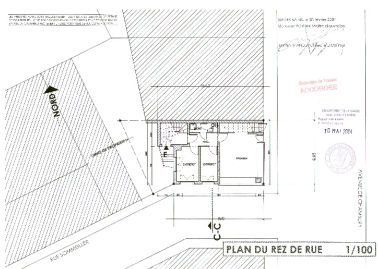

Plan du rez-de-chaussée, projet
 Repr. François Fouger

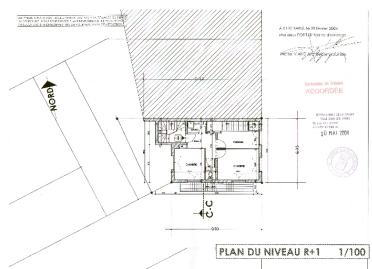

Plan du premier étage, projet
 Repr. François Fouger

IVR82_20127300902NUCB

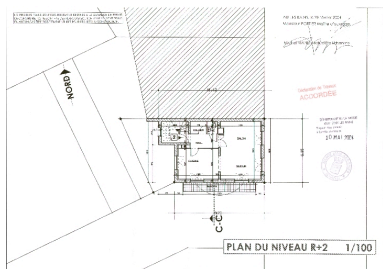

Plan du second étage, projet
Repro. François Fouger
IVR82_20127300905NUCB

IVR82_20127300903NUCB

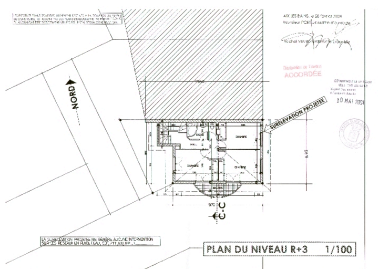

Plan du troisième étage, projet
Repro. François Fouger
IVR82_20127300906NUCB

IVR82_20127300904NUCB

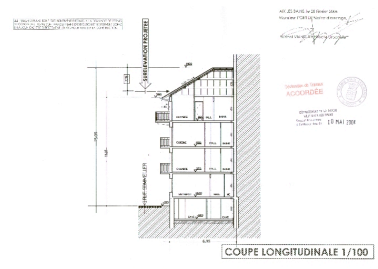

Coupe, projet
Repro. François Fouger
IVR82_20127300907NUCB

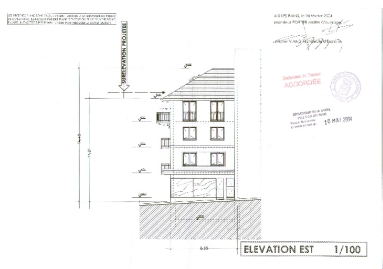

Façade est, projet
Repro. François Fouger
IVR82_20127300908NUCB

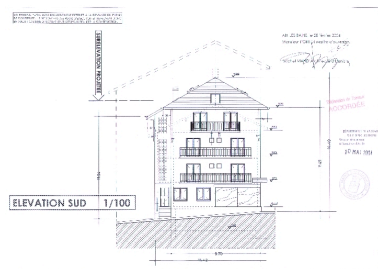

Façade sud, projet
Repro. François Fouger
IVR82_20127300909NUCB

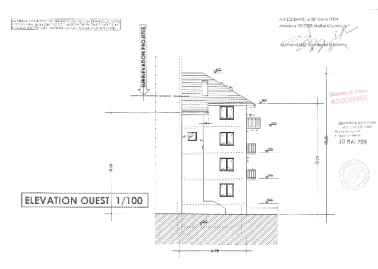

Façade ouest, projet
Repro. François Fouger
IVR82_20127300910NUCB



L'ancienne maison, à gauche, après l'Hôtel du Parc
Repro. François Fouger
IVR82_20077300441NUCB



Etat avant travaux
Repro. François Fouger
IVR82_20127300911NUCB



Vue générale
Phot. François Fouger
IVR82_20117300630NUCA



Façade principale
Phot. François Fouger
IVR82_20117300629NUCA



Vue de trois-quarts
Phot. François Fouger
IVR82_20127300255NUCA

Dossiers liés

Dossiers de synthèse :

Généralités (IA73001081) Rhône-Alpes, Savoie, Aix-les-Bains

Immeubles (IA73001097) Aix-les-Bains

Oeuvre(s) contenue(s) :

Oeuvre(s) en rapport :

Rue de Chambéry (IA73001151) Aix-les-Bains, Plaine de Marlioz

Rue Luthaud, puis rue Sommeiller (IA73002017) Rhône-Alpes, Savoie, Aix-les-Bains, Quartier de la gare

Secteur urbain de la Gare (IA73001159) Aix-les-Bains, Quartier de la gare

Auteur(s) du dossier : Marie-Reine Jazé-Charvolin, Philippe Gras

Copyright(s) : © Région Rhône-Alpes, Inventaire général du patrimoine culturel ; © Ville d'Aix-les-Bains

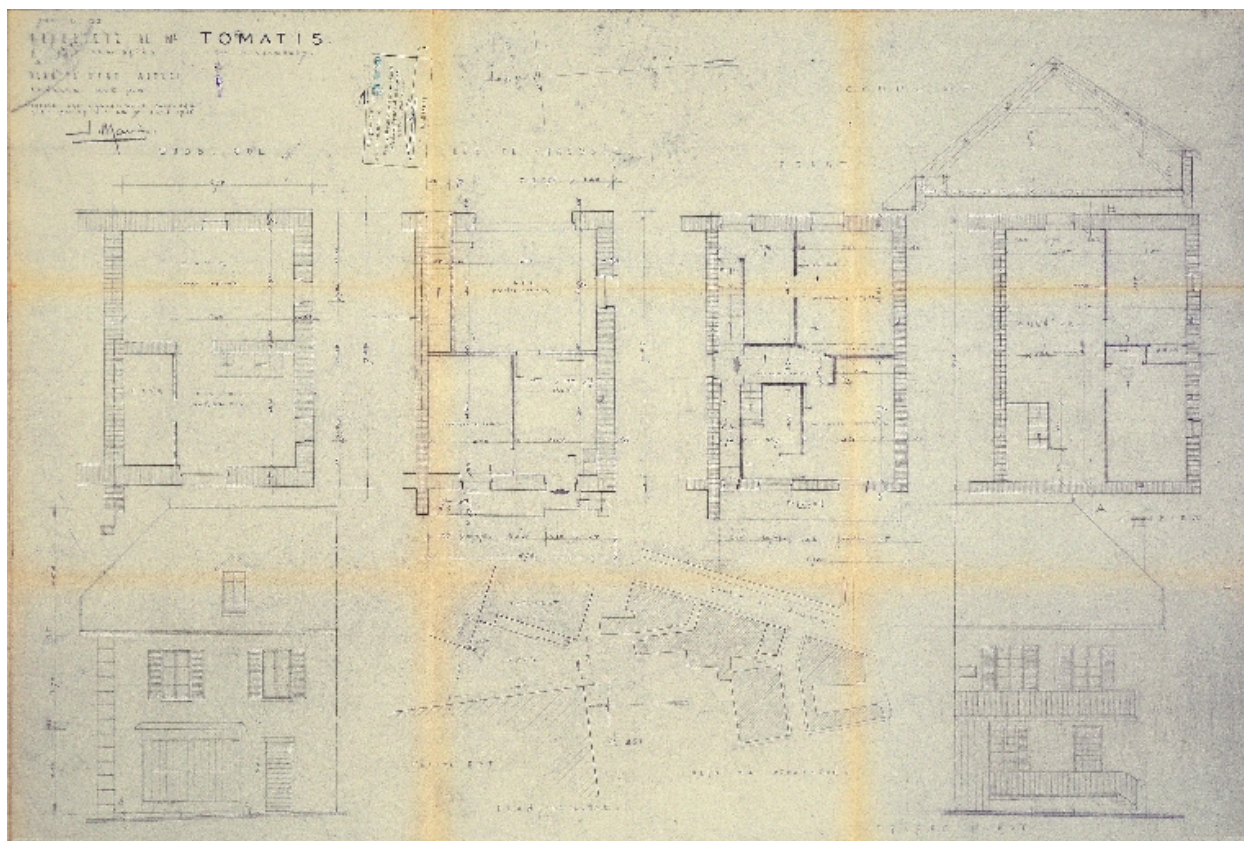

Etat avant les transformations de 1957

Référence du document reproduit :

- **Propriété de Mr Tomatis. Plan d'état actuel / Jo Maire, architecte. Aix-les-Bains, 9 juin 1956.**
Propriété de Mr Tomatis. Plan d'état actuel / Jo Maire, architecte. Aix-les-Bains, 9 juin 1956. Ech. 1 : 50. 1 tirage de plan ; 62 x 90 cm. (AC Aix-les-Bains. 184 W 45, n° 1276)
- **Propriété de Mr Tomatis. Plan d'état actuel / Jo Maire, architecte. Aix-les-Bains, 9 juin 1956.**
Propriété de Mr Tomatis. Plan d'état actuel / Jo Maire, architecte. Aix-les-Bains, 9 juin 1956. Ech. 1 : 50. 1 tirage de plan ; 62 x 90 cm. (AC Aix-les-Bains. 184 W 45, n° 1276)

IVR82_20127300556NUCB

Auteur de l'illustration (reproduction) : François Fouger

© Archives municipales d'Aix-les-Bains

reproduction soumise à autorisation du titulaire des droits d'exploitation

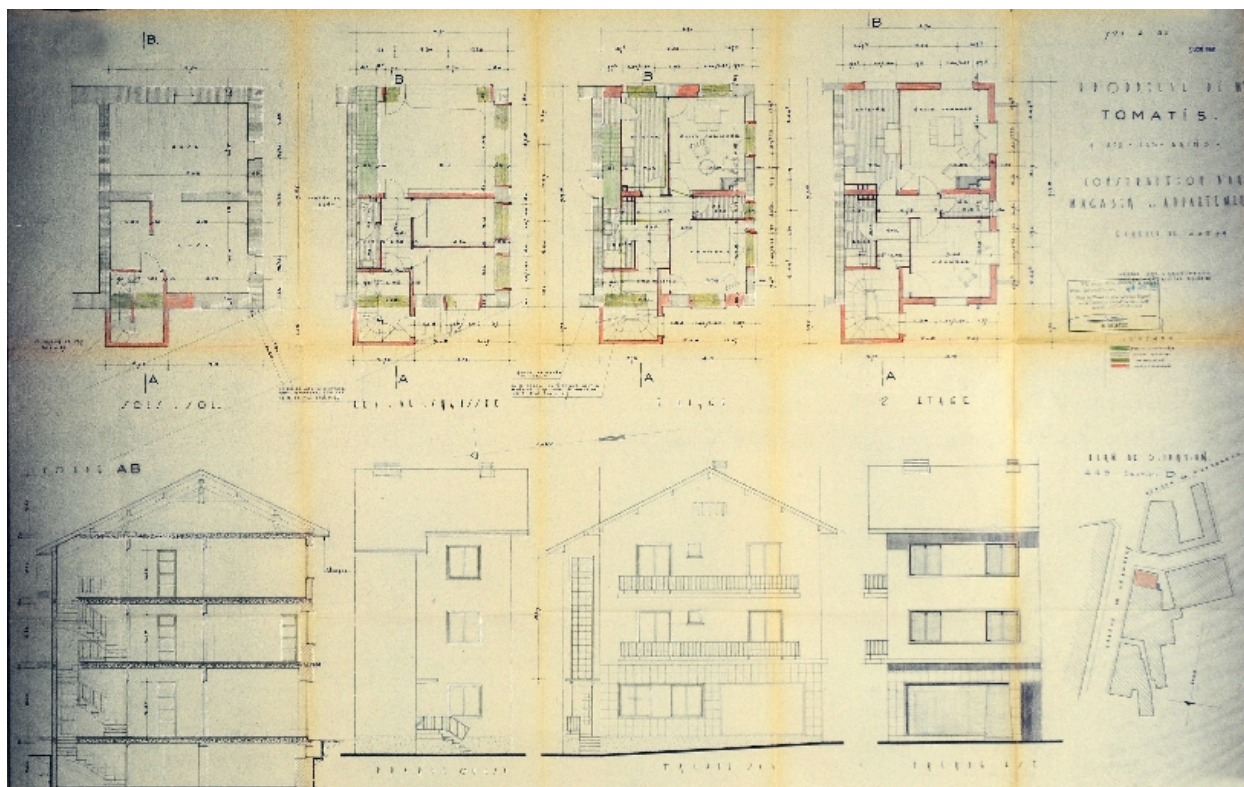

Etat après les transformations de 1957

Référence du document reproduit :

- **Propriété de Mr Tomatis. Construction d'un magasin et appartements / Jo Maire, architecte.**
Propriété de Mr Tomatis. Construction d'un magasin et appartements / Jo Maire, architecte. Aix-les-Bains, 9 juin 1956. Ech. 1 : 50. 1 tirage de plan ; 71,5 x 110,5 cm. (AC Aix-les-Bains. 184 W 45, n° 1276)
- **Propriété de Mr Tomatis. Construction d'un magasin et appartements / Jo Maire, architecte.**
Propriété de Mr Tomatis. Construction d'un magasin et appartements / Jo Maire, architecte. Aix-les-Bains, 9 juin 1956. Ech. 1 : 50. 1 tirage de plan ; 71,5 x 110,5 cm. (AC Aix-les-Bains. 184 W 45, n° 1276)

IVR82_20127300557NUCB

Auteur de l'illustration (reproduction) : François Fouger

© Archives municipales d'Aix-les-Bains

reproduction soumise à autorisation du titulaire des droits d'exploitation

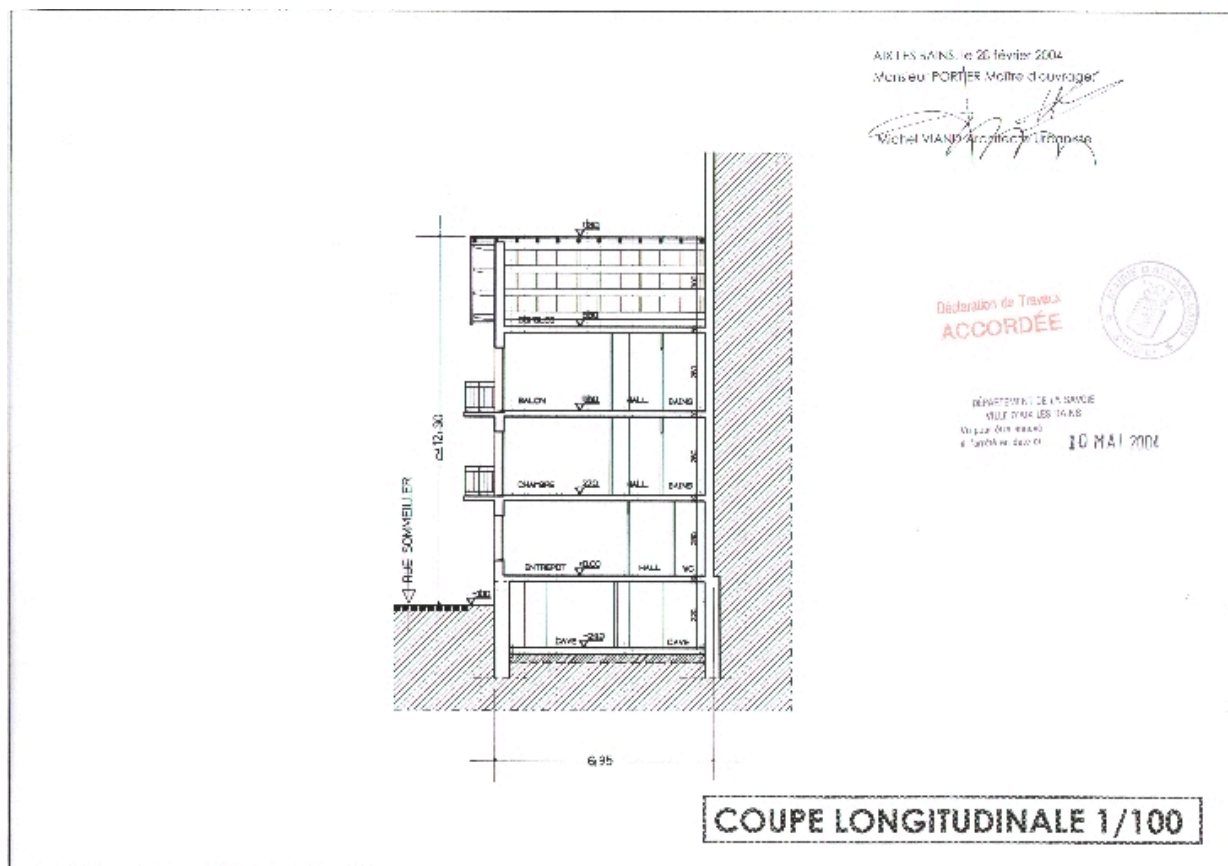

Coupe, avant travaux

Référence du document reproduit :

- **M. et Mme Portier. Déclaration de travaux exemptés de permis de construire pour surélévation d'un immeuble existant 26 rue de Chambéry. L'état des lieux : coupe longitudinale** / Michel Viand, architecte-urbaniste. Aix-les-Bains, 28 février 2004. Ech. 1 : 100. 1 tirage de plan ; 29,7 x 42 cm. (AC Aix-les-Bains. 364 W 9, n° 04 C 5036)
- **M. et Mme Portier. Déclaration de travaux exemptés de permis de construire pour surélévation d'un immeuble existant 26 rue de Chambéry. L'état des lieux : coupe longitudinale** / Michel Viand, architecte-urbaniste. Aix-les-Bains, 28 février 2004. Ech. 1 : 100. 1 tirage de plan ; 29,7 x 42 cm. (AC Aix-les-Bains. 364 W 9, n° 04 C 5036)

IVR82_20127300898NUCB

Auteur de l'illustration (reproduction) : François Fouger

© Archives municipales d'Aix-les-Bains

reproduction soumise à autorisation du titulaire des droits d'exploitation

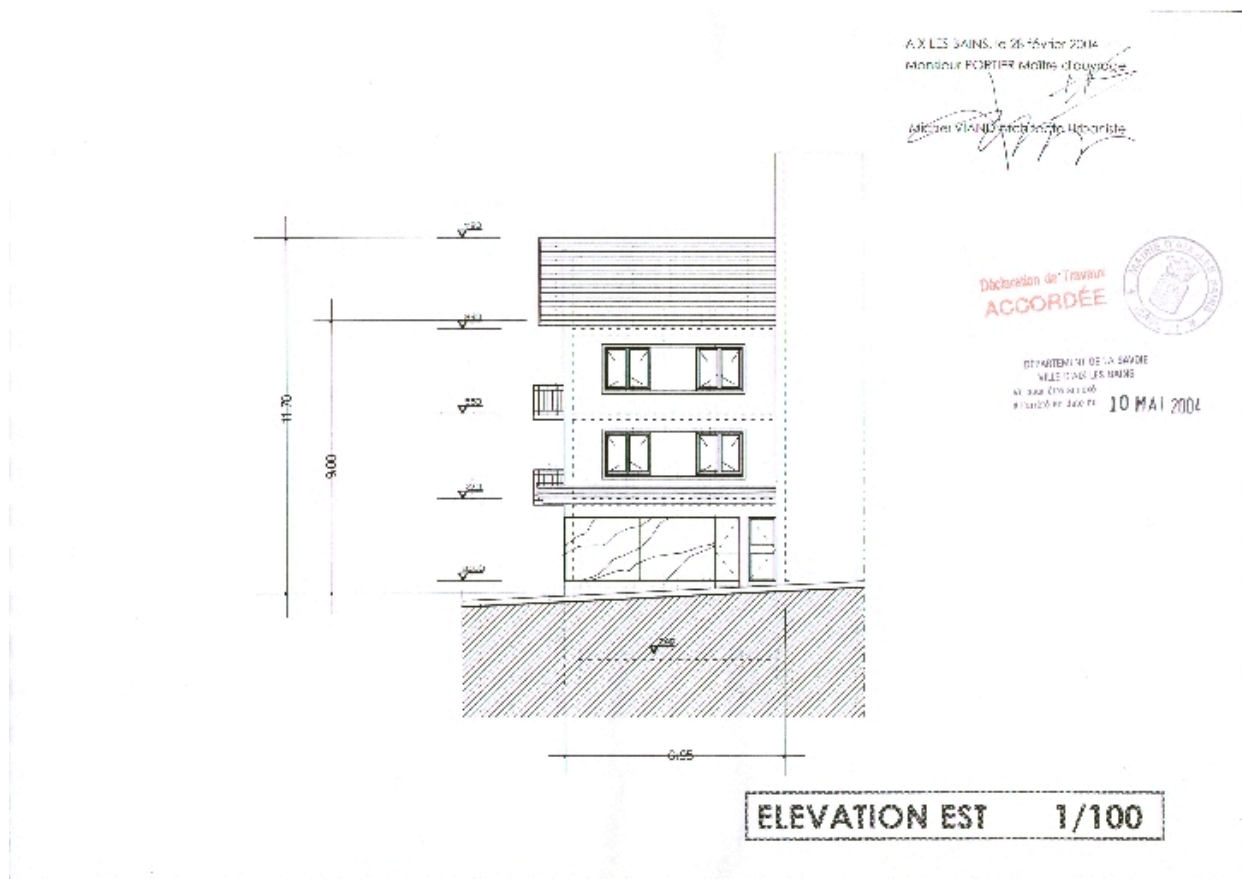

Façade est, avant travaux

Référence du document reproduit :

- **M. et Mme Portier. Déclaration de travaux exemptés de permis de construire pour surélévation d'un M. et Mme Portier. Déclaration de travaux exemptés de permis de construire pour surélévation d'un immeuble existant 26 rue de Chambéry. L'état des lieux : élévation est / Michel Viand, architecte-urbaniste. Aix-les-Bains, 28 février 2004. Ech. 1 : 100. 1 tirage de plan ; 29,7 x 42 cm. (AC Aix-les-Bains. 364 W 9, n° 04 C 5036)**
- **M. et Mme Portier. Déclaration de travaux exemptés de permis de construire pour surélévation d'un M. et Mme Portier. Déclaration de travaux exemptés de permis de construire pour surélévation d'un immeuble existant 26 rue de Chambéry. L'état des lieux : élévation est / Michel Viand, architecte-urbaniste. Aix-les-Bains, 28 février 2004. Ech. 1 : 100. 1 tirage de plan ; 29,7 x 42 cm. (AC Aix-les-Bains. 364 W 9, n° 04 C 5036)**

IVR82_20127300899NUCB

Auteur de l'illustration (reproduction) : François Fouger

© Archives municipales d'Aix-les-Bains

reproduction soumise à autorisation du titulaire des droits d'exploitation

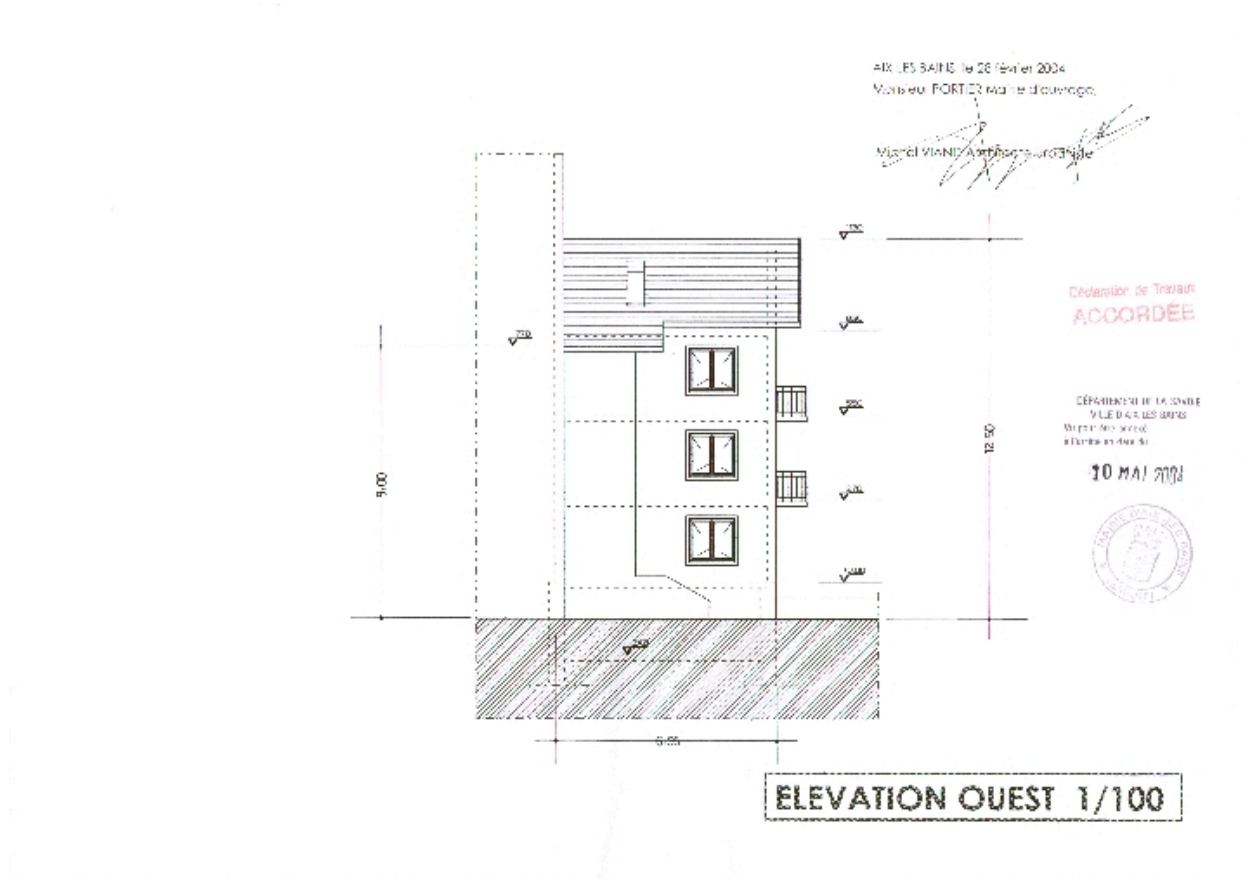

Façade ouest, avant travaux

Référence du document reproduit :

- **M. et Mme Portier. Déclaration de travaux exemptés de permis de construire pour surélévation d'un**
M. et Mme Portier. Déclaration de travaux exemptés de permis de construire pour surélévation d'un
immeuble existant 26 rue de Chambéry. L'état des lieux : élévation ouest / Michel Viand, architecte-
urbaniste. Aix-les-Bains, 28 février 2004. Ech. 1 : 100. 1 tirage de plan ; 29,7 x 42 cm. (AC Aix-les-Bains. 364
W 9, n° 04 C 5036)
- **M. et Mme Portier. Déclaration de travaux exemptés de permis de construire pour surélévation d'un**
M. et Mme Portier. Déclaration de travaux exemptés de permis de construire pour surélévation d'un
immeuble existant 26 rue de Chambéry. L'état des lieux : élévation ouest / Michel Viand, architecte-
urbaniste. Aix-les-Bains, 28 février 2004. Ech. 1 : 100. 1 tirage de plan ; 29,7 x 42 cm. (AC Aix-les-Bains. 364
W 9, n° 04 C 5036)

IVR82_20127300901NUCB

Auteur de l'illustration (reproduction) : François Fouger

© Archives municipales d'Aix-les-Bains

reproduction soumise à autorisation du titulaire des droits d'exploitation

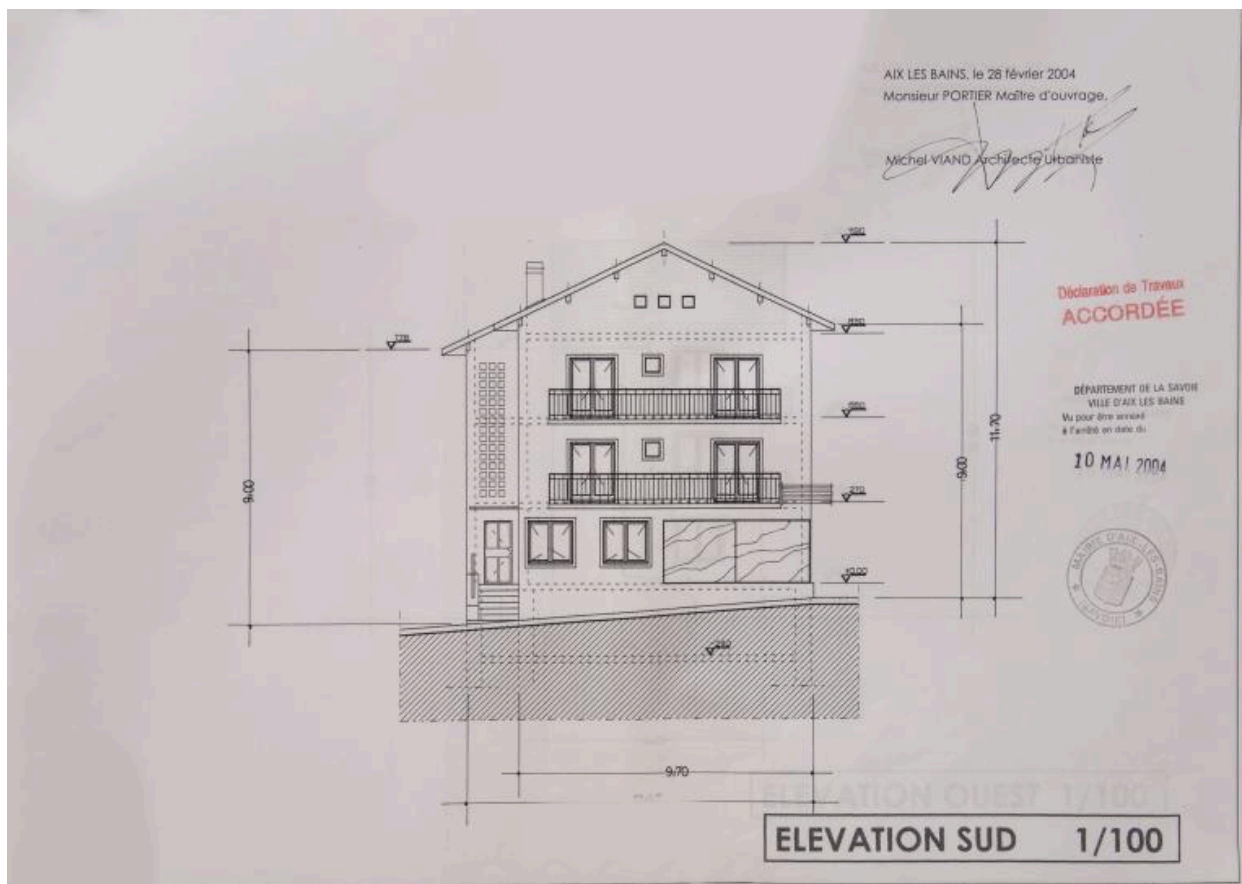

Façade sud avant travaux

Référence du document reproduit :

- **M. et Mme Portier. Déclaration de travaux exemptés de permis de construire pour surélévation d'un immeuble existant 26 rue de Chambéry. Le projet de surélévation : élévation sud / Michel Viand, architecte-urbaniste. Aix-les-Bains, 28 février 2004. Ech. 1 : 100. 1 tirage de plan ; 29,7 x 42 cm. (AC Aix-les-Bains. 364 W 9, n° 04 C 5036)**

IVR84_20177300361NUCB

Auteur de l'illustration (reproduction) : Denys Harreau

Date de prise de vue : 2017

© Archives municipales d'Aix-les-Bains

reproduction soumise à autorisation du titulaire des droits d'exploitation

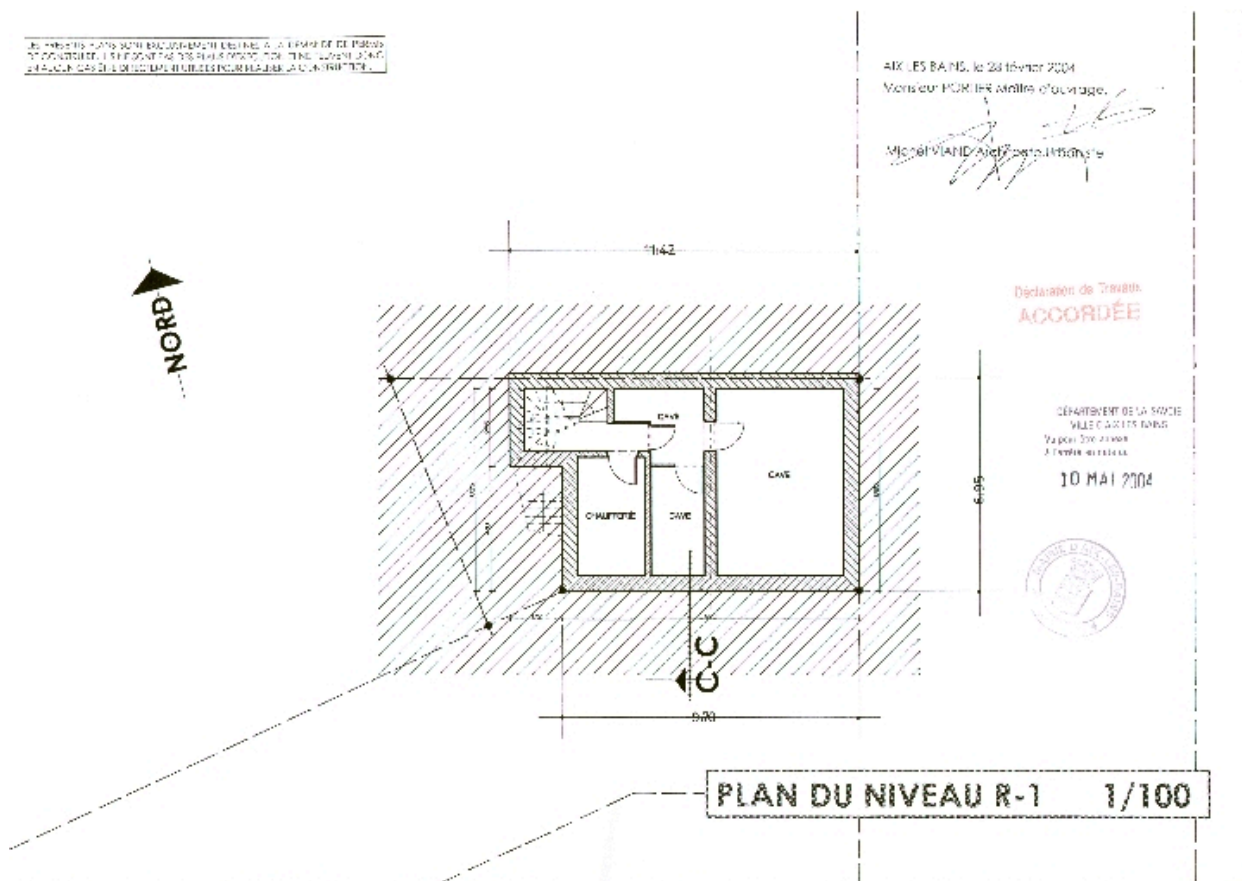

Plan du sous-sol, projet

Référence du document reproduit :

- **M. et Mme Portier. Déclaration de travaux exemptés de permis de construire pour surélévation d'un**
M. et Mme Portier. Déclaration de travaux exemptés de permis de construire pour surélévation d'un
immeuble existant 26 rue de Chambéry. Le projet de surélévation : plan du niveau R-1 / Michel Viand,
architecte-urbaniste. Aix-les-Bains, 28 février 2004. Ech. 1 : 100. 1 tirage de plan ; 29,7 x 42 cm. (AC Aix-les-Bains. 364 W 9, n° 04 C 5036)
- **M. et Mme Portier. Déclaration de travaux exemptés de permis de construire pour surélévation d'un**
M. et Mme Portier. Déclaration de travaux exemptés de permis de construire pour surélévation d'un
immeuble existant 26 rue de Chambéry. Le projet de surélévation : plan du niveau R-1 / Michel Viand,
architecte-urbaniste. Aix-les-Bains, 28 février 2004. Ech. 1 : 100. 1 tirage de plan ; 29,7 x 42 cm. (AC Aix-les-Bains. 364 W 9, n° 04 C 5036)

IVR82_20127300902NUCB

Auteur de l'illustration (reproduction) : François Fouger

© Archives municipales d'Aix-les-Bains

reproduction soumise à autorisation du titulaire des droits d'exploitation

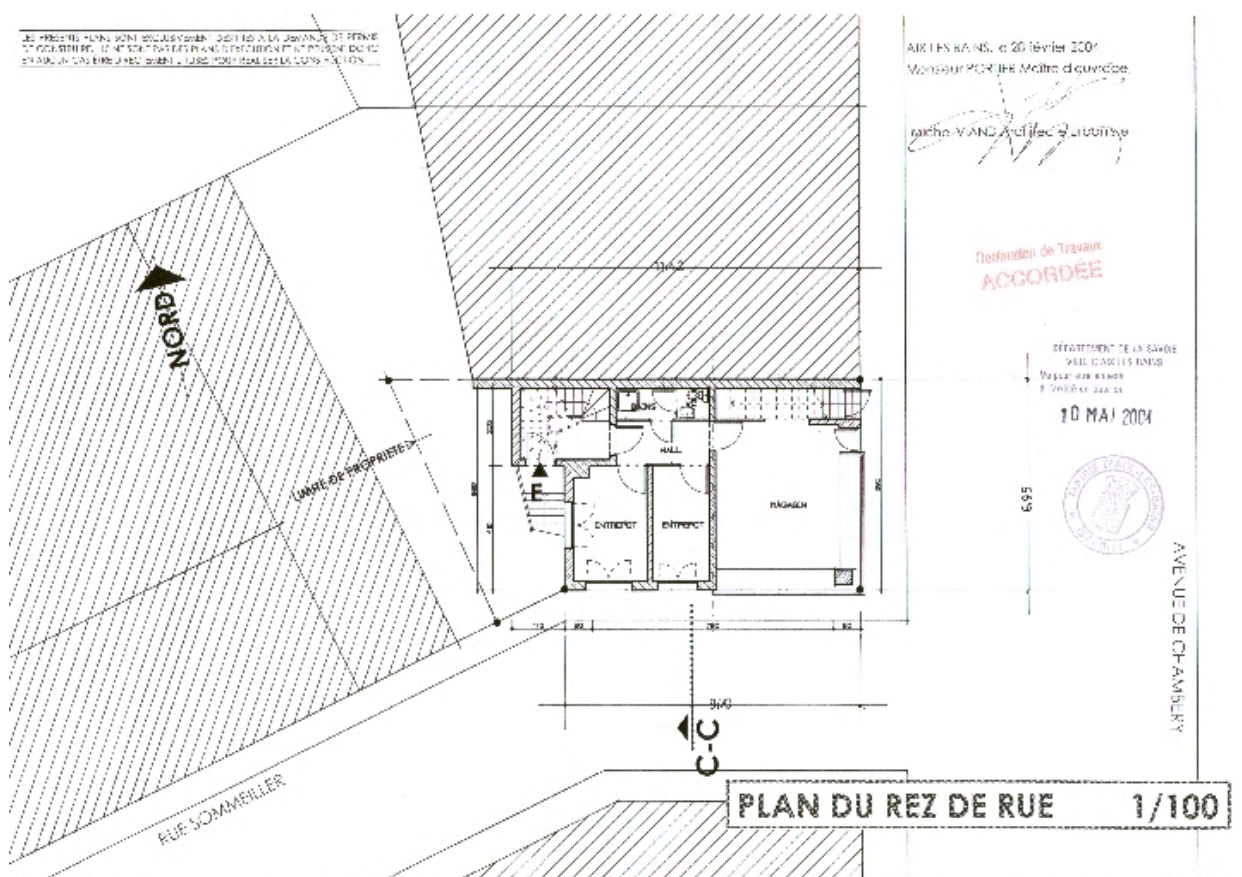

Plan du rez-de-chaussée, projet

Référence du document reproduit :

- **M. et Mme Portier. Déclaration de travaux exemptés de permis de construire pour surélévation d'un immeuble existant 26 rue de Chambéry. Le projet de surélévation : plan du rez de rue / Michel Viand, architecte-urbaniste. Aix-les-Bains, 28 février 2004. Ech. 1 : 100. 1 tirage de plan ; 29,7 x 42 cm. (AC Aix-les-Bains. 364 W 9, n° 04 C 5036)**
- **M. et Mme Portier. Déclaration de travaux exemptés de permis de construire pour surélévation d'un immeuble existant 26 rue de Chambéry. Le projet de surélévation : plan du rez de rue / Michel Viand, architecte-urbaniste. Aix-les-Bains, 28 février 2004. Ech. 1 : 100. 1 tirage de plan ; 29,7 x 42 cm. (AC Aix-les-Bains. 364 W 9, n° 04 C 5036)**

IVR82_20127300903NUCB

Auteur de l'illustration (reproduction) : François Fouger

© Archives municipales d'Aix-les-Bains

reproduction soumise à autorisation du titulaire des droits d'exploitation

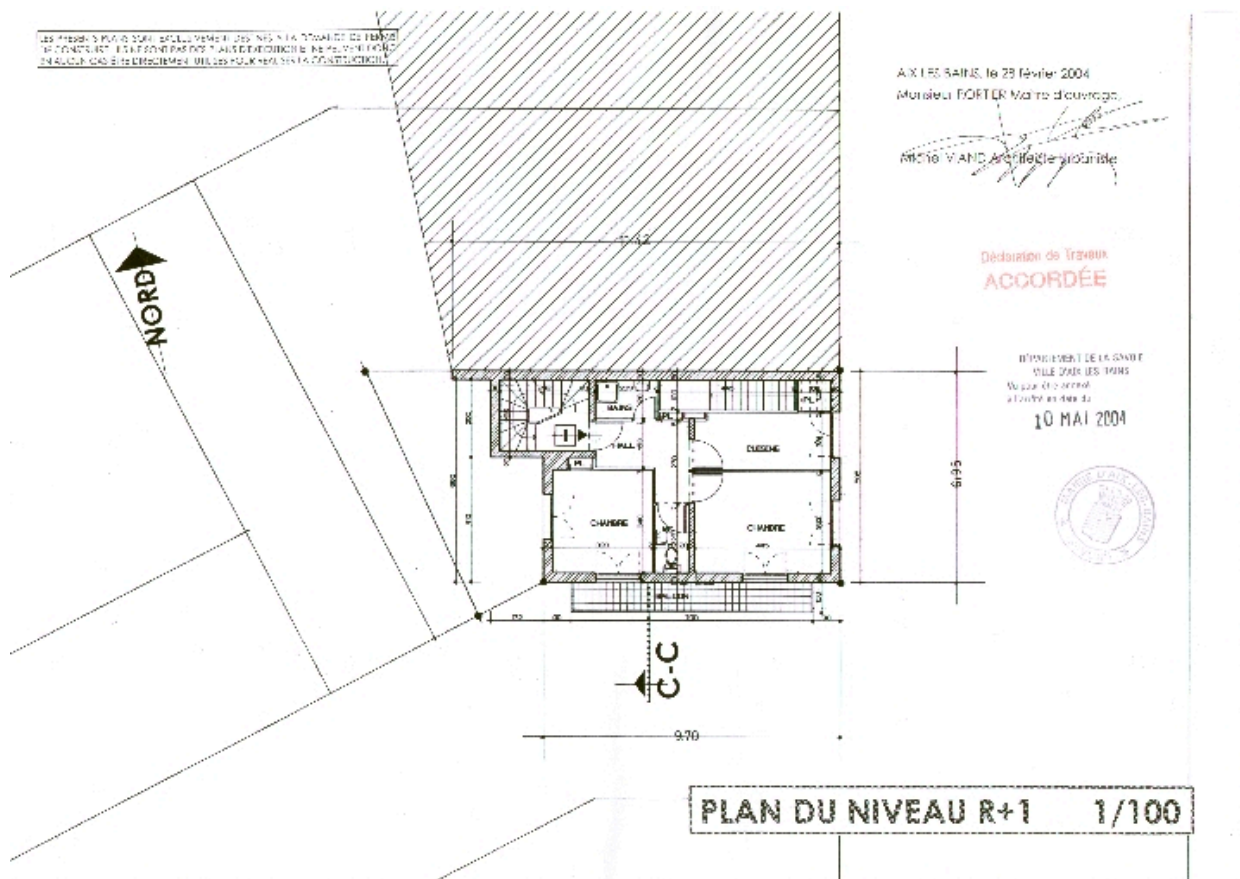

Plan du premier étage, projet

Référence du document reproduit :

- **M. et Mme Portier. Déclaration de travaux exemptés de permis de construire pour surélévation d'un immeuble existant 26 rue de Chambéry. Le projet de surélévation : plan du niveau R+1 / Michel Viand, architecte-urbaniste. Aix-les-Bains, 28 février 2004. Ech. 1 : 100. 1 tirage de plan ; 29,7 x 42 cm. (AC Aix-les-Bains. 364 W 9, n° 04 C 5036)**
- **M. et Mme Portier. Déclaration de travaux exemptés de permis de construire pour surélévation d'un immeuble existant 26 rue de Chambéry. Le projet de surélévation : plan du niveau R+1 / Michel Viand, architecte-urbaniste. Aix-les-Bains, 28 février 2004. Ech. 1 : 100. 1 tirage de plan ; 29,7 x 42 cm. (AC Aix-les-Bains. 364 W 9, n° 04 C 5036)**

IVR82_20127300904NUCB

Auteur de l'illustration (reproduction) : François Fouger

© Archives municipales d'Aix-les-Bains

reproduction soumise à autorisation du titulaire des droits d'exploitation

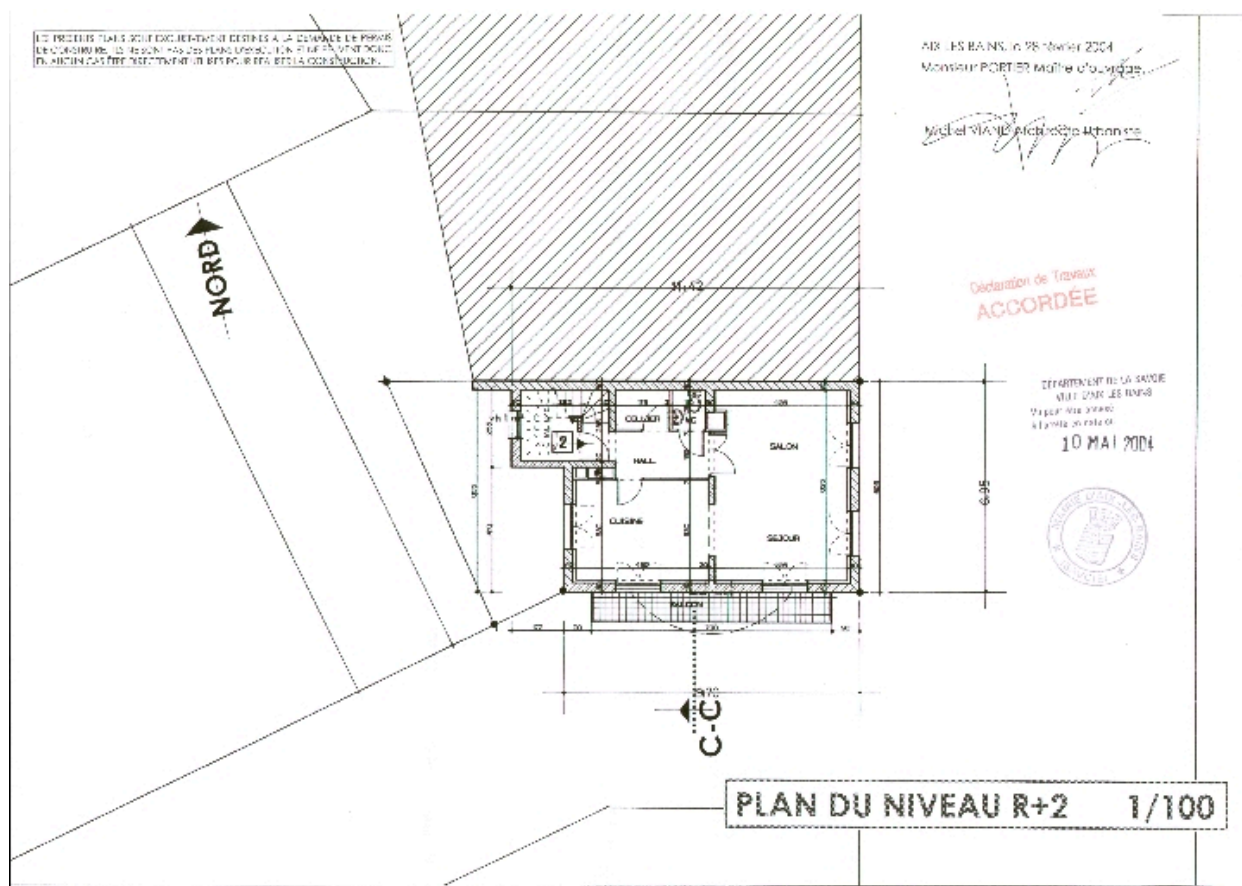

Plan du second étage, projet

Référence du document reproduit :

- **M. et Mme Portier. Déclaration de travaux exemptés de permis de construire pour surélévation d'un immeuble existant 26 rue de Chambéry. Le projet de surélévation : plan du niveau R+2 / Michel Viand, architecte-urbaniste. Aix-les-Bains, 28 février 2004. Ech. 1 : 100. 1 tirage de plan ; 29,7 x 42 cm. (AC Aix-les-Bains. 364 W 9, n° 04 C 5036)**
- **M. et Mme Portier. Déclaration de travaux exemptés de permis de construire pour surélévation d'un immeuble existant 26 rue de Chambéry. Le projet de surélévation : plan du niveau R+2 / Michel Viand, architecte-urbaniste. Aix-les-Bains, 28 février 2004. Ech. 1 : 100. 1 tirage de plan ; 29,7 x 42 cm. (AC Aix-les-Bains. 364 W 9, n° 04 C 5036)**

IVR82_20127300905NUCB

Auteur de l'illustration (reproduction) : François Fouger

© Archives municipales d'Aix-les-Bains

reproduction soumise à autorisation du titulaire des droits d'exploitation

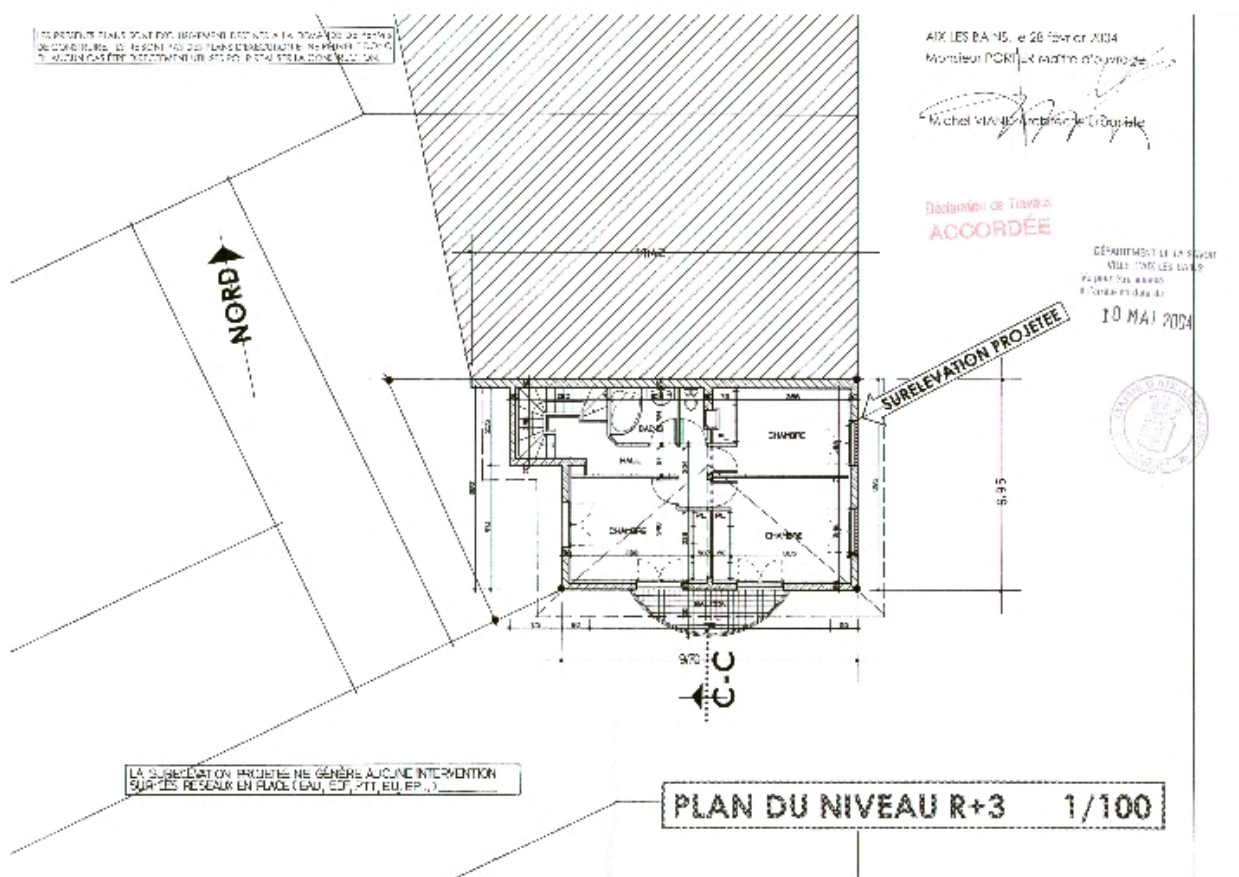

Plan du troisième étage, projet

Référence du document reproduit :

- **M. et Mme Portier. Déclaration de travaux exemptés de permis de construire pour surélévation d'un**
M. et Mme Portier. Déclaration de travaux exemptés de permis de construire pour surélévation d'un
immeuble existant 26 rue de Chambéry. Le projet de surélévation : plan du niveau R+3 / Michel Viand,
architecte-urbaniste. Aix-les-Bains, 28 février 2004. Ech. 1 : 100. 1 tirage de plan ; 29,7 x 42 cm. (AC Aix-les-Bains. 364 W 9, n° 04 C 5036)
- **M. et Mme Portier. Déclaration de travaux exemptés de permis de construire pour surélévation d'un**
M. et Mme Portier. Déclaration de travaux exemptés de permis de construire pour surélévation d'un
immeuble existant 26 rue de Chambéry. Le projet de surélévation : plan du niveau R+3 / Michel Viand,
architecte-urbaniste. Aix-les-Bains, 28 février 2004. Ech. 1 : 100. 1 tirage de plan ; 29,7 x 42 cm. (AC Aix-les-Bains. 364 W 9, n° 04 C 5036)

IVR82_20127300906NUCB

Auteur de l'illustration (reproduction) : François Fouger

© Archives municipales d'Aix-les-Bains

reproduction soumise à autorisation du titulaire des droits d'exploitation

LES ÉLÉMENTS DANS SON DÉVELOPPEMENT ÉCONOMIQUE ET SOCIAL SONT PRÉSENTÉS EN ANNEXE 1. LE PRÉSENT DOCUMENT EST RÉVISÉ EN 2004. LES ÉLÉMENTS DÉTAILLÉS ET LE PRÉSENT DOCUMENT SONT À LA DISPOSITION DES MEMBRES DU BUREAU MUNICIPAL.

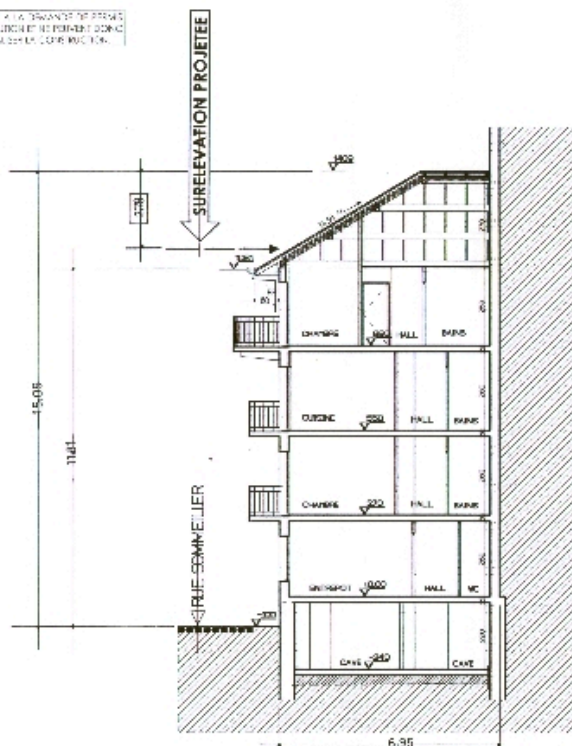

AIX-LES-BAINS, le 28 février 2004

Monsieur PORTIER, Maître d'ouvrage,

Michel VIAND, Architecte-urbaniste

Déclaration de Travaux
ACCORDÉE



DÉPARTEMENT DE LA SAVOIE
VILLE D'AIX-LES-BAINS
Organisme de l'Etat
à Paris le 10 MAI 2004

COUPE LONGITUDINALE 1/100

Coupe, projet

Référence du document reproduit :

- **M. et Mme Portier. Déclaration de travaux exemptés de permis de construire pour surélévation d'un immeuble existant 26 rue de Chambéry. Le projet de surélévation : coupe longitudinale / Michel Viand, architecte-urbaniste. Aix-les-Bains, 28 février 2004. Ech. 1 : 100. 1 tirage de plan ; 29,7 x 42 cm. (AC Aix-les-Bains. 364 W 9, n° 04 C 5036)**
- **M. et Mme Portier. Déclaration de travaux exemptés de permis de construire pour surélévation d'un immeuble existant 26 rue de Chambéry. Le projet de surélévation : coupe longitudinale / Michel Viand, architecte-urbaniste. Aix-les-Bains, 28 février 2004. Ech. 1 : 100. 1 tirage de plan ; 29,7 x 42 cm. (AC Aix-les-Bains. 364 W 9, n° 04 C 5036)**

IVR82_20127300907NUCB

Auteur de l'illustration (reproduction) : François Fouger

© Archives municipales d'Aix-les-Bains

reproduction soumise à autorisation du titulaire des droits d'exploitation

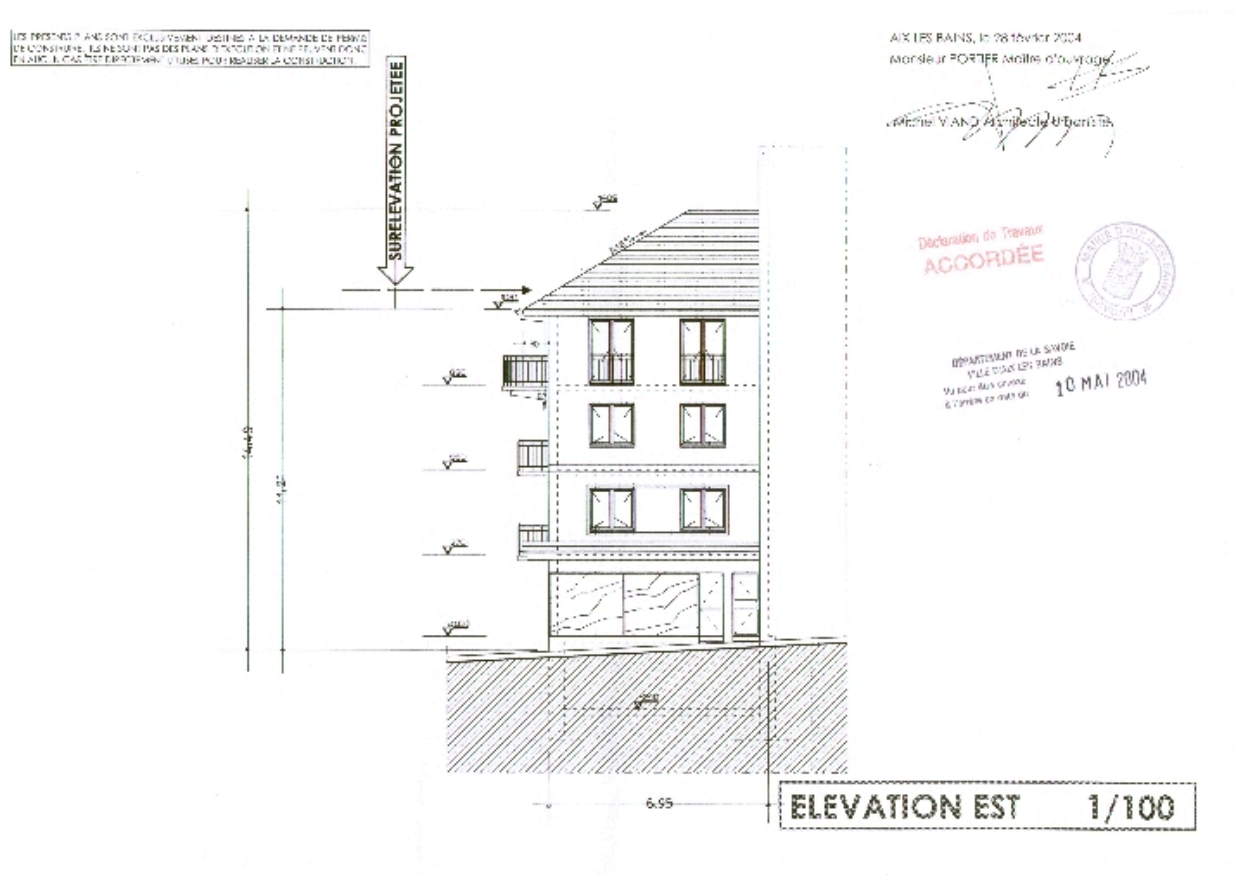

Façade est, projet

Référence du document reproduit :

- **M. et Mme Portier. Déclaration de travaux exemptés de permis de construire pour surélévation d'un immeuble existant 26 rue de Chambéry. Le projet de surélévation : élévation est / Michel Viand, architecte-urbaniste. Aix-les-Bains, 28 février 2004. Ech. 1 : 100. 1 tirage de plan ; 29,7 x 42 cm. (AC Aix-les-Bains. 364 W 9, n° 04 C 5036)**
- **M. et Mme Portier. Déclaration de travaux exemptés de permis de construire pour surélévation d'un immeuble existant 26 rue de Chambéry. Le projet de surélévation : élévation est / Michel Viand, architecte-urbaniste. Aix-les-Bains, 28 février 2004. Ech. 1 : 100. 1 tirage de plan ; 29,7 x 42 cm. (AC Aix-les-Bains. 364 W 9, n° 04 C 5036)**

IVR82_20127300908NUCB

Auteur de l'illustration (reproduction) : François Fouger

© Archives municipales d'Aix-les-Bains

reproduction soumise à autorisation du titulaire des droits d'exploitation

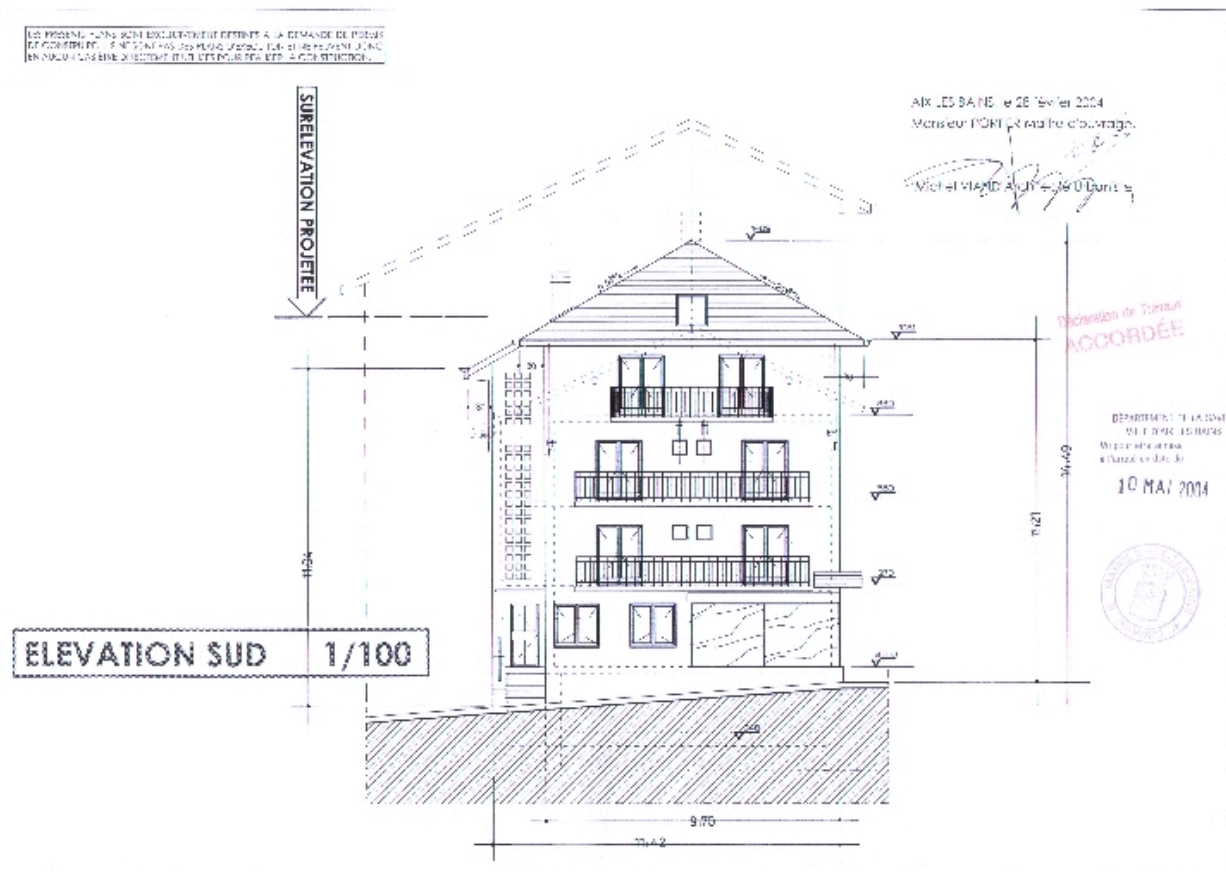

Façade sud, projet

Référence du document reproduit :

- **M. et Mme Portier. Déclaration de travaux exemptés de permis de construire pour surélévation d'un M. et Mme Portier. Déclaration de travaux exemptés de permis de construire pour surélévation d'un immeuble existant 26 rue de Chambéry. Le projet de surélévation : élévation sud / Michel Viand, architecte-urbaniste. Aix-les-Bains, 28 février 2004. Ech. 1 : 100. 1 tirage de plan ; 29,7 x 42 cm. (AC Aix-les-Bains. 364 W 9, n° 04 C 5036)**
- **M. et Mme Portier. Déclaration de travaux exemptés de permis de construire pour surélévation d'un M. et Mme Portier. Déclaration de travaux exemptés de permis de construire pour surélévation d'un immeuble existant 26 rue de Chambéry. Le projet de surélévation : élévation sud / Michel Viand, architecte-urbaniste. Aix-les-Bains, 28 février 2004. Ech. 1 : 100. 1 tirage de plan ; 29,7 x 42 cm. (AC Aix-les-Bains. 364 W 9, n° 04 C 5036)**

IVR82_20127300909NUCB

Auteur de l'illustration (reproduction) : François Fouger

© Archives municipales d'Aix-les-Bains

reproduction soumise à autorisation du titulaire des droits d'exploitation

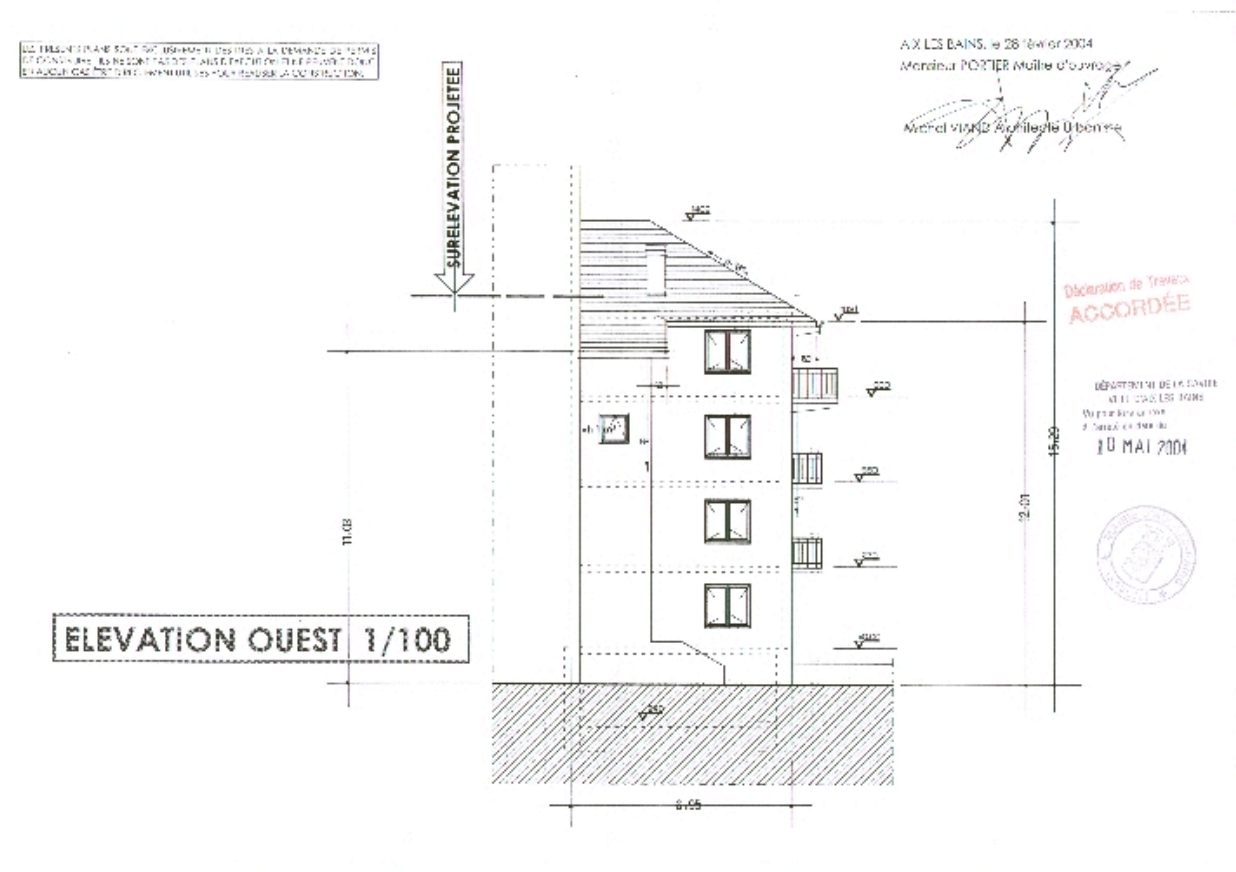

Façade ouest, projet

Référence du document reproduit :

- **M. et Mme Portier. Déclaration de travaux exemptés de permis de construire pour surélévation d'un M. et Mme Portier. Déclaration de travaux exemptés de permis de construire pour surélévation d'un immeuble existant 26 rue de Chambéry. Le projet de surélévation : élévation ouest / Michel Viand, architecte-urbaniste. Aix-les-Bains, 28 février 2004. Ech. 1 : 100. 1 tirage de plan ; 29,7 x 42 cm. (AC Aix-les-Bains. 364 W 9, n° 04 C 5036)**
- **M. et Mme Portier. Déclaration de travaux exemptés de permis de construire pour surélévation d'un M. et Mme Portier. Déclaration de travaux exemptés de permis de construire pour surélévation d'un immeuble existant 26 rue de Chambéry. Le projet de surélévation : élévation ouest / Michel Viand, architecte-urbaniste. Aix-les-Bains, 28 février 2004. Ech. 1 : 100. 1 tirage de plan ; 29,7 x 42 cm. (AC Aix-les-Bains. 364 W 9, n° 04 C 5036)**

IVR82_20127300910NUCB

Auteur de l'illustration (reproduction) : François Fouger

© Archives municipales d'Aix-les-Bains

reproduction soumise à autorisation du titulaire des droits d'exploitation



L'ancienne maison, à gauche, après l'Hôtel du Parc

Référence du document reproduit :

- **2329. Aix-les-Bains. Rue de Chambéry. [Vue depuis le sud] / Chambéry : Ed. La plus belle, E. Reynaud, [début XXe siècle]. 9 x 14 cm. (AC Aix-les-Bains : Cp 20_03)**
- **2329. Aix-les-Bains. Rue de Chambéry. [Vue depuis le sud] / Chambéry : Ed. La plus belle, E. Reynaud, [début XXe siècle]. 9 x 14 cm. (AC Aix-les-Bains : Cp 20_03)**

IVR82_20077300441NUCB

Auteur de l'illustration (reproduction) : François Fouger

© Archives municipales d'Aix-les-Bains

reproduction soumise à autorisation du titulaire des droits d'exploitation



Etat avant travaux

Référence du document reproduit :

- **M. et Mme Portier. Déclaration de travaux exemptés de permis de construire pour surélévation d'un immeuble existant 26 rue de Chambéry. Le volet paysager : photo 1.** [Etat avant travaux] / Michel Viand, architecte-urbaniste. Aix-les-Bains, 28 février 2004. Ech. 1 : 100. 1 tirage de plan ; 29,7 x 42 cm. (AC Aix-les-Bains. 364 W 9, n° 04 C 5036)
- **M. et Mme Portier. Déclaration de travaux exemptés de permis de construire pour surélévation d'un immeuble existant 26 rue de Chambéry. Le volet paysager : photo 1.** [Etat avant travaux] / Michel Viand, architecte-urbaniste. Aix-les-Bains, 28 février 2004. Ech. 1 : 100. 1 tirage de plan ; 29,7 x 42 cm. (AC Aix-les-Bains. 364 W 9, n° 04 C 5036)

IVR82_20127300911NUCB

Auteur de l'illustration (reproduction) : François Fouger

© Archives municipales d'Aix-les-Bains

reproduction soumise à autorisation du titulaire des droits d'exploitation



Vue générale

IVR82_20117300630NUCA

Auteur de l'illustration : François Fouger

© Région Rhône-Alpes, Inventaire général du patrimoine culturel ; © Ville d'Aix-les-Bains
reproduction soumise à autorisation du titulaire des droits d'exploitation



Façade principale

IVR82_20117300629NUCA

Auteur de l'illustration : François Fouger

© Région Rhône-Alpes, Inventaire général du patrimoine culturel ; © Ville d'Aix-les-Bains
reproduction soumise à autorisation du titulaire des droits d'exploitation



Vue de trois-quarts

IVR82_20127300255NUCA

Auteur de l'illustration : François Fouger

© Région Rhône-Alpes, Inventaire général du patrimoine culturel ; © Ville d'Aix-les-Bains
reproduction soumise à autorisation du titulaire des droits d'exploitation