Rhône-Alpes, Savoie
Saint-Offenge-Dessus
les Daudes

Grange-étable

Références du dossier

Numéro de dossier : IA73003244
Date de l'enquête initiale : 2013
Date(s) de rédaction : 2014
Cadre de l'étude : inventaire topographique Inventaire du Parc naturel régional du Massif des Bauges
Degré d'étude : recensé

Désignation

Dénomination : grange, étable

Compléments de localisation

Milieu d'implantation : isolé
Références cadastrales : 1880, B2, 234 ; 2013, B2, 184

Historique

Edifice datable du milieu du 19e siècle : il est porté sur le premier cadastre français, en 1880 (bâtiment appartenant à Gabriel Grosdaillon, de Cornat).

Période(s) principale(s) : milieu 19e siècle (?)

Description

L'édifice se trouve dans une zone de prés au pied de la montagne, en limite de forêt et au-dessus du hameau de Cornat. Il est perpendiculaire à la pente, avec l'étable en aval (vaches sur une rangée, avec quatre trous d'attache ; deux trappes à foin circulaires au-dessus des râteliers, dans la cloison en bois séparant la grange ; mangeoire maçonnée), grange en amont ; accès au fenil dans le comble par une porte haute dans le pignon amont (pas de plain-pied). Le bâtiment est en moellon de calcaire, avec encadrements en bois et pignons en bardage de planches. Toit à longs pans, avec demi-croupe côté aval, en fibrociment (débord de toiture par extension en façade).

Eléments descriptifs

Matériau(x) du gros-oeuvre, mise en oeuvre et revêtement : calcaire, moellon
Matériau(x) de couverture : ciment amiante en couverture
Étage(s) ou vaisseau(x) : rez-de-chaussée
Type(s) de couverture : toit à longs pans, demi-croupe

Typologies et état de conservation

État de conservation : désaffecté

Décor

Techniques :
Précision sur les représentations :

Décor de graffiti au crayon sur la porte de l'étable : buste de personnage de profil avec une pipe, inscriptions illisibles.

Statut, intérêt et protection

Statut de la propriété : propriété privée

Illustrations

Vue d'ensemble.
Phot. Thierry Monnet
IVR82_20147302286NUCA

Vue du mur pignon amont.
Phot. Thierry Monnet
IVR82_20147302287NUCA

Vue du mur pignon aval.
Phot. Thierry Monnet
IVR82_20147302288NUCA

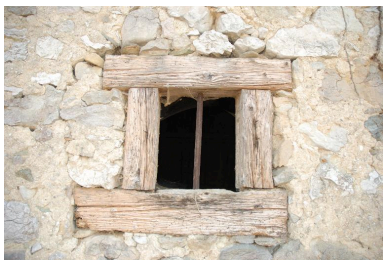

Détail d'un jour (mur pignon aval).
Phot. Thierry Monnet
IVR82_20147302289NUCA

Vue intérieure de l'étable.
Phot. Thierry Monnet
IVR82_20147302291NUCA

Vue intérieure de l'étable.
Phot. Thierry Monnet
IVR82_20147302290NUCA

Dossiers liés

Dossiers de synthèse :
Présentation de la commune de Saint-Offenge-Dessus (IA73003203) Rhône-Alpes, Savoie, Saint-Offenge-Dessus
Oeuvre(s) contenue(s) :

Auteur(s) du dossier : Caroline Guibaud, Thierry Monnet
Copyright(s) : © Région Rhône-Alpes, Inventaire général du patrimoine culturel ; © Parc naturel régional du Massif des Bauges

Vue d'ensemble.

IVR82_20147302286NUCA
Auteur de l'illustration : Thierry Monnet
Date de prise de vue : 2013
© Région Rhône-Alpes, Inventaire général du patrimoine culturel ; © Parc naturel régional du Massif des Bauges
reproduction soumise à autorisation du titulaire des droits d'exploitation

Vue du mur pignon amont.

IVR82_20147302287NUCA
Auteur de l'illustration : Thierry Monnet
Date de prise de vue : 2013
© Région Rhône-Alpes, Inventaire général du patrimoine culturel ; © Parc naturel régional du Massif des Bauges
reproduction soumise à autorisation du titulaire des droits d'exploitation

Vue du mur pignon aval.

IVR82_20147302288NUCA
Auteur de l'illustration : Thierry Monnet
Date de prise de vue : 2013
© Région Rhône-Alpes, Inventaire général du patrimoine culturel ; © Parc naturel régional du Massif des Bauges
reproduction soumise à autorisation du titulaire des droits d'exploitation

Détail d'un jour (mur pignon aval).

IVR82_20147302289NUCA
Auteur de l'illustration : Thierry Monnet
Date de prise de vue : 2013
© Région Rhône-Alpes, Inventaire général du patrimoine culturel ; © Parc naturel régional du Massif des Bauges
reproduction soumise à autorisation du titulaire des droits d'exploitation

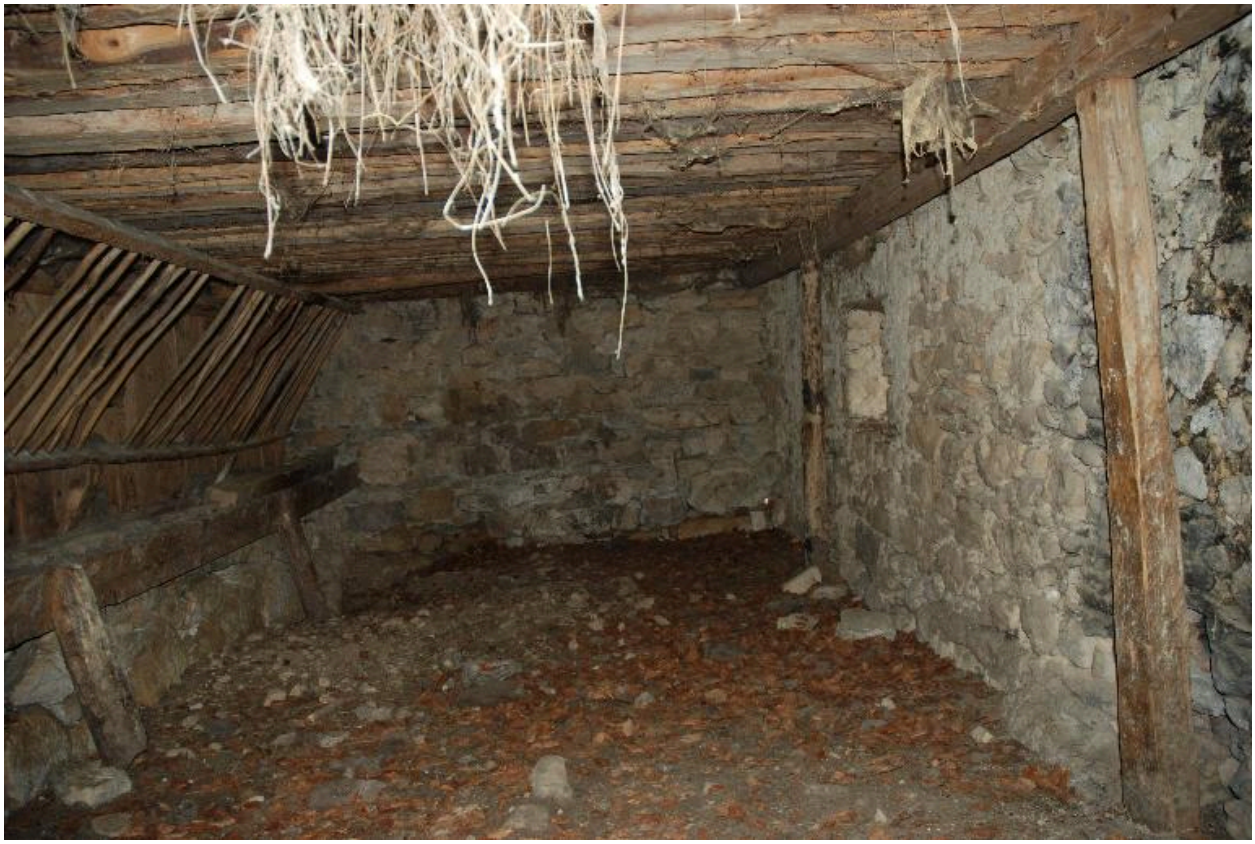

Vue intérieure de l'étable.

IVR82_20147302291NUCA
Auteur de l'illustration : Thierry Monnet
Date de prise de vue : 2013
© Région Rhône-Alpes, Inventaire général du patrimoine culturel ; © Parc naturel régional du Massif des Bauges
reproduction soumise à autorisation du titulaire des droits d'exploitation

Vue intérieure de l'étable.

IVR82_20147302290NUCA
Auteur de l'illustration : Thierry Monnet
Date de prise de vue : 2013
© Région Rhône-Alpes, Inventaire général du patrimoine culturel ; © Parc naturel régional du Massif des Bauges
reproduction soumise à autorisation du titulaire des droits d'exploitation