



Rhône-Alpes, Ain
Misérieux
Cibeins
Domaine de Cibeins

École d'agriculture, ensemble d'édifices agricoles : ferme-école, fermes, ateliers, hangars

Références du dossier

Numéro de dossier : IA01000574
Date de l'enquête initiale : 2015
Date(s) de rédaction : 2015
Cadre de l'étude : enquête thématique régionale Patrimoine des lycées
Degré d'étude : monographié

Désignation

Dénomination : école d'agriculture, édifice agricole, hangar agricole, atelier
Parties constituantes non étudiées : ferme, entrepôt agricole, étable à vaches, étable à chevaux, poulailler, chenil, jardin d'agrément

Compléments de localisation

Milieu d'implantation : en écart
Références cadastrales : 1984, A, 226 à 234 ; 2015, A, 229 à 234, 237-238, 240-241, 722, 724, 726, 728, 730

Historique

En 1918, Edouard Herriot installe dans l'ancien château de Cibeins L'École rurale d'agriculture de la Ville de Lyon, dont la restructuration en établissement d'enseignement est confiée à l'architecte Charles Meysson. La part la plus importante de l'opération est la réalisation d'une ferme-école comprenant plusieurs bâtiments dont la construction s'échelonne entre 1919 et 1927.

En 1921 : Construction de la vacherie, de la porcherie et des hangars. Certains hangars proviennent des anciens abattoirs de Vaise (Lyon 9e), démontés et remontés sur le site de Cibeins.

En 1922 : Construction de la bouverie et de l'écurie, du cellier, du logement du chef de culture et des chambres du personnel agricole.

En 1923 : Construction de la laiterie.

En 1924 : Construction de la 2e vacherie.

En 1925 : Bâtiment de la pisciculture.

En 1927-30 : Bâtiments de l'École pratique d'artisanat rural, par Michel Roux-Spitz : maisons du directeur et des professeurs, atelier d'artisanat rural.

Entre 1967 et 1976 : construction et aménagement de la nouvelle stabulation.

L'école devient lycée agricole en 1960 et prend le nom d'Edouard-Herriot en 1963 ; les entrepôts agricoles rattachés au lycée, provenant des halles de Vaise, sont restés propriété de la Ville de Lyon.

Période(s) principale(s) : 2e quart 20e siècle ()

Dates : 1919 (daté par source), 1930 (daté par source)

Auteur(s) de l'oeuvre : Charles Meysson (architecte communal, attribution par source), Michel Roux-Spitz (architecte, maître d'oeuvre, attribution par source)

Personne(s) liée(s) à l'histoire de l'oeuvre : Edouard Herriot (commanditaire, attribution par source)

Oeuvre provenant de : Lyon 9e

Description

Ferme modèle composée de corps de bâtiments séparés, en moellons ou en pisé sur soubassement rustique en pierre de taille.

La maison la plus importante par ses dimensions est celle du chef de culture ; elle est située au centre d'une composition ordonnée autour d'une grande cour composition, dans l'axe autour duquel se répartissent les autres bâtiments. De part et d'autre de cette maison : boulangerie avec au 1er étage un espace réservé pour couvrir les poussins, à l'est, laiterie et buanderie, à l'ouest. Longeant la cour de part et d'autre de cet axe central, du nord au sud : à l'est, logement du fermier, remise à véhicule et poulailler, écuries ; à l'ouest, deux vacheries. La composition est fermée au sud par la porcherie. Des remises et hangars pour le stockage du matériel agricole, de l'alimentation animale et des récoltes sont édifiés à l'ouest de cet ensemble (voir ill. IVR84_20170100066NUCA).

Plusieurs autres fermes, anciennement présentes sur le domaine, sont en pisé, dont l'une avec colombier, dite ferme Jacon. Cette dernière, située de l'autre côté de la voie communale dite chemin de Cibeins (actuelle avenue Edouard-Herriot), fait également partie du complexe éducatif. Elle est visible sur le plan cadastral de 1823. Une autre ferme composée de deux corps de bâtiments indépendants, avec puits et jardin potage, est située dans l'enclos du château, à l'ouest.

Les rails du Decauville sont encore visibles sur les sols de l'exploitation : ils permettaient d'acheminer des wagonnets transportant du foin ou des produits destinés à l'alimentation et aux soins du bétail.

État de conservation inégal selon les bâtiments. Une partie des hangars est en mauvais état de conservation.

Éléments descriptifs

Matériau(x) du gros-œuvre, mise en oeuvre et revêtement : calcaire, moellon sans chaîne en pierre de taille, enduit ; calcaire, pierre de taille

Matériau(x) de couverture : tuile

Étage(s) ou vaisseau(x) : 1 étage carré

Élévations extérieures : élévation à travées

Type(s) de couverture : toit à deux pans, croupe

Jardins : pièce de gazon, pelouse

Typologies et état de conservation

État de conservation : bon état, mauvais état, menacé

Décor

Techniques : sculpture (étudié)

Statut, intérêt et protection

Intérêt de l'œuvre : à signaler

Statut de la propriété : propriété de la commune (Terrain et bâtiments propriété de la Ville de Lyon)

DOSSIER EN COURS D'ETUDE

Construite sous l'impulsion du maire Édouard Herriot, la ferme-école de Cibeins a été conçue comme un lieu d'instruction permettant d'acquérir des compétences professionnelles dans le domaine de l'agriculture. Cette exploitation a alors un double objectif : former les jeunes à l'agriculture moderne et contrer ainsi l'exode rural par la professionnalisation, et développer un pôle agricole susceptible d'approvisionner les crèches et hôpitaux de Lyon en denrées alimentaires, notamment en lait. A la fois école et centre de production, elle a donc vocation à devenir un établissement rémunérateur pour la Ville. Elle a également un objectif social : 30 % des élèves inscrits dans les années 1920 sont orphelins ou pupilles de la nation.

Les bâtiments et les équipements de l'exploitation sont résolument modernes, appliquant au monde rural les concepts du monde urbain et industriel, tels que les a élaborés Tony Garnier. Sobriété, association entre architecture et nature, hygiénisme, séparation des modules de production et de transformation caractérise l'organisation de l'ensemble, strictement géométrique dans sa disposition : corps de bâtiments alignés, parallèles et symétriques par rapport à l'axe central que constitue l'esplanade plantée. Par ses formes et ses matériaux, l'architecture s'inscrit par ailleurs dans le courant régionaliste : moellons rustiques en soubassement, charpentes en bois apparentes.

L'École d'agriculture de la Ville de Lyon à Cibeins, laboratoire de l'enseignement agricole moderne.

En 1918, la Ville de Lyon entre en possession du domaine de Cibeins, comprenant un château, des terres, fermes et dépendances, acheté sur les bonis de la Commission municipale du Ravitaillement, dont les sommes ne pouvaient être

versées au budget de la Ville (AC Lyon, 110 WP 018 : **Extrait du Registre des délibérations du Conseil municipal**, séance du 10 avril 1922). Cette acquisition va permettre au maire Édouard Herriot de réaliser son projet de création d'une école d'agriculture municipale, dans lequel il s'implique fortement. Pour ce faire, la Ville contracte un emprunt de 31 000 000 de francs nécessaires au financement des travaux pour adapter le domaine à sa nouvelle fonction, dont la maîtrise d'œuvre est confiée à Charles Meysson, architecte en chef de la Ville. La première année, des prisonniers de guerre seront employés comme main d'œuvre (AC Lyon, 22 W>P 319). L'école ouvre dès 1918 ; afin de démarrer au plus vite, la Ville acquiert une grande partie du mobilier et du matériel d'enseignement (outillage, machines, véhicules agricoles) à des particuliers ou à l'armée (AC Lyon, 111 WP 028/2). En décembre 1918, Meysson réalise le relevé de l'existant et établit dans la foulée les plans de l'avant-projet, qui portent la date du 17 janvier 1919 (Ibid. : ill. IVR84_20170100022NUCA et 00023NUCA)

Au printemps 1919, l'introduction de nouvelles matières d'enseignement (géologie agricole, zootechnie, chimie analytique et technologie) nécessite de recruter de nouveaux professeurs, d'acquérir du matériel pédagogique et d'agrandir l'école par la création de nouveaux bâtiments et la réaffectation des fermes faisant partie du domaine ; dans le même temps un plan d'aménagement du parc est élaboré, intégrant la création d'un verger et d'un potager (voir lien web : Programme d'enseignement d'aménagements et d'acquisitions de 1919.pdf, AC Lyon 111 WP 028/2).

Les travaux s'échelonnent de 1919 à 1925. Une partie du bâtiment des dépendances du château est réaménagée et surélevée pour y installer des salles de classe, des dortoirs et un réfectoire. Un pavillon est par ailleurs édifié à proximité pour y installer les douches, la buanderie et le " cercle des élèves " (actuel " musée "). L'administration et les logements de fonction sont installés dans le corps de logis du château.

La création de la ferme modèle

Du 26 au 30 août 1919, la Sous-commission chargée par le Conseil d'administration de l'École de Cibeins d'établir le projet d'aménagement d'une ferme-modèle, se déplace pour un voyage d'étude dans l'est de la France et en Suisse et visite des établissements similaires à la réputation bien établie (*Le Rhône*, jeudi 4 sept. 1919, p. 1) ; Édouard Herriot est du voyage (AC Lyon, 110 WP 018 : **Extrait du registre des délibérations du Conseil municipal**, séance du 6 oct. 1919). La commission fait notamment étape à Rouffach (près de Colmar), dont la ferme modèle, adossée à l'asile d'aliénés conçu sur le modèle germanique de l'asile-village (LAGET, P.-L., LAROCHE, C., 2012, p. 461), inspirera celle de Cibeins.

Un nouveau plan de la ferme est établi par Meysson " en tenant compte des desiderata exprimés par la Commission dans la séance du 9 septembre 1919 " (AC Lyon, 110 WP 018). Il propose une disposition générale des différents bâtiments en rectangle, en plaçant la maison du chef de culture en position isolée au centre de l'entrée principale. Les bâtiments doivent se répartir de la manière suivante : 1er bâtiment : maison du fermier, écurie, sellerie, salle d'alimentation, bouverie ; 2e bâtiment : porcherie, poulailler, clapier, magasin à outils ; 3e et 4e bâtiments : vacheries dos à dos, salles d'alimentation ; à droite de l'entrée : laiterie, buanderie ; à gauche de l'entrée : boulangerie et salle d'élevage de poussins (qui peuvent profiter de la chaleur du four). Derrière les bâtiments 1 et 2, 5e bâtiment perpendiculaire avec magasin d'engrais, infirmerie vétérinaire, atelier de préparation mécanique des aliments pour bétail. Un hangar ferme la cour. Un chemin de fer agricole à voies étroites (dit Decauville) doit desservir tous les bâtiments. Les travaux réalisés en plusieurs tranches, s'échelonnent sur les années 1921 à 1925 (AC Lyon, 22 WP 319) ; un plan levé en 1946 (AC Lyon, 2 S 514) témoigne d'une réalisation conforme au projet de Meysson.

L'École d'artisanat rural (1927-1950)

L'apprentissage des métiers du bois et du fer devait permettre aux élèves de l'école d'agriculture de maîtriser les techniques utiles à la fabrication ou la réparation des outils et machines agricoles ; trois sections sont créées : ferronnerie, mécanique, menuiserie. La maîtrise d'œuvre est confiée à l'agence d'architecture lyonnaise Roux-Spitz (voir dossier [IA01000578](#)). Dix-neuf promotions se succèdent entre 1932 et 1950, date à laquelle l'école est transférée à Châtillon-sur-Chalaronne (AC Lyon, 978 WP 98).

En 1936, Henri Marcaire, directeur de l'école, réaménage le parc et la roseraie avec la participation de la Société française des roses, dont il était le vice-président (Woss, 2000, p. 350). Une statue élevée dans le jardin de la ferme modèle, à proximité de l'entrée du château, lui en rend hommage (voir dossier [IM01001086](#)).

Références documentaires

Documents d'archive

- **AC Lyon. 110 WP 018. Instruction publique. École d'agriculture de Cibeins : création et fonctionnement, 1918-1925**
AC Lyon. 110 WP 018. **Instruction publique. École d'agriculture de Cibeins : création et fonctionnement, 1918-1925**
AC Lyon : 110 WP 018

- **AC Lyon. 111 WP 028/2. Ecole d'agriculture de Cibeins : demande de subvention sur le produit des jeux applicable aux travaux de construction, agrandissement et aménagement des bâtiments, 1921**
AC Lyon. 111 WP 028/2. Ecole d'agriculture de Cibeins : demande de subvention sur le produit des jeux applicable aux travaux de construction, agrandissement et aménagement des bâtiments. Devis, plans, textes officiels, 1921
AC Lyon : 111 WP 028
- **AC Lyon : 22 WP 319. Ecole de Cibeins. Suivi financier 1918-1922, travaux 1930.**
AC Lyon : 22 WP 319. Ecole de Cibeins. Suivi financier 1918-1922, travaux 1930.
AC Lyon : 22 WP 319
- **AC Lyon. 944 WP 5/3. École municipale d'agriculture de Cibeins : création, organisation, aménagements ; correspondance, rapports, 1920-1929**
AC Lyon. 944 WP 5/3. École municipale d'agriculture de Cibeins : création, organisation, aménagements ; correspondance, rapports, 1920-1929
AC Lyon : 944 WP 5/3
- **AC Lyon. 978 WP 98. Domaine municipal de Cibeins : fonctionnement, publicité, articles de presse, 1941-1985**
AC Lyon. 978 WP 98. Domaine municipal de Cibeins : fonctionnement, publicité, articles de presse, 1941-1985
AC Lyon : 978 WP 98
- **AC Lyon. 426 WP 130. Ecole d'agriculture de Cibeins. Construction et aménagement d'une stabulation, 1967-1976**
AC Lyon. 426 WP 130. Ecole d'agriculture de Cibeins. Construction et aménagement d'une stabulation, 1967-1976
AC Lyon : 426 WP 130

Documents figurés

- **Nouveau plan de la ferme / 1919. 1 Dess. encre violette (AC Lyon, 110 WP 018)**
Nouveau plan de la ferme établi en tenant compte des desiderata exprimés par la Commission dans la séance du 9 septembre 1919 / 1919. 1 Dess. encre violette (AC Lyon, 110 WP 018)
AC Lyon : 110 WP 018
- **Ferme-école - Château de Cibeins à Mizérieux - Ain / Meysson Charles, architecte en chef de la Ville de Lyon, 17.01.1919. Ech. 1 : 100 (AC Lyon, 111 WP 028/2)**
Ferme-école - Château de Cibeins à Mizérieux - Ain / Meysson Charles, architecte en chef de la Ville de Lyon, 17.01.1919. 2 Plans, papier beige, encre noire, rehauts de couleur. Ech. 1 : 100 (AC Lyon, 111 WP 028/2)
AC Lyon : 111 WP 028/2
- **[L'école d'agriculture de Cibeins] / Journal Le Populaire, 26 juillet 1939, p.1 (AC Lyon, 978 WP 98)**
[L'école d'agriculture de Cibeins] / Journal *Le Populaire*, 26 juillet 1939, p.1 (AC Lyon, 978 WP 98)
AC Lyon : 978 WP 98
- **Ecole d'Agriculture de Cibeins. Internat et ferme modèle / Service Immobilier de la Ville de Lyon, 1946. Ech. 1 : 1.000 (AC Lyon, 2 S 514)**
Ecole d'Agriculture de Cibeins. Internat et ferme modèle / Service Immobilier de la Ville de Lyon, 1946. 1 f. pap. 4 couleurs, 1,000 x 0,795. Ech. 1 : 1.000 (AC Lyon, 2 S 514)
AC Lyon : 2 S 514
- **[Lycée de Cibeins. Plan masse de la ferme école] / fotogr. numérique [en ligne].**

[Lycée de Cibeins. Plan masse de la ferme école] / fotogr. numérique [en ligne]. URL. <<http://decouvrir-dombes-valdesaone.fr/parcours-patrimoine/itineraire-val-de-saone/domaine-de-cibeins.html>>

Bibliographie

- **DUHAU, I. LAGET, P.-L. LAROCHE, C. L'hôpital en France : histoire et architecture. 2012**
DUHAU, Isabelle. LAGET, Pierre-Louis. LAROCHE, Claude. **L'hôpital en France : histoire et architecture**. Lyon : Lieux Dits, 2012. Cahiers du Patrimoine n° 99. 592 p.
p. 461, 484-85
- **[Voyage d'étude de la Sous-commission chargée du projet d'aménagement de l'École de Cibeins], Le Rhône, Journal républicain du Matin, jeudi 4 sept. 1919**
[Voyage d'étude de la Sous-commission chargée du projet d'aménagement de l'École de Cibeins], Le Rhône, Journal républicain du Matin, jeudi 4 sept. 1919
p. 1
- **WOSS, Nicolas. L'école municipale d'agriculture de Lyon à Cibeins (1918-1939). In Les enjeux de la formation des acteurs de l'agriculture. Dijon : Educagri éd., 2000**
WOSS, Nicolas. **L'école municipale d'agriculture de Lyon à Cibeins (1918-1939)**. In *Les enjeux de la formation des acteurs de l'agriculture*, actes du colloque, ENESAD, 19-21 janvier 1999. Dijon : Educagri éd., 2000
p. 350

Multimedia

- **LEVY, Jean-Benoît. L'école d'agriculture de Cibeins. Film muet en n. et b., 1927 (INA)**
LEVY, Jean-Benoît. **L'école d'agriculture de Cibeins**. Film muet en n. et b., 1927. Prod. : Edition Française cinématographique, [en ligne]. URL : <<http://www.ina.fr/video/VDD09005631>>
INA : VDD09005631

Liens web

- Programme d'enseignement d'aménagements et d'acquisitions de 1919 (AC Lyon, 111 WP 028) : [http://www.patrimoine.rhonealpes.fr/DOCS/PATRIMOINE DES LYCEES/IA01000574 Programme d'enseignement d'aménagements et d'acquisitions de 1919.pdf](http://www.patrimoine.rhonealpes.fr/DOCS/PATRIMOINE%20DES%20LYCEES/IA01000574%20Programme%20d'enseignement%20d'aménagements%20et%20d'acquisitions%20de%201919.pdf)

Illustrations

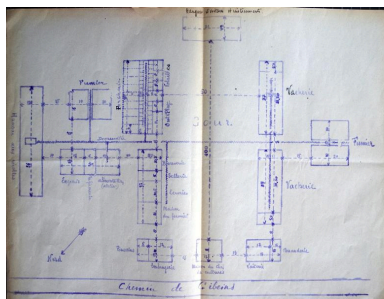

Plan de la ferme-école, projet par Charles Meysson, septembre 1919 (AC Lyon, 110 WP 018)
Phot. Catherine Guégan,
Autr. Charles Meysson
IVR84_20170100001NUCA

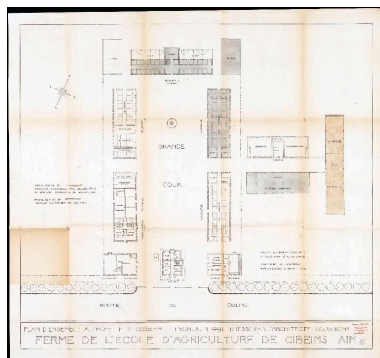

Plan de la ferme modèle, par Ch. Meysson, juin 1921, avec état d'avancement des travaux (AC Lyon, 111 WP 028/2)
Autr. Charles Meysson,
Repro. Gilles Bernasconi
IVR84_20170100066NUCA



Plan de la ferme modèle, 1946 (AC Lyon, 2 S 514)
Repro. Gilles Bernasconi,
Phot. Service Immobilier de la Ville de Lyon
IVR84_20170100059NUCA

01 MISÉRIEX, Cibeins
 CHATEAU de Cibeins-ÉCOLE D'AGRICULTURE

Pl. II Ferme modèle, plan masse et de toiture, schéma.

A Laiterie (1923)	G Porcherie (1921)
B Boulangerie (1922)	H Hangars (1921, puis plus tard)
C Logis du chef de culture (1924)	J Atelier d'artisanat rural et de réparation (1927), remise de machines agricoles
D Écurie et étable des bovins (1922)	E de stabulation des vaches (1924)
E de stabulation des vaches (1924), puis des génisses	K ou Loge (direction postérieure)
	L Séchoirs à maïs

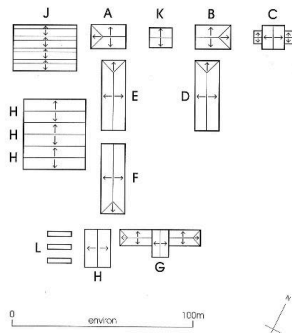

Plan masse et de toiture schématique, ca 1996
 Dess. Paul Cherblanc
 IVR82_20150100122NUD



Plan masse
 Phot. Catherine Guégan,
 Autr. auteur inconnu
 IVR84_20160100243NUCA

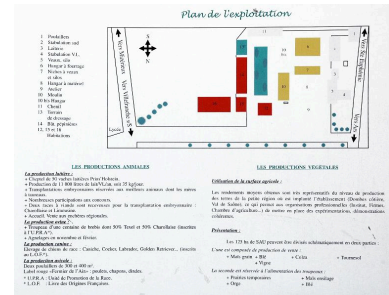

Plan de l'exploitation en 2015
 Repro. Catherine Guégan,
 Autr. auteur inconnu
 IVR82_20150100107NUCA

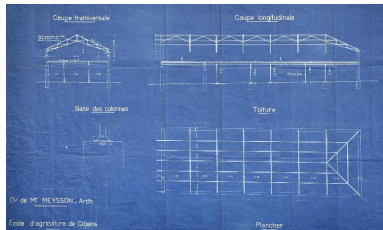

Hangar : plan, coupe, élévation, ca 1920
 Phot. Catherine Guégan
 IVR84_20170100011NUCA



La ferme modèle en 1939 (photo publiée dans le journal Le Populaire, AC Lyon, 978 WP 98)
 Repro. Catherine Guégan,
 Autr. auteur inconnu
 IVR84_20170100062NUCB



La roseraie en 1927 (INA)
 Phot. Catherine Guégan,
 Autr. Jean-Benoît Lévy
 IVR84_20170100060NUCB



Hangar provenant de la gare d'eau de Vaise, remonté à Cibeins, en 1927 (INA)
 Phot. Catherine Guégan,
 Autr. Jean-Benoît Lévy
 IVR84_20170100061NUCB



Ferme-école : stabulations et pré, vue générale depuis l'ouest
 Phot. Catherine Guégan
 IVR84_20160100157NUCA



Ferme-école : stabulations et poulailler, vue d'ensemble depuis l'est
 Phot. Catherine Guégan
 IVR84_20160100158NUCA



La boulangerie en 2016



La boulangerie, élévation postérieure

Ferme-école, vue partielle :
la boulangerie, en 1987
(actuellement habitation)
Phot. Jean-Marie Refflé
IVR82_19870100204P



Ferme-école : moulin et étable,
actuellement bâtiment des
pépinières, depuis le nord
Phot. Catherine Guégan
IVR84_20160100181NUCA

Phot. Catherine Guégan
IVR84_20160100176NUCA



Ferme-école : poste de transformation
Phot. Catherine Guégan
IVR84_20160100180NUCA

Phot. Catherine Guégan
IVR84_20160100179NUCA



Ferme-école : ancienne écurie (à
gauche de l'image) depuis le sud-est
Phot. Catherine Guégan
IVR84_20160100186NUCA



Hangar
Phot. Catherine Guégan
IVR82_20150100108NUCA



Hangar, autre vue
Phot. Catherine Guégan
IVR82_20150100109NUCA



Hangar, vue intérieure
Phot. Catherine Guégan
IVR82_20150100110NUCA

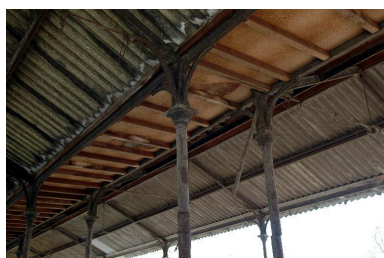

Hangar, détail de la
charpente métallique
Phot. Catherine Guégan
IVR82_20150100111NUCA



Niches à veaux et silos, depuis l'est
Phot. Catherine Guégan
IVR82_20150100113NUCA



Niches à veaux et silos,
depuis le nord-est
Phot. Catherine Guégan
IVR82_20150100115NUCA

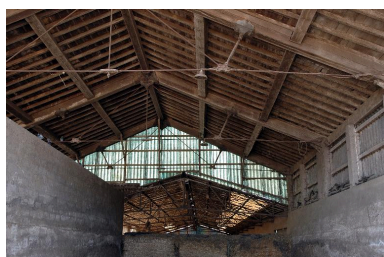

Niches à veaux et silos,
détail de la charpente

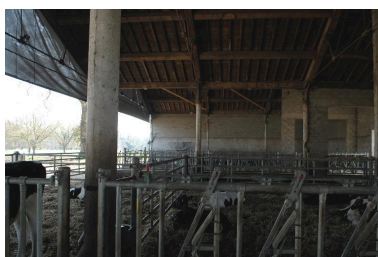

Niches à veaux et silos, vue
intérieure depuis le nord



Vue de la partie sud-est
des bâtiments agricoles

Phot. Catherine Guégan
IVR82_20150100112NUCA



Partie ouest des bâtiments agricoles, allée, depuis le sud
Phot. Catherine Guégan
IVR82_20150100117NUCA

Phot. Catherine Guégan
IVR82_20150100116NUCA



Petit hangar et bâtiment des pépinières, depuis le sud-ouest
Phot. Catherine Guégan
IVR82_20150100118NUCA

Phot. Catherine Guégan
IVR82_20150100114NUCA



Petit hangar, depuis le sud-ouest
Phot. Catherine Guégan
IVR82_20150100119NUCA



Petit hangar, depuis l'ouest
Phot. Catherine Guégan
IVR82_20150100120NUCA



Ferme Jacon : vue générale depuis le nord-est
Phot. Catherine Guégan
IVR84_20160100203NUCA



Ferme Jacon : vue générale depuis le sud-est
Phot. Catherine Guégan
IVR84_20160100193NUCA



Ferme, dite ferme Jacon, vue d'ensemble
Phot. Jean-Marie Refflé
IVR82_19870100207X



Ferme, dite ferme Jacon, fenil et pigeonnier
Phot. Jean-Marie Refflé
IVR82_19870100208X



Ferme Jacon : vue d'ensemble depuis le sud-est
Phot. Catherine Guégan
IVR84_20160100194NUCA



Ferme Jacon : vue d'ensemble depuis le nord-est, pergola
Phot. Catherine Guégan
IVR84_20160100204NUCA



Le jardin devant la ferme Jacon
Phot. Catherine Guégan
IVR84_20160100191NUCA



Jardin à l'est de la ferme-école : vases, statues
Phot. Catherine Guégan
IVR84_20160100235NUCA

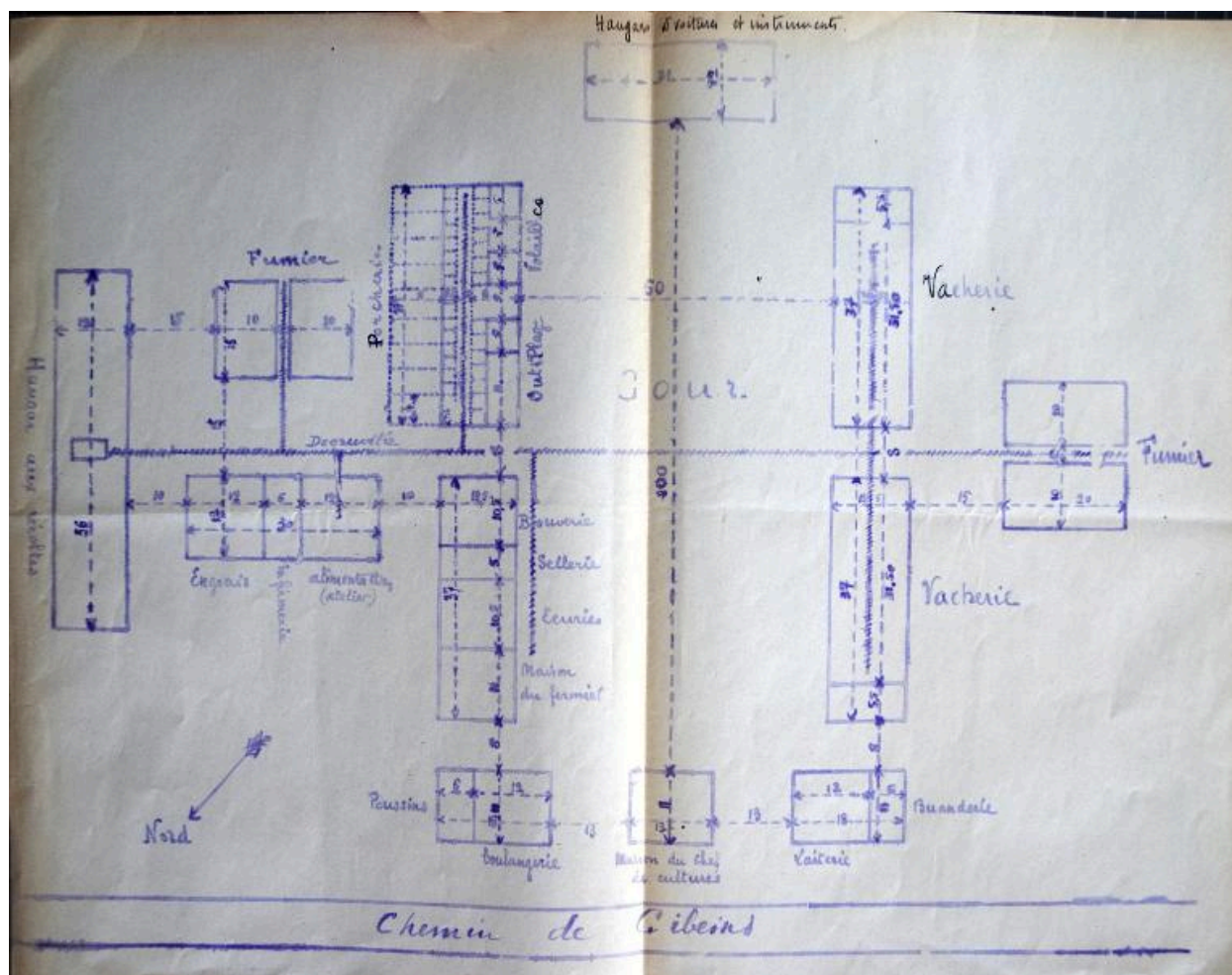

Plan de la ferme-école, projet par Charles Meysson, septembre 1919 (AC Lyon, 110 WP 018)

Référence du document reproduit :

- **Nouveau plan de la ferme / 1919. 1 Dess. encre violette (AC Lyon, 110 WP 018)**
Nouveau plan de la ferme établi en tenant compte des desiderata exprimés par la Commission dans la séance du 9 septembre 1919 / 1919. 1 Dess. encre violette (AC Lyon, 110 WP 018)
AC Lyon : 110 WP 018

IVR84_20170100001NUCA

Auteur de l'illustration : Catherine Guégan

Auteur du document reproduit : Charles Meysson

© Région Auvergne-Rhône-Alpes, Inventaire général du patrimoine culturel
reproduction soumise à autorisation du titulaire des droits d'exploitation

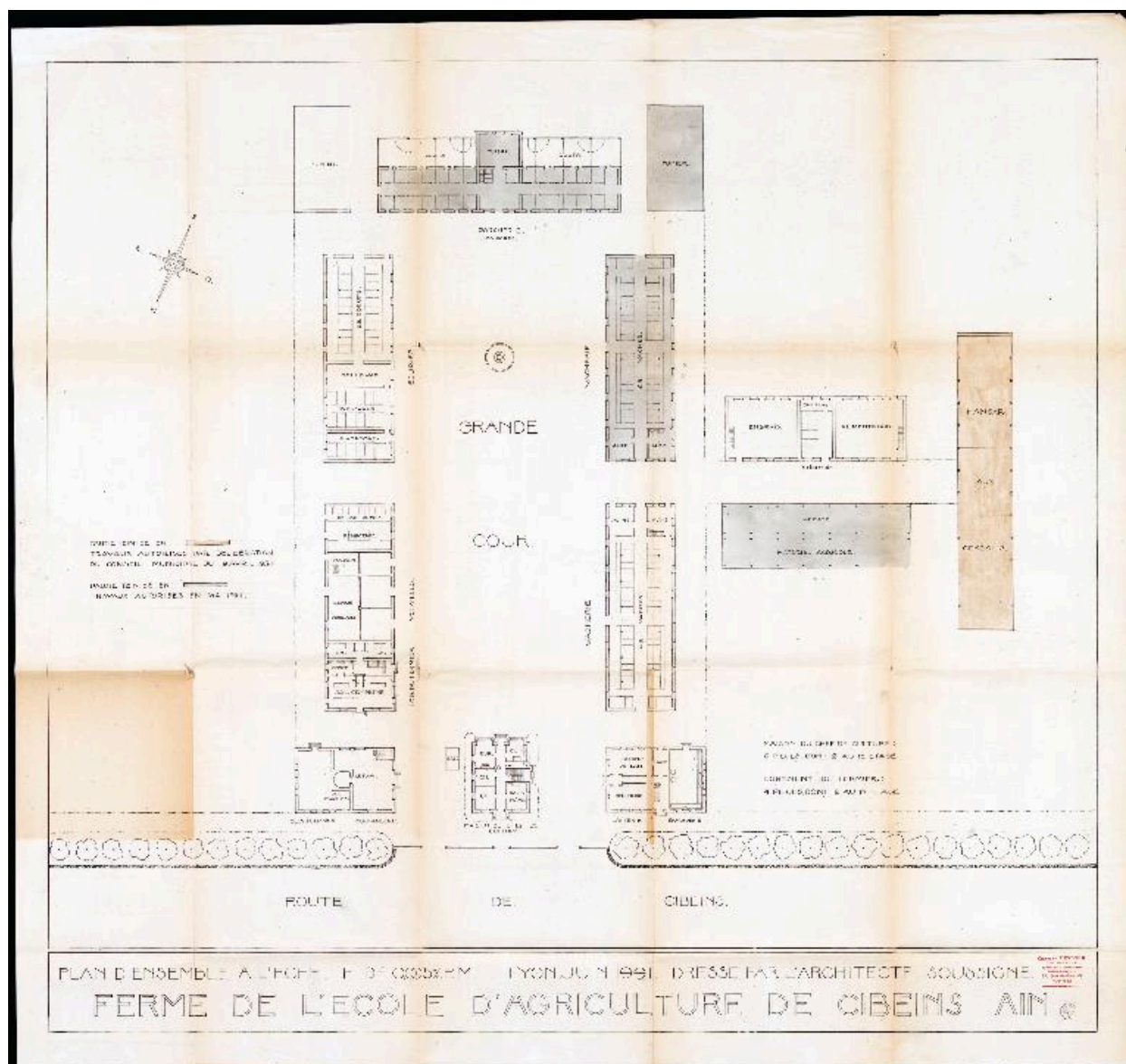

Plan de la ferme modèle, par Ch. Meysson, juin 1921, avec état d'avancement des travaux (AC Lyon, 111 WP 028/2)

Référence du document reproduit :

- **Ferme-école - Château de Cibeins à Mizérioux - Ain / Meysson Charles, architecte en chef de la Ville de Lyon, 17.01.1919. Ech. 1 : 100 (AC Lyon, 111 WP 028/2)**
Ferme-école - Château de Cibeins à Mizérioux - Ain / Meysson Charles, architecte en chef de la Ville de Lyon, 17.01.1919. 2 Plans, papier beige, encre noire, rehauts de couleur. Ech. 1 : 100 (AC Lyon, 111 WP 028/2)
AC Lyon : 111 WP 028/2

IVR84_20170100066NUCA

Auteur de l'illustration (reproduction) : Gilles Bernasconi

Auteur du document reproduit : Charles Meysson

© Archives municipales de Lyon

reproduction soumise à autorisation du titulaire des droits d'exploitation



Plan de la ferme modèle, 1946 (AC Lyon, 2 S 514)

Référence du document reproduit :

- **Ecole d'Agriculture de Cibeins. Internat et ferme modèle / Service Immobilier de la Ville de Lyon, 1946. Ech. 1 : 1.000 (AC Lyon, 2 S 514)**
Ecole d'Agriculture de Cibeins. Internat et ferme modèle / Service Immobilier de la Ville de Lyon, 1946. 1 f.
pap. 4 couleurs, 1,000 x 0,795. Ech. 1 : 1.000 (AC Lyon, 2 S 514)
AC Lyon : 2 S 514

IVR84_20170100059NUCA

Auteur de l'illustration (reproduction) : Gilles Bernasconi, Auteur de l'illustration : Service Immobilier de la Ville de Lyon

© Archives municipales de Lyon

reproduction soumise à autorisation du titulaire des droits d'exploitation

01 MISERIEUX, Cibeins
CHATEAU de Cibeins-ECOLE D'AGRICULTURE

Pf. III Ferme modèle, plan masse et de toiture, schéma.

- | | |
|--|--|
| A Laiterie (1923) | G Porcherie (1921) |
| B Boulangerie (1922) | H Hangars (1921, puis plus tard) |
| C Logis du chef de culture (1924) | J Atelier d'artisanat rural et de réparations (1927), remise de machines agricoles |
| D Ecurie et étable des bœufs (1922) | K 2e Logis (adjonction postérieure) |
| E 2e étable des vaches (1924) | L Séchoirs à maïs |
| F 1ère étable des vaches (1921), puis des génisses | |

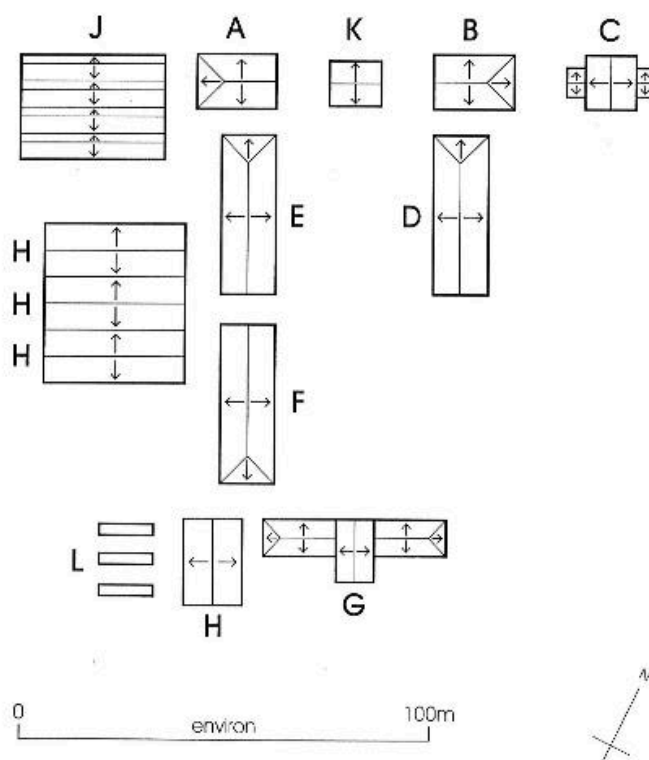

Plan masse et de toiture schématique, ca 1996

IVR82_20150100122NUD

Auteur de l'illustration : Paul Cherblanc

Technique de relevé : relevé schématique ; Échelle : 1 : 1000 env.

© Région Rhône-Alpes, Inventaire général du patrimoine culturel
reproduction soumise à autorisation du titulaire des droits d'exploitation

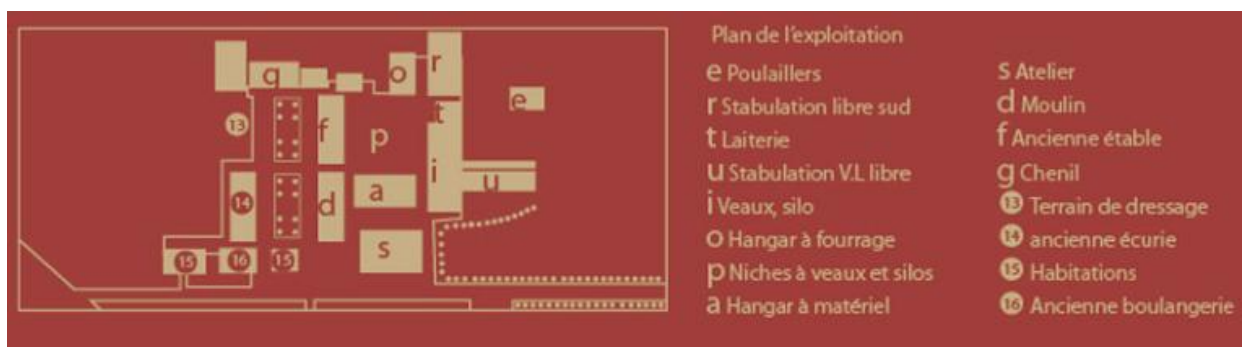

Plan masse

Référence du document reproduit :

- [Lycée de Cibeins. Plan masse de la ferme école] / fotogr. numérique [en ligne].
[Lycée de Cibeins. Plan masse de la ferme école] / fotogr. numérique [en ligne]. URL. <<http://decouvrir-dombes-valdesaone.fr/parcours-patrimoine/itineraire-val-de-saone/domaine-de-cibeins.html>>

IVR84_20160100243NUCA

Auteur de l'illustration : Catherine Guégan

Auteur du document reproduit : auteur inconnu

© Région Auvergne-Rhône-Alpes, Inventaire général du patrimoine culturel
reproduction soumise à autorisation du titulaire des droits d'exploitation

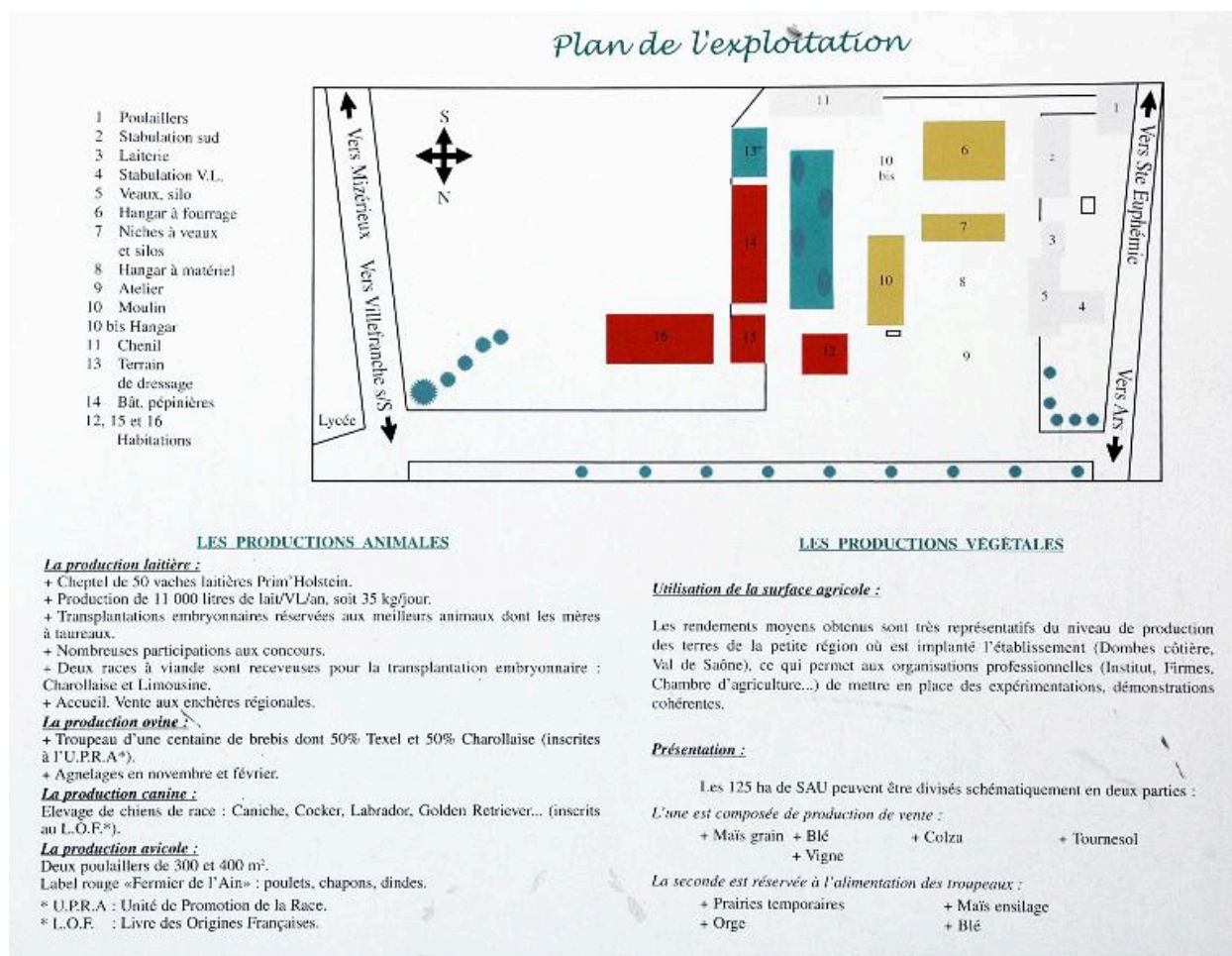

Plan de l'exploitation en 2015

IVR82_20150100107NUCA

Auteur de l'illustration (reproduction) : Catherine Guégan

Auteur du document reproduit : auteur inconnu

© Région Rhône-Alpes, Inventaire général du patrimoine culturel

reproduction soumise à autorisation du titulaire des droits d'exploitation

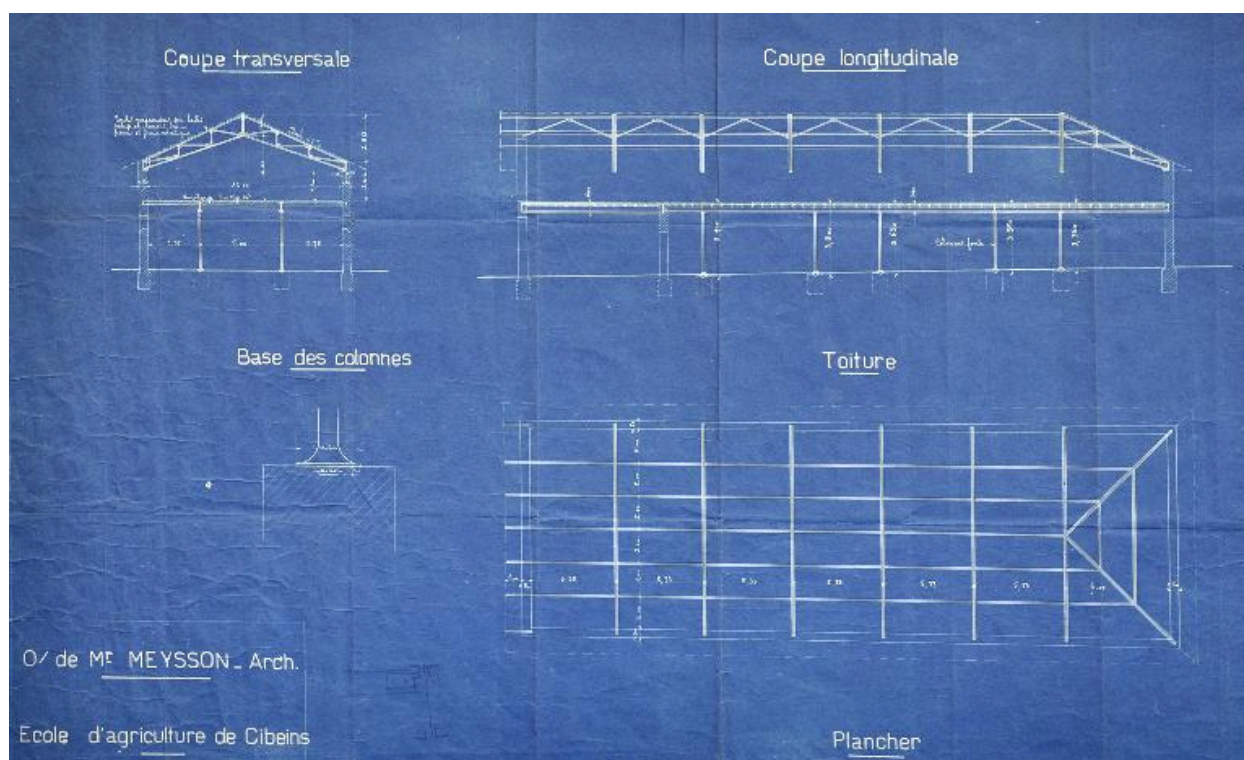

Hangar : plan, coupe, élévation, ca 1920

Référence du document reproduit :

- **[Relevé des façades du château de Cibeins] / Meysson Charles, architecte en chef de la Ville de Lyon (AC Lyon, 111 WP 028)**
[Relevé des façades du château de Cibeins] / Meysson Charles, architecte en chef de la Ville de Lyon. 3
Dess. crayon, encre noire, papier beige, 1 bleu. 30.12.1908 et 19.3.19. Ech. 1 : 100 (AC Lyon, 111 WP 028)
AC Lyon : 111 WP 028

IVR84_20170100011NUCA

Auteur de l'illustration : Catherine Guégan

© Région Auvergne-Rhône-Alpes, Inventaire général du patrimoine culturel
reproduction soumise à autorisation du titulaire des droits d'exploitation

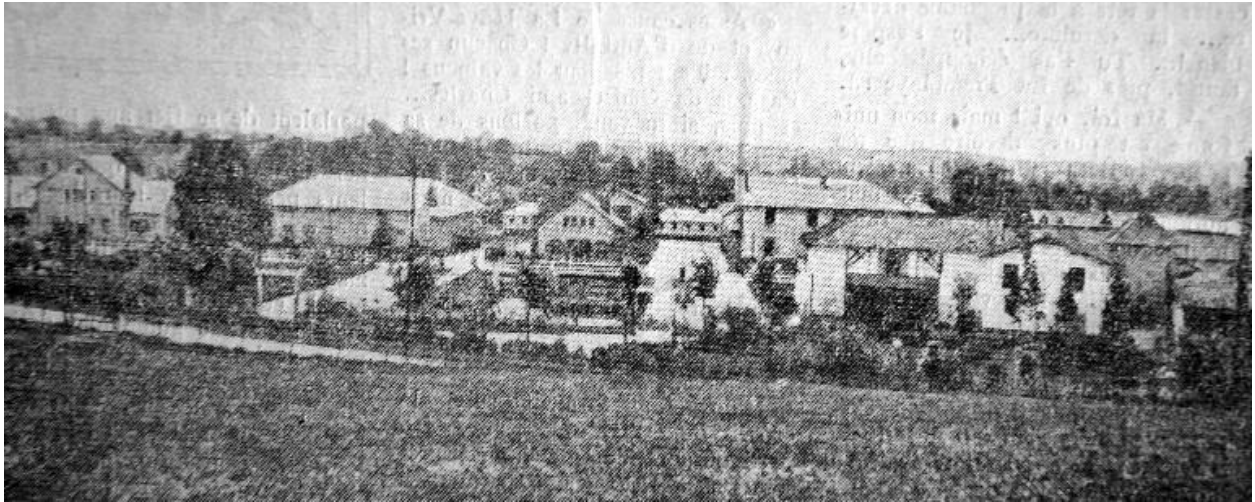

La ferme modèle en 1939 (photo publiée dans le journal *Le Populaire*, AC Lyon, 978 WP 98)

Référence du document reproduit :

- **[L'école d'agriculture de Cibeins] / Journal *Le Populaire*, 26 juillet 1939, p.1 (AC Lyon, 978 WP 98)**
[L'école d'agriculture de Cibeins] / Journal *Le Populaire*, 26 juillet 1939, p.1 (AC Lyon, 978 WP 98)
AC Lyon : 978 WP 98

IVR84_20170100062NUCB

Auteur de l'illustration (reproduction) : Catherine Guégan

Auteur du document reproduit : auteur inconnu

© Archives municipales de Lyon

reproduction soumise à autorisation du titulaire des droits d'exploitation



La roseraie en 1927 (INA)

Référence du document reproduit :

- **LEVY, Jean-Benoît. L'école d'agriculture de Cibeins. Film muet en n. et b., 1927 (INA)**
LEVY, Jean-Benoît. **L'école d'agriculture de Cibeins**. Film muet en n. et b., 1927. Prod. : Edition Française cinématographique, [en ligne]. URL : <<http://www.ina.fr/video/VDD09005631>>
INA : VDD09005631

IVR84_20170100060NUCB

Auteur de l'illustration : Catherine Guégan

Auteur du document reproduit : Jean-Benoît Lévy

© INA

reproduction soumise à autorisation du titulaire des droits d'exploitation



Hangar provenant de la gare d'eau de Vaise, remonté à Cibeins, en 1927 (INA)

Référence du document reproduit :

- **LEVY, Jean-Benoît. L'école d'agriculture de Cibeins. Film muet en n. et b., 1927 (INA)**
LEVY, Jean-Benoît. **L'école d'agriculture de Cibeins**. Film muet en n. et b., 1927. Prod. : Edition Française cinématographique, [en ligne]. URL : <<http://www.ina.fr/video/VDD09005631>>
INA : VDD09005631

IVR84_20170100061NUCB

Auteur de l'illustration : Catherine Guégan

Auteur du document reproduit : Jean-Benoît Lévy

© INA

reproduction soumise à autorisation du titulaire des droits d'exploitation



Ferme-école : stabulations et pré, vue générale depuis l'ouest

IVR84_20160100157NUCA

Auteur de l'illustration : Catherine Guégan

© Région Auvergne-Rhône-Alpes, Inventaire général du patrimoine culturel
reproduction soumise à autorisation du titulaire des droits d'exploitation



Ferme-école : stabulations et poulailler, vue d'ensemble depuis l'est

IVR84_20160100158NUCA

Auteur de l'illustration : Catherine Guégan

© Région Auvergne-Rhône-Alpes, Inventaire général du patrimoine culturel
reproduction soumise à autorisation du titulaire des droits d'exploitation



Ferme-école, vue partielle : la boulangerie, en 1987 (actuellement habitation)

IVR82_19870100204P

Auteur de l'illustration : Jean-Marie Refflé

© Région Rhône-Alpes, Inventaire général du patrimoine culturel
reproduction soumise à autorisation du titulaire des droits d'exploitation



La boulangerie en 2016

IVR84_20160100176NUCA

Auteur de l'illustration : Catherine Guégan

© Région Auvergne-Rhône-Alpes, Inventaire général du patrimoine culturel
reproduction soumise à autorisation du titulaire des droits d'exploitation



La boulangerie, élévation postérieure

IVR84_20160100179NUCA

Auteur de l'illustration : Catherine Guégan

© Région Auvergne-Rhône-Alpes, Inventaire général du patrimoine culturel
reproduction soumise à autorisation du titulaire des droits d'exploitation



Ferme-école : moulin et étable, actuellement bâtiment des pépinières, depuis le nord

IVR84_20160100181NUCA

Auteur de l'illustration : Catherine Guégan

© Région Auvergne-Rhône-Alpes, Inventaire général du patrimoine culturel
reproduction soumise à autorisation du titulaire des droits d'exploitation



Ferme-école : poste de transformation

IVR84_20160100180NUCA

Auteur de l'illustration : Catherine Guégan

© Région Auvergne-Rhône-Alpes, Inventaire général du patrimoine culturel
reproduction soumise à autorisation du titulaire des droits d'exploitation



Ferme-école : ancienne écurie (à gauche de l'image) depuis le sud-est

IVR84_20160100186NUCA

Auteur de l'illustration : Catherine Guégan

© Région Auvergne-Rhône-Alpes, Inventaire général du patrimoine culturel
reproduction soumise à autorisation du titulaire des droits d'exploitation



Hangar

IVR82_20150100108NUCA

Auteur de l'illustration : Catherine Guégan

© Région Rhône-Alpes, Inventaire général du patrimoine culturel
reproduction soumise à autorisation du titulaire des droits d'exploitation



Hangar, autre vue

IVR82_20150100109NUCA

Auteur de l'illustration : Catherine Guégan

© Région Rhône-Alpes, Inventaire général du patrimoine culturel
reproduction soumise à autorisation du titulaire des droits d'exploitation



Hangar, vue intérieure

IVR82_20150100110NUCA

Auteur de l'illustration : Catherine Guégan

© Région Rhône-Alpes, Inventaire général du patrimoine culturel
reproduction soumise à autorisation du titulaire des droits d'exploitation



Hangar, détail de la charpente métallique

IVR82_20150100111NUCA

Auteur de l'illustration : Catherine Guégan

© Région Rhône-Alpes, Inventaire général du patrimoine culturel
reproduction soumise à autorisation du titulaire des droits d'exploitation



Niches à veaux et silos, depuis l'est

IVR82_20150100113NUCA

Auteur de l'illustration : Catherine Guégan

© Région Rhône-Alpes, Inventaire général du patrimoine culturel
reproduction soumise à autorisation du titulaire des droits d'exploitation



Niches à veaux et silos, depuis le nord-est

IVR82_20150100115NUCA

Auteur de l'illustration : Catherine Guégan

© Région Rhône-Alpes, Inventaire général du patrimoine culturel
reproduction soumise à autorisation du titulaire des droits d'exploitation



Niches à veaux et silos, détail de la charpente

IVR82_20150100112NUCA

Auteur de l'illustration : Catherine Guégan

© Région Rhône-Alpes, Inventaire général du patrimoine culturel
reproduction soumise à autorisation du titulaire des droits d'exploitation



Niches à veaux et silos, vue intérieure depuis le nord

IVR82_20150100116NUCA

Auteur de l'illustration : Catherine Guégan

© Région Rhône-Alpes, Inventaire général du patrimoine culturel
reproduction soumise à autorisation du titulaire des droits d'exploitation



Vue de la partie sud-est des bâtiments agricoles

IVR82_20150100114NUCA

Auteur de l'illustration : Catherine Guégan

© Région Rhône-Alpes, Inventaire général du patrimoine culturel
reproduction soumise à autorisation du titulaire des droits d'exploitation



Partie ouest des bâtiments agricoles, allée, depuis le sud

IVR82_20150100117NUCA

Auteur de l'illustration : Catherine Guégan

© Région Rhône-Alpes, Inventaire général du patrimoine culturel
reproduction soumise à autorisation du titulaire des droits d'exploitation



Petit hangar et bâtiment des pépinières, depuis le sud-ouest

IVR82_20150100118NUCA

Auteur de l'illustration : Catherine Guégan

© Région Rhône-Alpes, Inventaire général du patrimoine culturel
reproduction soumise à autorisation du titulaire des droits d'exploitation



Petit hangar, depuis le sud-ouest

IVR82_20150100119NUCA

Auteur de l'illustration : Catherine Guégan

© Région Rhône-Alpes, Inventaire général du patrimoine culturel
reproduction soumise à autorisation du titulaire des droits d'exploitation



Petit hangar, depuis l'ouest

IVR82_20150100120NUCA

Auteur de l'illustration : Catherine Guégan

© Région Rhône-Alpes, Inventaire général du patrimoine culturel
reproduction soumise à autorisation du titulaire des droits d'exploitation



Ferme Jacon : vue générale depuis le nord-est

IVR84_20160100203NUCA

Auteur de l'illustration : Catherine Guégan

© Région Auvergne-Rhône-Alpes, Inventaire général du patrimoine culturel
reproduction soumise à autorisation du titulaire des droits d'exploitation



Ferme Jacon : vue générale depuis le sud-est

IVR84_20160100193NUCA

Auteur de l'illustration : Catherine Guégan

© Région Auvergne-Rhône-Alpes, Inventaire général du patrimoine culturel
reproduction soumise à autorisation du titulaire des droits d'exploitation



Ferme, dite ferme Jacon, vue d'ensemble

IVR82_19870100207X

Auteur de l'illustration : Jean-Marie Refflé

© Région Rhône-Alpes, Inventaire général du patrimoine culturel
reproduction soumise à autorisation du titulaire des droits d'exploitation



Ferme, dite ferme Jacon, fenil et pigeonnier

IVR82_19870100208X

Auteur de l'illustration : Jean-Marie Refflé

© Région Rhône-Alpes, Inventaire général du patrimoine culturel
reproduction soumise à autorisation du titulaire des droits d'exploitation



Ferme Jacon : vue d'ensemble depuis le sud-est

IVR84_20160100194NUCA

Auteur de l'illustration : Catherine Guégan

© Région Auvergne-Rhône-Alpes, Inventaire général du patrimoine culturel
reproduction soumise à autorisation du titulaire des droits d'exploitation



Ferme Jacon : vue d'ensemble depuis le nord-est, pergola

IVR84_20160100204NUCA

Auteur de l'illustration : Catherine Guégan

© Région Auvergne-Rhône-Alpes, Inventaire général du patrimoine culturel
reproduction soumise à autorisation du titulaire des droits d'exploitation



Le jardin devant la ferme Jacon

IVR84_20160100191NUCA

Auteur de l'illustration : Catherine Guégan

© Région Auvergne-Rhône-Alpes, Inventaire général du patrimoine culturel
reproduction soumise à autorisation du titulaire des droits d'exploitation



Jardin à l'est de la ferme-école : vases, statues

IVR84_20160100235NUCA

Auteur de l'illustration : Catherine Guégan

© Région Auvergne-Rhône-Alpes, Inventaire général du patrimoine culturel
reproduction soumise à autorisation du titulaire des droits d'exploitation