



Rhône-Alpes, Haute-Savoie
Annecy
9 boulevard du Lycée

Objets de représentation d'un organisme vivant : productions du Dr Auzoux

Références du dossier

Numéro de dossier : IM74000669
Date de l'enquête initiale : 2014
Date(s) de rédaction : 2014
Cadre de l'étude : enquête thématique régionale Patrimoine des lycées
Degré d'étude : étudié

Désignation

Dénomination : objet de représentation d'un organisme vivant
Appellations : productions du Dr Auzoux
Titres :

Compléments de localisation

Milieu d'implantation : en ville
Références cadastrales : 2012, BS, 20
Emplacement dans l'édifice : Salle de SVT bâtiment 19e 2e étage sur cour 3, Armoire F

Historique

Le docteur Louis **Auzoux** s'est fait remarquer par sa technique révolutionnaire de reproduction de modèles anatomiques démontables en papier mâché, dès 1822 (prototype d'une "pièce artificielle représentant le pied, la jambe et une partie du bassin de l'Homme". Sa société (usine fondée en 1828 à Saint-Aubin-d'Ecrosville, Eure, en fonctionnement jusqu'en 2000) a produit également des planches d'anatomie comparée à partir de squelettes d'animaux. Au lycée Berthollet sont conservées des planches comparatives de crânes, oreille, œil et larynx clastiques, plâtres anatomiques, sortant de ses ateliers.

Période(s) principale(s) : 4e quart 19e siècle (), 2e quart 20e siècle ()
Dates : 1889 (porte la date), 1942 (porte la date),
Auteur(s) de l'oeuvre : Louis Auzoux (fabricant, attribution par travaux historiques)

Description

La vitrine de comparaison de squelettes contient des fragments de crânes fixés sur une planche en bois protégée par une caisse en verre formant vitrine. Des fragments de crânes d'oiseaux sont fixés par des tiges d'acier sur un support en bois. Les modèles anatomiques sont en papier ou carton mâché moulé, en plusieurs morceaux représentant une partie de l'anatomie étudiée, auxquels sont ajoutés d'autres matériaux pour figurer nerfs, organes de circulation, etc.

Éléments descriptifs

Catégorie(s) technique(s) : zoologie
Éléments structurels, forme, fonctionnement :

Matériaux : os ; bois blanc ; verre ; papier mâché (en plusieurs éléments) : moulé, peint ; carton mâché peint ; verre ; papier ; plâtre moulé, peint

Mesures : h : 15 cmla : 45 cmpr : 33 cm

Dimension de la vitrine. Œil : h = 20 ; la = 26 ; pr = 16. Dent : h = 31,5 ; la = 22 ; pr = 17. Épiderme : h = 13 ; la = 19 ; pr = 12. Plâtres anatomiques : dent : h = 10 ; la = 29 ; pr = 14 ; rein : h = 5 ; la = 36,5 ; épiderme : h = 2 ; la = 26,5 ; pr = 26,5.

Inscriptions & marques : inscription concernant le fabricant (sur l'oeuvre, français, d'origine, imprimé, manuscrit)

Précisions et transcriptions :

DR AUZOUX / PARIS / FRANCE.

Sur l'oreille : ANATOMIE CLASTIQUE DU DR AUZOUX 1889.

Sur la dent : DR AUZOUX 9 RUE DE L'ÉCOLE DE MÉDECINE PARIS / signé : D'AUZOUX ST AUBIN D'ESCR[...] 1942.

État de conservation

bon état

Statut, intérêt et protection

Statut de la propriété : propriété d'un établissement public (propriété du lycée)

Présentation

Un exemplaire identique de l'œil est conservé au musée de l'école vétérinaire d'Alfort et est décrit de façon très détaillée dans la thèse consacrée à la collection de modèles anatomiques en papier mâché du Docteur Auzoux conservés dans cette institution (RUIZ, 2010).

Références documentaires

Bibliographie

- **Modèles anciens d'anatomie (1998)**
Modèles anciens d'anatomie. Collection des établissements du Dr Auzoux. Anatomie humaine. Anatomie animale. Anatomie végétale. Auzoux. PIASA - Jimmy Drulhon - Librairie Alain Brieux : Paris, 1998.
- **Anatomie clastique du Dr Auzoux (2009)**
RUIZ, Guillaume, DEGUEURCE, Christophe. **Les modèles d'anatomie clastique du docteur Auzoux au Musée de l'école vétérinaire d'Alfort.** *Bulletin de la Société d'Histoire de la Médecine et Sciences Vétérinaire*, 2009, n°9.
p. 35-49
- **Modèles papier mâché du Dr Auzoux (2010)**
RUIZ, Guillaume. **Les modèles en papier mâché du docteur Auzoux au musée de l'école nationale vétérinaire d'Alfort.** Thèse pour le doctorat vétérinaire : Faculté de médecine de Créteil. 2010.
- **<http://www.alainbrieux.com/instrument-auzoux-goril-troglodites-gorilla-60046.html>**
BRIEUX, Alain. **Les instruments du docteur Auzoux.** <http://www.alainbrieux.com/instrument-auzoux-goril-troglodites-gorilla-60046.html>

Illustrations



Vitrine de comparaison de squelettes
Phot. Pascal Lemaître
IVR82_20147401888NUCA



De gauche à droite : trachée avec
partie des bronches, larynx, oeil
Phot. Pascal Lemaître
IVR82_20147401913NUCA



Modèle dent (à gauche)
et peau (à droite)
Phot. Pascal Lemaître
IVR82_20147401915NUCA



Détail : signature et
date sur modèle dent
Phot. Pascal Lemaître
IVR82_20147401914NUCA

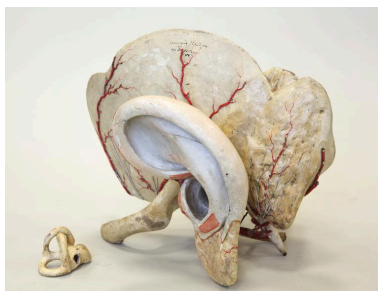

Oreille
Phot. Pascal Lemaître
IVR82_20147401916NUCA

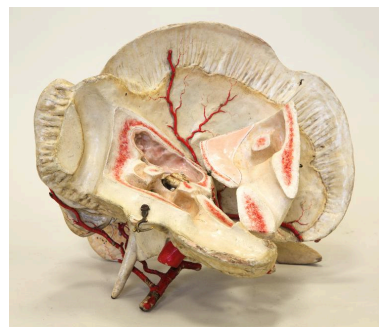

Oreille : ouverte
Phot. Pascal Lemaître
IVR82_20147401917NUCA



Deux modèles de
botanique : tronc, graine
Phot. Pascal Lemaître
IVR82_20147401918NUCA



Trois plâtres anatomiques :
dent, rein, épiderme
Phot. Pascal Lemaître
IVR82_20147401919NUCA

Dossiers liés

Est partie constituante de : Objets de représentation d'un organisme vivant (IM74000663) Rhône-Alpes, Haute-Savoie, Annecy, 9 boulevard du Lycée

Oeuvre(s) contenue(s) :

Oeuvre(s) en rapport :

Objets de représentation d'un organisme vivant : cires anatomiques, maquettes pédagogiques et parties de squelette (IM42002443) Rhône-Alpes, Loire, Roanne, rue Jean-Puy

Auteur(s) du dossier : Elisabeth Dandel

Copyright(s) : © Région Rhône-Alpes, Inventaire général du patrimoine culturel



Vitrine de comparaison de squelettes

IVR82_20147401888NUCA

Auteur de l'illustration : Pascal Lemaître

Date de prise de vue : 2014

© Région Rhône-Alpes, Inventaire général du patrimoine culturel
reproduction soumise à autorisation du titulaire des droits d'exploitation



De gauche à droite : trachée avec partie des bronches, larynx, oeil

IVR82_20147401913NUCA

Auteur de l'illustration : Pascal Lemaître

Date de prise de vue : 2014

© Région Rhône-Alpes, Inventaire général du patrimoine culturel
reproduction soumise à autorisation du titulaire des droits d'exploitation



Modèle dent (à gauche) et peau (à droite)

IVR82_20147401915NUCA

Auteur de l'illustration : Pascal Lemaître

Date de prise de vue : 2014

© Région Rhône-Alpes, Inventaire général du patrimoine culturel
reproduction soumise à autorisation du titulaire des droits d'exploitation

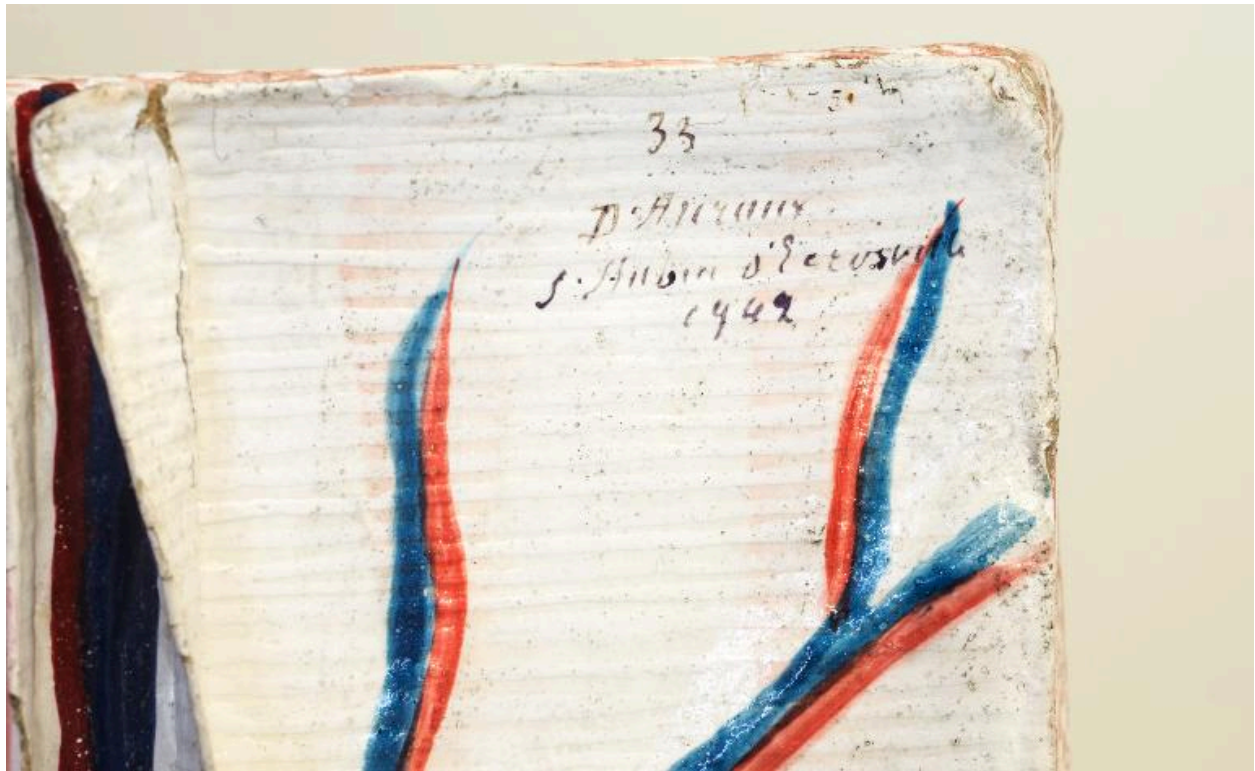

Détail : signature et date sur modèle dent

IVR82_20147401914NUCA

Auteur de l'illustration : Pascal Lemaître

Date de prise de vue : 2014

© Région Rhône-Alpes, Inventaire général du patrimoine culturel
reproduction soumise à autorisation du titulaire des droits d'exploitation

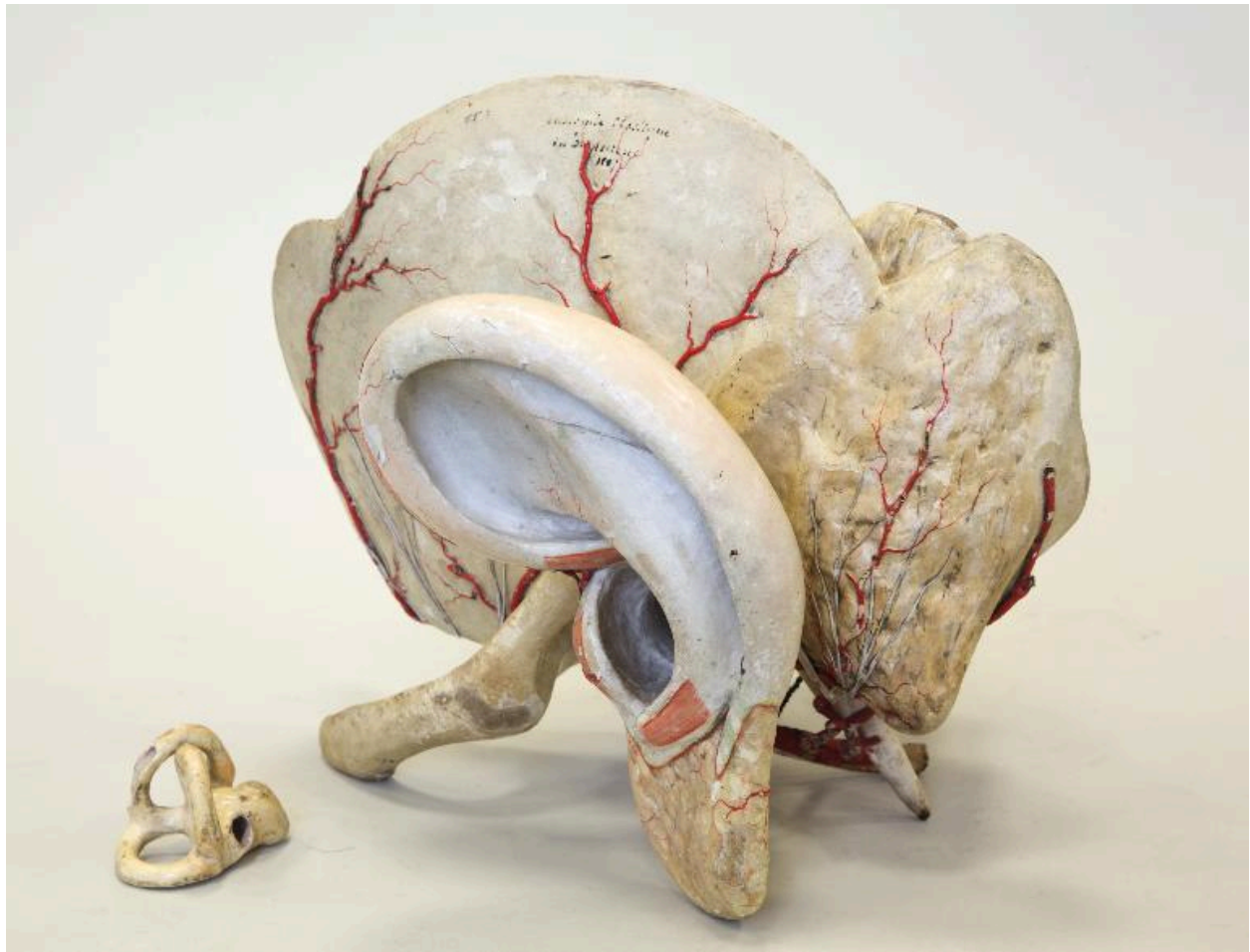

Oreille

IVR82_20147401916NUCA

Auteur de l'illustration : Pascal Lemaître

Date de prise de vue : 2014

© Région Rhône-Alpes, Inventaire général du patrimoine culturel
reproduction soumise à autorisation du titulaire des droits d'exploitation

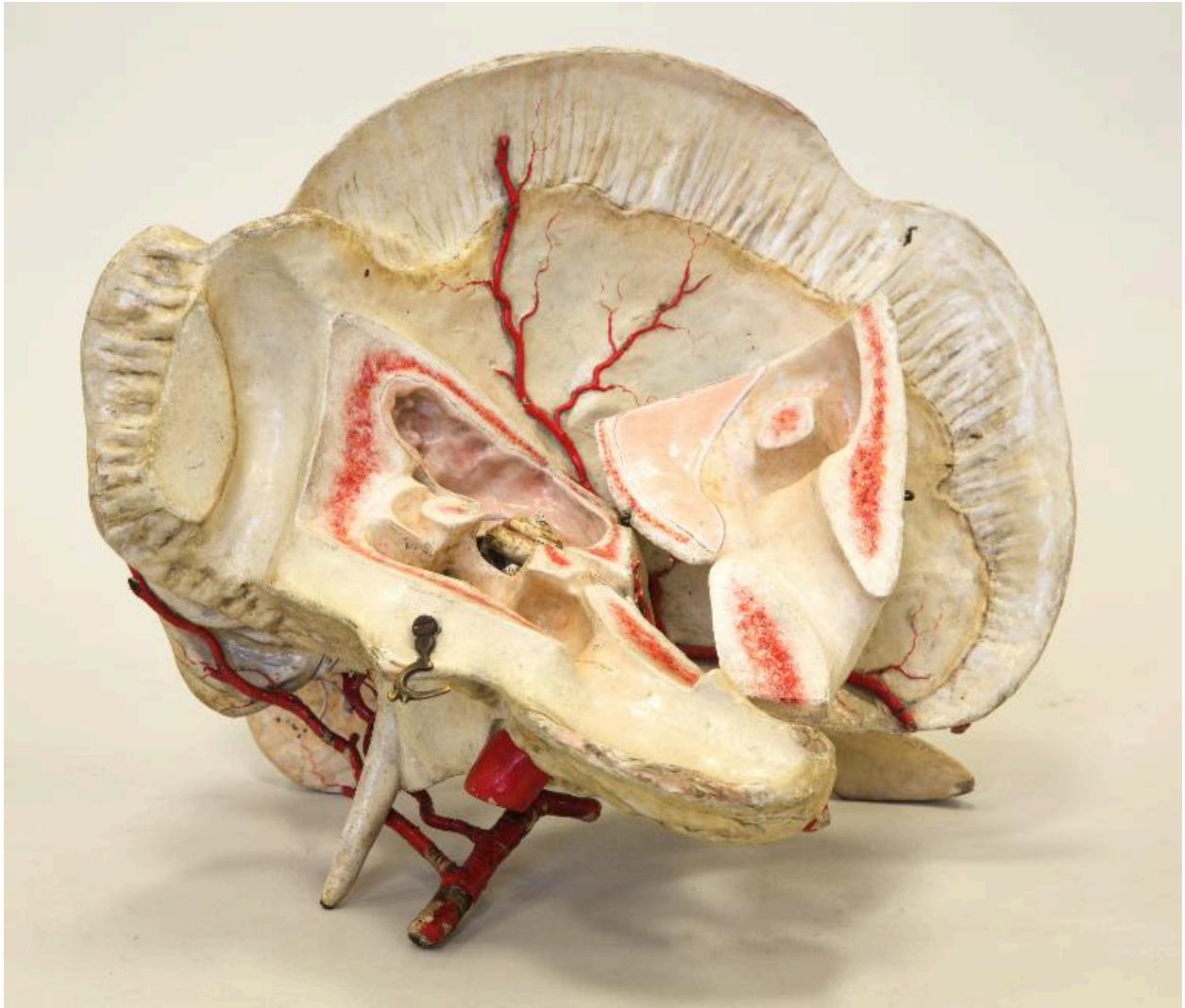

Oreille : ouverte

IVR82_20147401917NUCA

Auteur de l'illustration : Pascal Lemaître

Date de prise de vue : 2014

© Région Rhône-Alpes, Inventaire général du patrimoine culturel
reproduction soumise à autorisation du titulaire des droits d'exploitation



Deux modèles de botanique : tronc, graine

IVR82_20147401918NUCA

Auteur de l'illustration : Pascal Lemaître

Date de prise de vue : 2014

© Région Rhône-Alpes, Inventaire général du patrimoine culturel
reproduction soumise à autorisation du titulaire des droits d'exploitation



Trois plâtres anatomiques : dent, rein, épiderme

IVR82_20147401919NUCA

Auteur de l'illustration : Pascal Lemaître

Date de prise de vue : 2014

© Région Rhône-Alpes, Inventaire général du patrimoine culturel
reproduction soumise à autorisation du titulaire des droits d'exploitation