Rhône-Alpes, Loire
Verrières-en-Forez
le Bourg

Maison, puis épicerie Rival, actuellement maison

Références du dossier

Numéro de dossier : IA42002650
Date de l'enquête initiale : 2006
Date(s) de rédaction : 2013
Cadre de l'étude : inventaire topographique
Degré d'étude : repéré

Désignation

Dénomination : maison, magasin de commerce
Appellation : dite épicerie Rival
Destinations successives : maison

Compléments de localisation

Milieu d'implantation : en village
Références cadastrales : 1986. AH 109 (partie droite)

Historique

Le bâtiment date vraisemblablement de la seconde moitié du 19e siècle. Au début du 20e siècle, l'épicerie Rival est installée dans ses murs. Aujourd'hui il n'y a plus de commerce. Durant un temps, la parcelle située à gauche (AH 108) comprenait la cuisine de l'épicerie.

Période(s) principale(s) : 2e moitié 19e siècle

Description

Construction comportant trois travées (la porte est centrale avec deux marches au-devant) et quatre niveaux. L'étage de soubassement abrite une cave voûtée avec un accès en façade sur la travée de gauche, un escalier droit et maçonné en permet l'accès. Le rez-de-chaussée surélevé, l'étage carré et l'étage en surcroît sont coiffés d'un toit à longs pans couvert de tuiles creuses ; une corniche en brique ornemente le sommet des murs. Le matériau de construction est le moellon de granite, et l'encadrement des baies est en pierre de taille.

Eléments descriptifs

Matériau(x) du gros-oeuvre, mise en oeuvre et revêtement : granite ; moellon
Matériau(x) de couverture : tuile creuse
Étage(s) ou vaisseau(x) : étage de soubassement, rez-de-chaussée surélevé, 1 étage carré, étage en surcroît
Couvrements : voûte en berceau
Élévations extérieures : élévation à travées
Type(s) de couverture : toit à longs pans
Escaliers : escalier hors-oeuvre : escalier droit, en maçonnerie

Typologies et état de conservation

Typologies : Type B1: dépendances en retour d´équerre
État de conservation : remanié

Statut, intérêt et protection

Statut de la propriété : propriété privée

Références documentaires

Documents figurés

- **VERRIERES / Route de Chazelles s/ Lavieu / Edit. H. Rival - Cl. H. Lassablière. [Entrée sud-est du VERRIERES / Route de Chazelles s/ Lavieu / Edit. H. Rival - Cl. H. Lassablière**. [Entrée sud-est du village de Verrières-en-Forez]. 1ère moitié 20e siècle. Carte postale : N&B. Coll. L. Tissier.

Illustrations

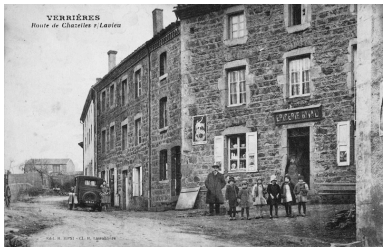

VERRIERES. Route de Chazelles s/ Lavieu. [Entrée sud-est du bourg] Phot. Eric (reproduction) Dessert, Autr. H. (éditeur) Rival, Autr. H. (photographe) Lassablière
IVR82_20054201515NUCB

Vue générale
Phot. Thierry Monnet
IVR82_20134200023NUCA

Dossiers liés

Dossiers de synthèse :
Présentation de la commune de Verrières-en-Forez (IA42001491) Verrières-en-Forez
Oeuvre(s) contenue(s) :
Oeuvre(s) en rapport :
Village de Verrières-en-Forez (IA42002628) Verrières-en-Forez

Auteur(s) du dossier : Caroline Guibaud, Thierry Monnet
Copyright(s) : © Région Rhône-Alpes, Inventaire général du patrimoine culturel ; © Conseil général de la Loire

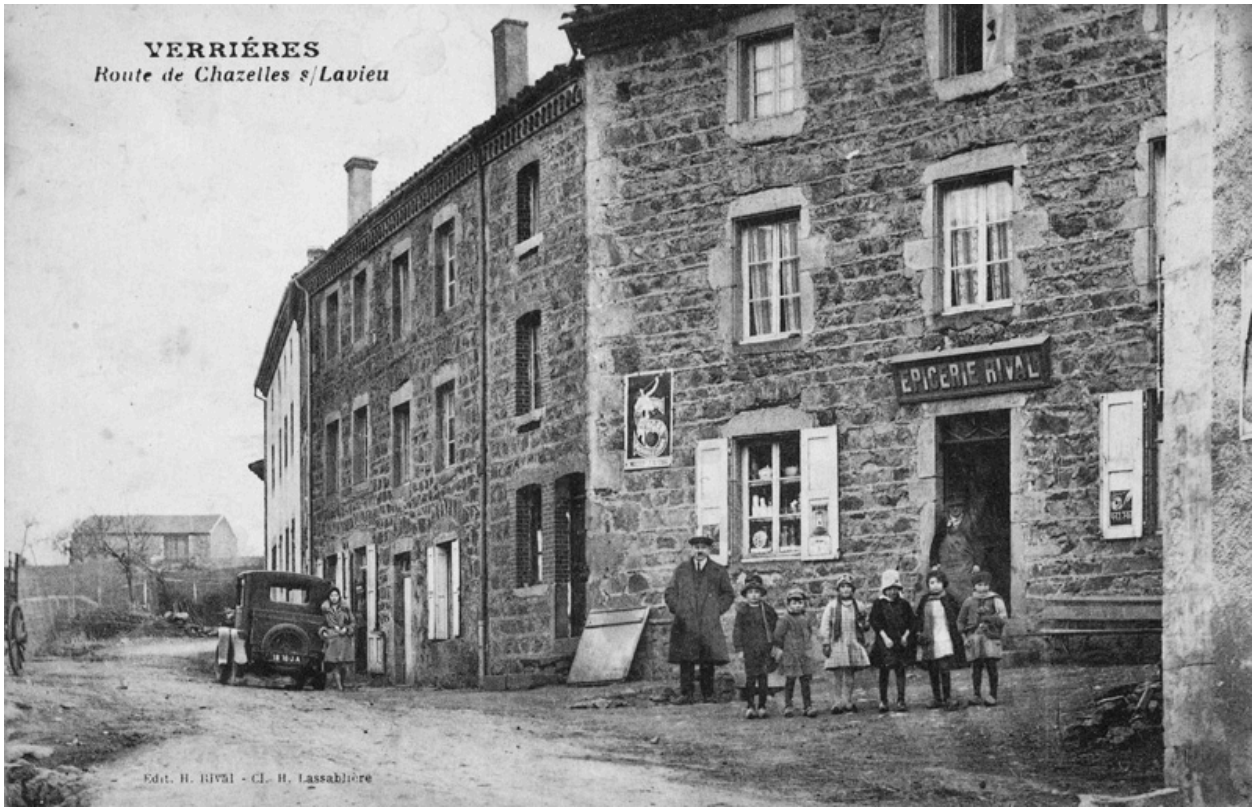

VERRIERES. Route de Chazelles s/ Lavieu. [Entrée sud-est du bourg]

Référence du document reproduit :

- **VERRIERES / Route de Chazelles s/ Lavieu / Edit. H. Rival - Cl. H. Lassablière. [Entrée sud-est du VERRIERES / Route de Chazelles s/ Lavieu / Edit. H. Rival - Cl. H. Lassablière**. [Entrée sud-est du village de Verrières-en-Forez]. 1ère moitié 20e siècle. Carte postale : N&B. Coll. L. Tissier.

IVR82_20054201515NUCB
Auteur de l'illustration : Eric (reproduction) Dessert
Auteur du document reproduit : H. (éditeur) Rival, H. (photographe) Lassablière
© Région Rhône-Alpes, Inventaire général du patrimoine culturel ; © Collection particulière
reproduction soumise à autorisation du titulaire des droits d'exploitation

Vue générale

IVR82_20134200023NUCA
Auteur de l'illustration : Thierry Monnet
Date de prise de vue : 2006
© Région Rhône-Alpes, Inventaire général du patrimoine culturel
reproduction soumise à autorisation du titulaire des droits d'exploitation