Lyon 6e
14, 14 bis boulevard des Belges

Immeuble

Références du dossier

Numéro de dossier : IA69006007
Date de l'enquête initiale : 2004
Date(s) de rédaction : 2004
Cadre de l'étude : inventaire topographique Inventaire de la Ville de Lyon
Degré d'étude : étudié

Désignation

Dénomination : immeuble
Parties constituantes non étudiées : cour

Compléments de localisation

Milieu d'implantation : en ville
Références cadastrales : 1999. AD 45, 46

Historique

Ensemble de deux immeubles en co-propriété construits par Marius Bornarel architecte et entrepreneur (Bornarel syndic, 21 avenue Jean-Jaurès), entrepris à un an d'intervalle : le 14 boulevard des Belges construit en 1929 (pétition du 26 novembre 1929 et dérogation de hauteur en date du 19 mars 1930) et le 14 bis en 1930 (pétition du 18 février 1930).

Période(s) principale(s) : 2e quart 20e siècle
Dates : 1929 (daté par source), 1930
Auteur(s) de l'oeuvre : Marius-Augustin Bornarel (architecte, attribution par source), Sarrazin (maître verrier, attribution par source), Westinghouse (fabricant, attribution par source)

Description

Ensemble de deux immeubles construits à l´angle du boulevard des Belges et de la rue Duguesclin. Les deux immeubles forment un ensemble homogène, chacun constitué de trois corps de bâtiment en U avec cour centrale. L´ensemble est construit en matériaux durs, pierre blanche sur façade, béton de gravier et béton de mâchefer pour la façade sur cour et le pignon. Il présente trois travées rue Duguesclin, sept boulevard des Belges et une dans l'angle. Au septième étage le balcon est filant. Le décor extérieur est élaboré : les travées sont marquées de cannelures sur les bow-windows, les garde-corps sont en ferronnerie. La communication s´opère par des portes décentrées. A l´intérieur, (visite du 14 bis uniquement), l´escalier en revers de façade sur cour est éclairé par des vitraux signés Lyon Sarrazin, et distribue un appartement par palier, séparé chacun d´une volée. L'ascenseur est d'origine (constructeur Westinghouse). La distribution intérieure des appartement sépare les pièces de réception en façade sur rue, des pièces à fonction domestique et privée, rejetées à l´arrière.

Eléments descriptifs

Étage(s) ou vaisseau(x) : 7 étages carrés
Élévations extérieures : élévation à travées
Escaliers : escalier dans-oeuvre : escalier tournant à retours avec jour
Autres organes de circulations : ascenseur, monte-charge

Typologies et état de conservation

Typologies : deux corps de bâtiment parallèles

État de conservation : bon état

Décor

Techniques : vitrail, ferronnerie
Représentations : ornement architectural
Précision sur les représentations :

Cage d'escalier éclairée par des vitraux en verre américain avec trois bandeaux verticaux de motifs géométriques triangulaires marron sur fond bleu et un bouquet de fleurs jaunes et bleues dans un losange au centre, signés "Lyon Sarrasin".

Statut, intérêt et protection

Statut de la propriété : propriété privée

Références documentaires

Documents d'archive

- **Arch. mun. Lyon. 339 WP 037. Registre de permis de construire du 1er janvier 1929 au 12 novembre**
  Arch. mun. Lyon. 339 WP 037. **Registre de permis de construire du 1er janvier 1929 au 12 novembre 1930**. Acte du 18 février 1930.

- **Arch. mun. Lyon. 344 WP 350. Permis de construire n°255. 1930.**
  Arch. mun. Lyon. 344 WP 350. **Permis de construire n°255**. 1930.

Documents figurés

- **Appartements de luxe boulevard des Belges, immeuble A. Plan du rez-de-chaussée / Bornarel, 10 avril**
  Appartements de luxe boulevard des Belges, immeuble A. Plan du rez-de-chaussée / Bornarel, 10 avril 1929. Echelle 1 : 500 (Arch. mun. Lyon. 339 WP 350).

- **Appartements de luxe boulevard des Belges, immeuble A. Plan des étages / Bornarel, 10 avril 1929.**
  Appartements de luxe boulevard des Belges, immeuble A. Plan des étages / Bornarel, 10 avril 1929. Echelle 1 : 500 (Arch. mun. Lyon. 339 WP 350).

- **Appartements de luxe boulevard des Belges, immeuble A. Façade du 14 / Bornarel, 10 avril 1929.**
  Appartements de luxe boulevard des Belges, immeuble A. Façade du 14 / Bornarel, 10 avril 1929. Echelle 1 : 500 (Arch. mun. Lyon. 339 WP 350).

- **Appartements de luxe boulevard des Belges, immeuble A. Coupe/ Bornarel, 10 avril 1929. Echelle 1 :**
  Appartements de luxe boulevard des Belges, immeuble A. Coupe/ Bornarel, 10 avril 1929. Echelle 1 : 500 (Arch. mun. Lyon. 339 WP 350).

Illustrations

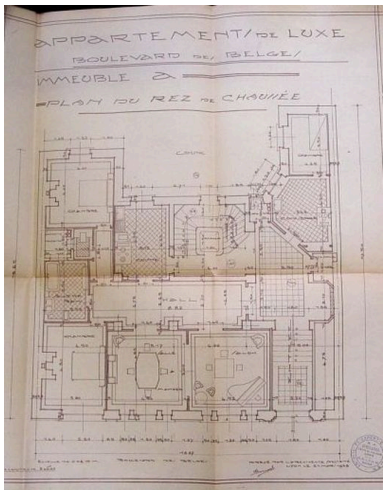

Plan du rez-de-chaussée, 14 boulevard des Belges / Bornarel, 1929
Phot. Anaïs Beccaria
IVR82_20046903697NUCA

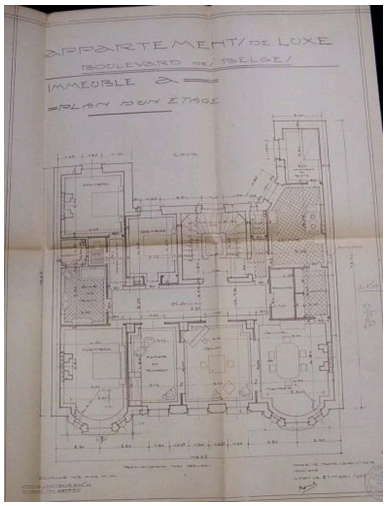

Plan des étages, 14 boulevard des Belges / Bornarel, 1929
Phot. Anaïs Beccaria
IVR82_20046903701NUCA

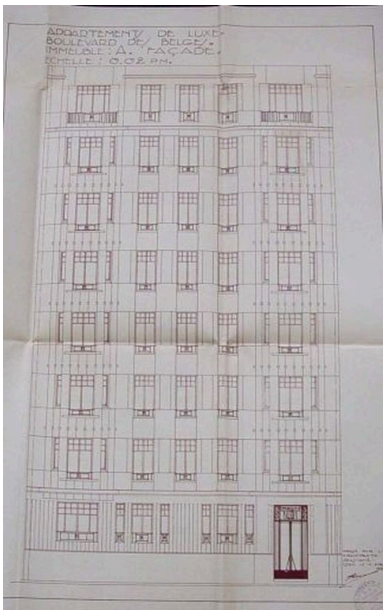

Elévation, 14 boulevard des Belges / Bornarel, 1929
Phot. Anaïs Beccaria
IVR82_20046903699NUCA

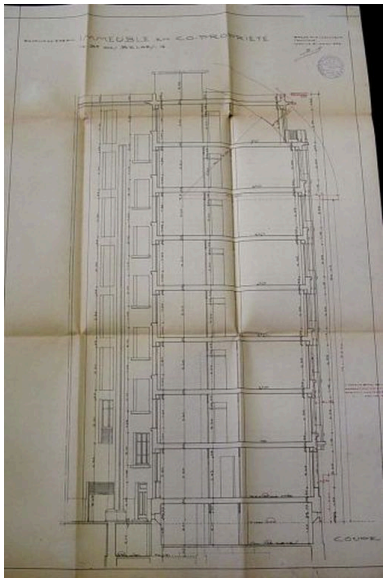

Coupe transversale, 14 boulevard des Belges / Bornarel, 1929
Phot. Anaïs Beccaria
IVR82_20046903700NUCA

Vue générale de l'élévation
Phot. Maryannick Chalabi
IVR82_20046903064NUCA

Vue de l'angle de l'immeuble
Phot. Maryannick Chalabi
IVR82_20046903065NUCA

Détail de la façade
boulevard des Belges
Phot. Maryannick Chalabi
IVR82_20046903066NUCA

Vue de l'entrée 14 bis,
boulevard des Belges
Phot. Maryannick Chalabi
IVR82_20046903067NUCA

Vue générale de la façade postérieure
Phot. Maryannick Chalabi
IVR82_20046903068NUCA

Détails de la façade postérieure :
monte-charge, balcons et
vitraux de la cage d'escalier
Phot. Maryannick Chalabi
IVR82_20046903069NUCA

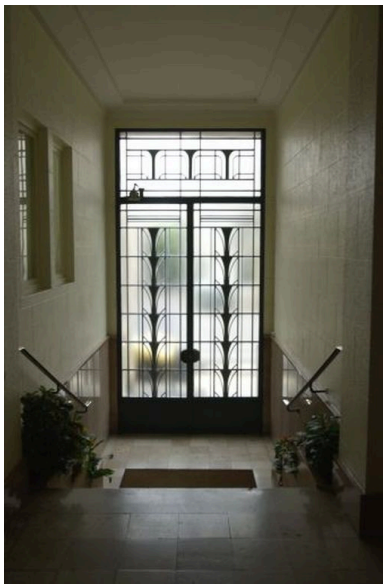

Vue intérieure de la porte d'entrée
14 bis, boulevard des Belges
Phot. Maryannick Chalabi
IVR82_20046903070NUCA

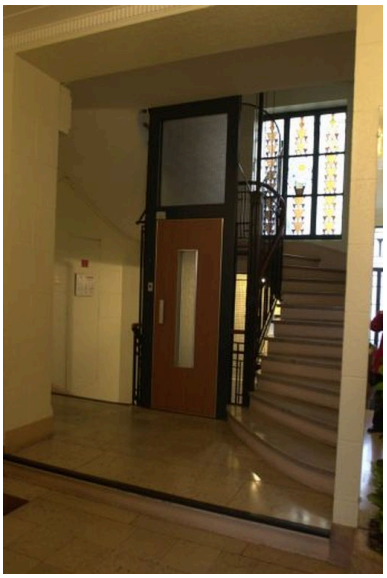

Vue de l'ascenseur et du départ
de la montée d'escalier 14
bis, boulevard des Belges
Phot. Maryannick Chalabi
IVR82_20046903071NUCA

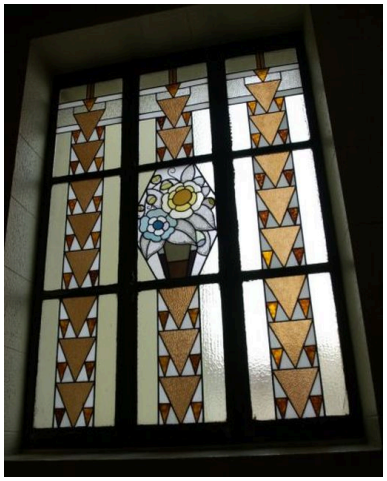

Vue d'un vitrail de la cage d'escalier
Phot. Maryannick Chalabi
IVR82_20046903072NUCA

Dossiers liés

Dossiers de synthèse :
Présentation de l'étude de la ville de Lyon (IA69000216) Rhône-Alpes, Rhône, Lyon
Immeubles des Années Trente de la rive gauche (IA69006092) Lyon
Oeuvre(s) contenue(s) :
Oeuvre(s) en rapport :
Avenue Jean-Jaurès (IA69005191) Rhône-Alpes, Rhône, Lyon 7e, la Guillotière

Auteur(s) du dossier : Anaïs Beccaria, Maryannick Chalabi
Copyright(s) : © Région Rhône-Alpes, Inventaire général du patrimoine culturel ; © Ville de Lyon

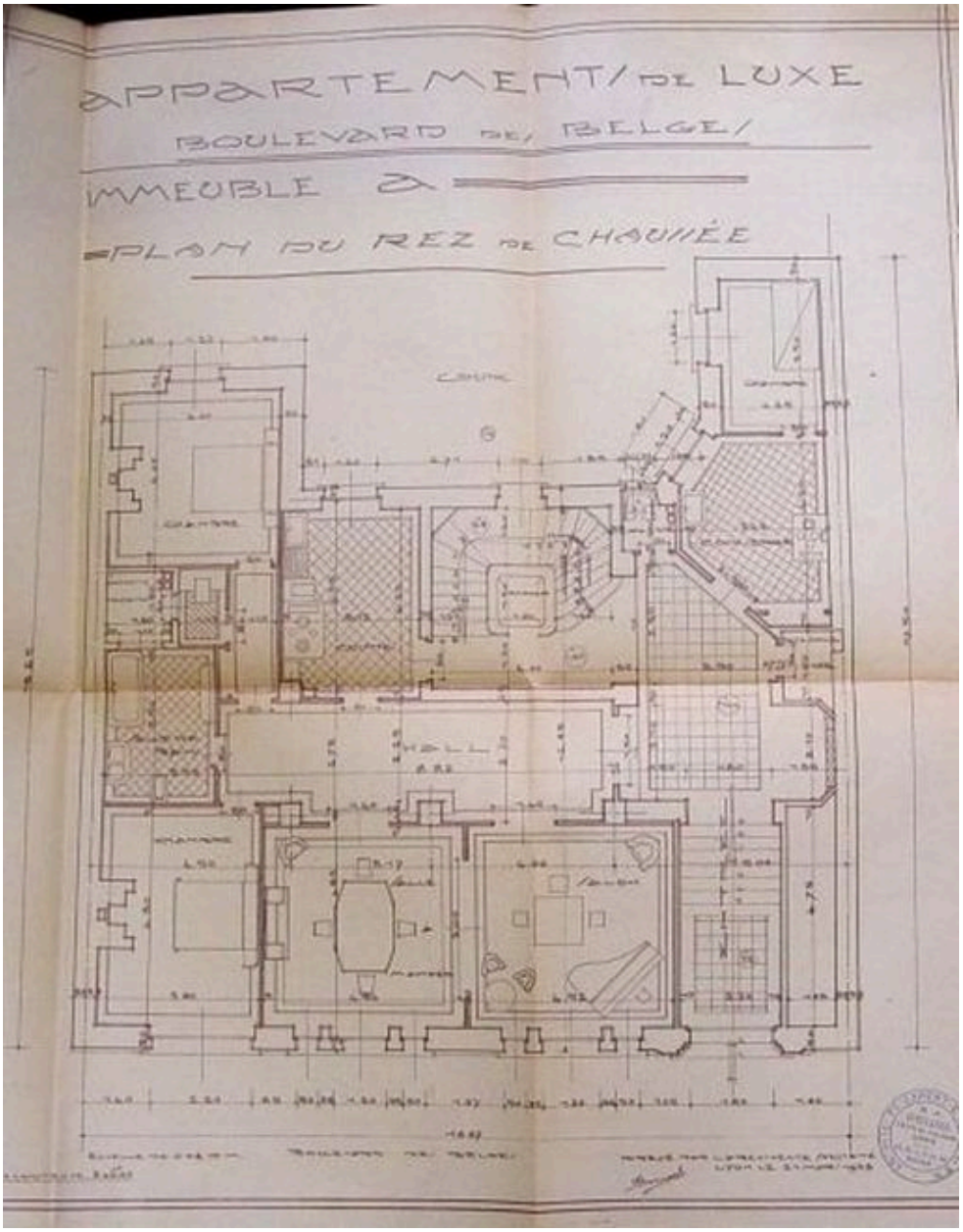

Plan du rez-de-chaussée, 14 boulevard des Belges / Bornarel, 1929

Référence du document reproduit :

- **Appartements de luxe boulevard des Belges, immeuble A. Plan du rez-de-chaussée / Bornarel, 10 avril Appartements de luxe boulevard des Belges, immeuble A. Plan du rez-de-chaussée** / Bornarel, 10 avril 1929. Echelle 1 : 500 (Arch. mun. Lyon. 339 WP 350).

IVR82_20046903697NUCA
Auteur de l'illustration : Anaïs Beccaria
© Région Rhône-Alpes, Inventaire général du patrimoine culturel ; © Ville de Lyon
reproduction soumise à autorisation du titulaire des droits d'exploitation

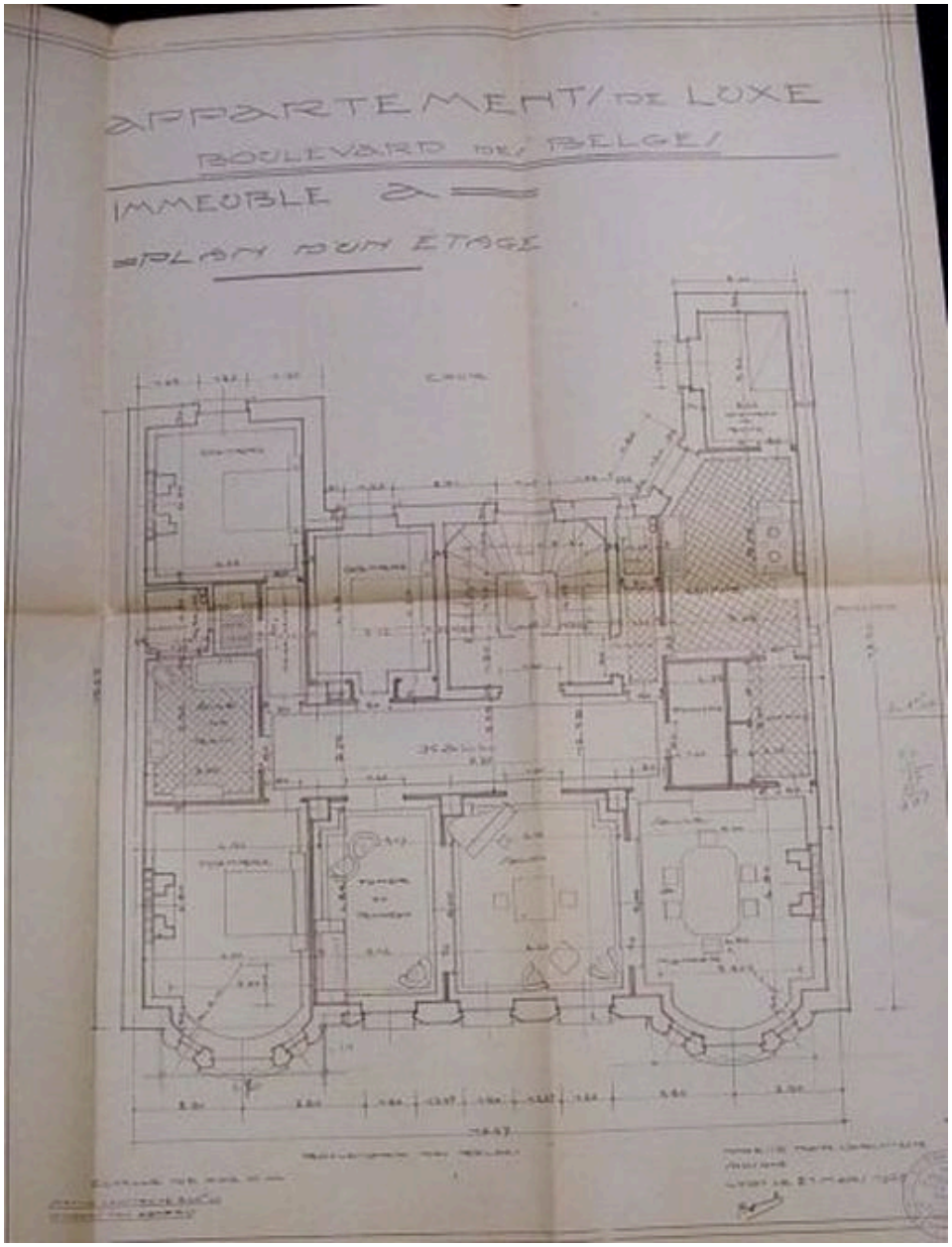

Plan des étages, 14 boulevard des Belges / Bornarel, 1929

Référence du document reproduit :

- **Appartements de luxe boulevard des Belges, immeuble A. Plan des étages / Bornarel, 10 avril 1929.** **Appartements de luxe boulevard des Belges, immeuble A. Plan des étages** / Bornarel, 10 avril 1929. Echelle 1 : 500 (Arch. mun. Lyon. 339 WP 350).

IVR82_20046903701NUCA
Auteur de l'illustration : Anaïs Beccaria
© Région Rhône-Alpes, Inventaire général du patrimoine culturel ; © Ville de Lyon
reproduction soumise à autorisation du titulaire des droits d'exploitation

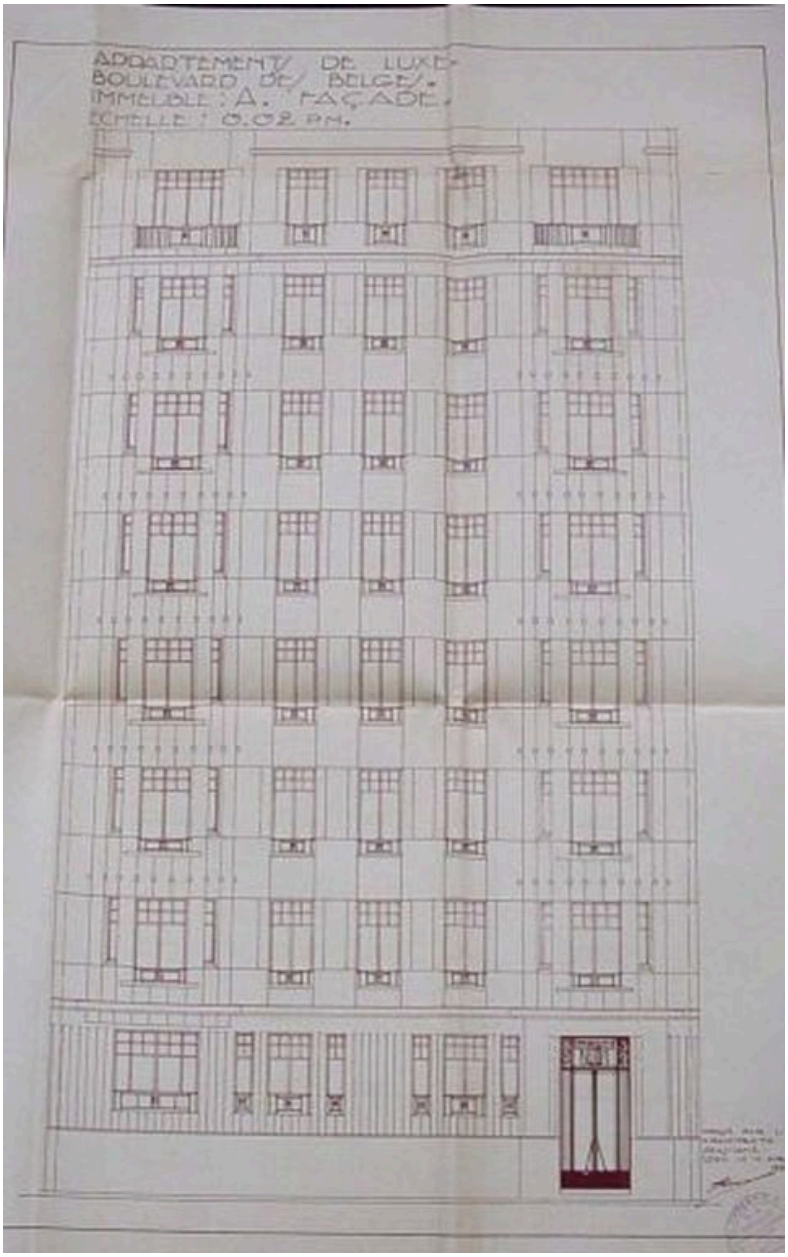

Elévation, 14 boulevard des Belges / Bornarel, 1929

Référence du document reproduit :

- **Appartements de luxe boulevard des Belges, immeuble A. Façade du 14 / Bornarel, 10 avril 1929. Appartements de luxe boulevard des Belges, immeuble A. Façade du 14** / Bornarel, 10 avril 1929. Echelle 1 : 500 (Arch. mun. Lyon. 339 WP 350).

IVR82_20046903699NUCA
Auteur de l'illustration : Anaïs Beccaria
© Région Rhône-Alpes, Inventaire général du patrimoine culturel ; © Ville de Lyon
reproduction soumise à autorisation du titulaire des droits d'exploitation

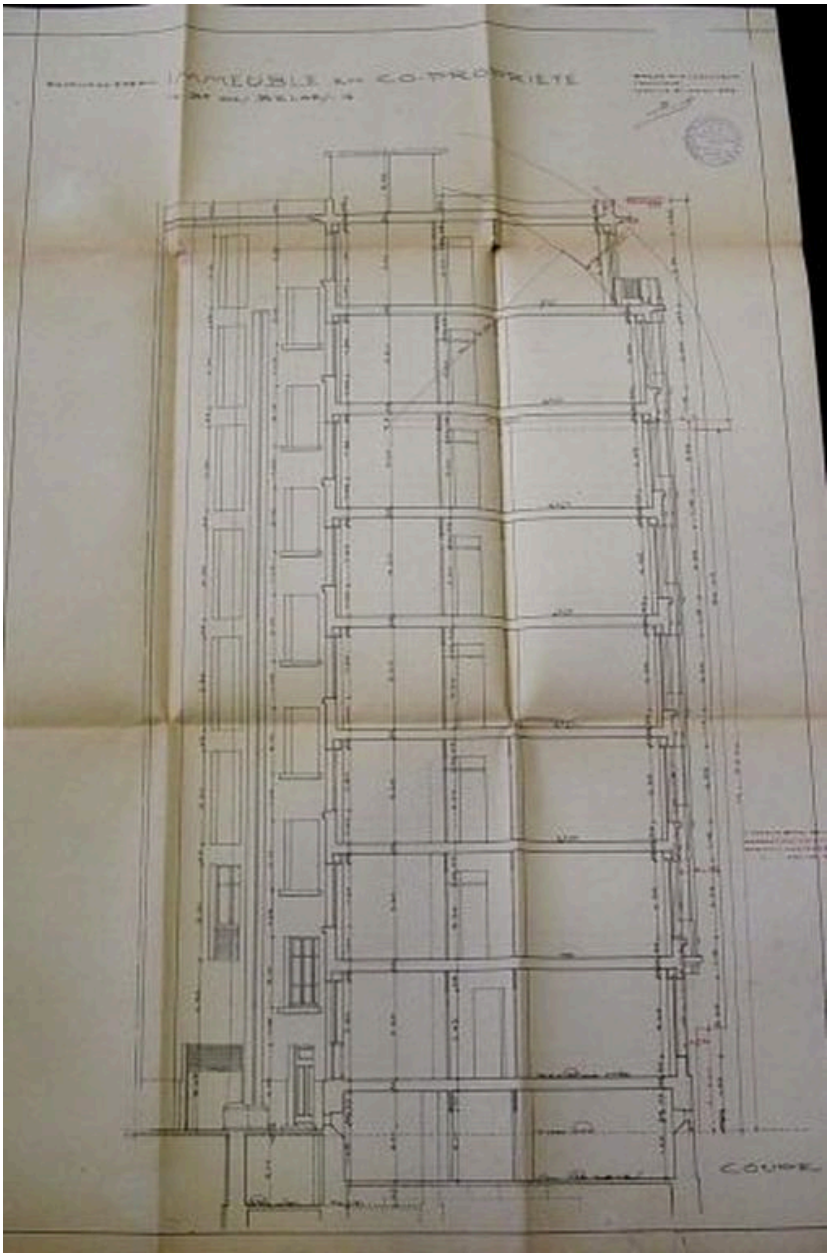

Coupe transversale, 14 boulevard des Belges / Bornarel, 1929

Référence du document reproduit :

- **Appartements de luxe boulevard des Belges, immeuble A. Coupe/ Bornarel, 10 avril 1929. Echelle 1 : Appartements de luxe boulevard des Belges, immeuble A. Coupe**/ Bornarel, 10 avril 1929. Echelle 1 : 500 (Arch. mun. Lyon. 339 WP 350).

IVR82_20046903700NUCA
Auteur de l'illustration : Anaïs Beccaria
© Région Rhône-Alpes, Inventaire général du patrimoine culturel ; © Ville de Lyon
reproduction soumise à autorisation du titulaire des droits d'exploitation

Vue générale de l'élévation

IVR82_20046903064NUCA
Auteur de l'illustration : Maryannick Chalabi
© Région Rhône-Alpes, Inventaire général du patrimoine culturel ; © Ville de Lyon
reproduction soumise à autorisation du titulaire des droits d'exploitation

Vue de l'angle de l'immeuble

IVR82_20046903065NUCA
Auteur de l'illustration : Maryannick Chalabi
© Région Rhône-Alpes, Inventaire général du patrimoine culturel ; © Ville de Lyon
reproduction soumise à autorisation du titulaire des droits d'exploitation

Détail de la façade boulevard des Belges

IVR82_20046903066NUCA
Auteur de l'illustration : Maryannick Chalabi
© Région Rhône-Alpes, Inventaire général du patrimoine culturel ; © Ville de Lyon
reproduction soumise à autorisation du titulaire des droits d'exploitation

Vue de l'entrée 14 bis, boulevard des Belges

IVR82_20046903067NUCA
Auteur de l'illustration : Maryannick Chalabi
© Région Rhône-Alpes, Inventaire général du patrimoine culturel ; © Ville de Lyon
reproduction soumise à autorisation du titulaire des droits d'exploitation

Vue générale de la façade postérieure

IVR82_20046903068NUCA
Auteur de l'illustration : Maryannick Chalabi
© Région Rhône-Alpes, Inventaire général du patrimoine culturel ; © Ville de Lyon
reproduction soumise à autorisation du titulaire des droits d'exploitation

Détails de la façade postérieure : monte-charge, balcons et vitraux de la cage d'escalier

IVR82_20046903069NUCA
Auteur de l'illustration : Maryannick Chalabi
© Région Rhône-Alpes, Inventaire général du patrimoine culturel ; © Ville de Lyon
reproduction soumise à autorisation du titulaire des droits d'exploitation

Vue intérieure de la porte d'entrée 14 bis, boulevard des Belges

IVR82_20046903070NUCA
Auteur de l'illustration : Maryannick Chalabi
© Région Rhône-Alpes, Inventaire général du patrimoine culturel ; © Ville de Lyon
reproduction soumise à autorisation du titulaire des droits d'exploitation

Vue de l'ascenseur et du départ de la montée d'escalier 14 bis, boulevard des Belges

IVR82_20046903071NUCA
Auteur de l'illustration : Maryannick Chalabi
© Région Rhône-Alpes, Inventaire général du patrimoine culturel ; © Ville de Lyon
reproduction soumise à autorisation du titulaire des droits d'exploitation

Vue d'un vitrail de la cage d'escalier

IVR82_20046903072NUCA
Auteur de l'illustration : Maryannick Chalabi
© Région Rhône-Alpes, Inventaire général du patrimoine culturel ; © Ville de Lyon
reproduction soumise à autorisation du titulaire des droits d'exploitation