



Auvergne, Puy-de-Dôme  
Randan  
50 rue du Commerce

## carafe gravée du n°4 : carafe

### Références du dossier

Numéro de dossier : IM63006168

Date de l'enquête initiale : 2000

Date(s) de rédaction : 2021

Cadre de l'étude : opération ponctuelle Inventaire du fonds mobilier du domaine royal de Randan

Degré d'étude : étudié

### Désignation

Dénomination : carafe

### Compléments de localisation

Milieu d'implantation : en village

### Historique

Carafe au chiffre d'Antoine d'Orléans, duc de Montpensier.

Période(s) principale(s) : 1ère moitié 19e siècle

Personne(s) liée(s) à l'histoire de l'oeuvre : Antoine Orléans d'

### Description

Carafe gravée du n° 4 d'un ensemble de trois carafes, en cristal taillé, à fond plat, en forme de bombonne. Le revers de la carafe est taillé en forme de soleil. Le haut et le bas de la panse sont taillés en languettes. Le col taillé en polygone est orné de trois bagues, la lèvre est saillante. Les bouchons sont taillés en globe à facettes. Elles portent le chiffre d'Antoine, duc de Montpensier. Un numéro est gravé sur le col des carafes: 6, 22, 4 et sur les bouchons: 19, 27, 13. Cette carafe porte le n°4 et son bouchon le n°13.

### Éléments descriptifs

Catégorie(s) technique(s) : verrerie

Matériaux : cristal soufflé, taillé, gravé

Mesures :

h = 28 ; d = 11

Inscriptions & marques : inscription concernant le propriétaire (chiffre, gravé, sur l'oeuvre)

Précisions et transcriptions :

Inscription concernant le propriétaire (sur la panse) : A O (entrelacés et surmontés d'une couronne ouverte).

## Statut, intérêt et protection

Intérêt de l'œuvre : à signaler

Protections : 07/02/1991

Statut de la propriété : propriété de la région

## Données complémentaires

F-MDT-Randan

NCVENT	254 [A]
--------	---------

## Illustrations

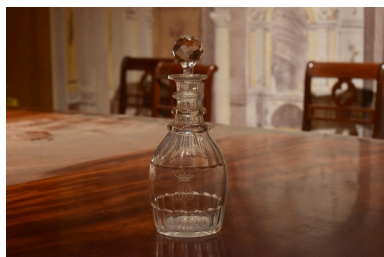

Vue générale de la  
carafe et du bouchon  
Phot. Maryse Durin-Tercelin  
IVR84\_20216301384NUC4A



Détail de la carafe  
Phot. Maryse Durin-Tercelin  
IVR84\_20216301385NUC4A

## Dossiers liés

Est partie constituante de : ensemble n°1 de trois carafes (IM63004540) Auvergne, Puy-de-Dôme, Randan, 50 rue du Commerce

Auteur(s) du dossier : Vincent Rigau, Jean-Yves Bardy, Maryse Durin-Tercelin

Copyright(s) : © Région Auvergne-Rhône-Alpes, Inventaire général du patrimoine culturel ; © Centre des monuments nationaux



Vue générale de la carafe et du bouchon

IVR84\_20216301384NUC4A

Auteur de l'illustration : Maryse Durin-Tercelin

© Région Auvergne-Rhône-Alpes, Inventaire général du patrimoine culturel  
communication libre, reproduction soumise à autorisation



Détail de la carafe

IVR84\_20216301385NUC4A

Auteur de l'illustration : Maryse Durin-Tercelin

© Région Auvergne-Rhône-Alpes, Inventaire général du patrimoine culturel  
communication libre, reproduction soumise à autorisation