



Rhône-Alpes, Rhône
Lyon 7e
Gerland
14 rue Jules-Crépet , rue Félix Brun

Usine d'appareils de levage et de manutention Jules Weitz actuellement parc d'activité

Références du dossier

Numéro de dossier : IA69000019
Date de l'enquête initiale : 2000
Date(s) de rédaction : 2000
Cadre de l'étude : enquête thématique régionale Patrimoine industriel
Degré d'étude : monographié

Désignation

Dénomination : usine d'appareils de levage et de manutention
Appellation : usine d'appareils de levage et de manutention Jules Weitz
Parties constituantes non étudiées : atelier de fabrication

Compléments de localisation

Milieu d'implantation : en ville
Références cadastrales : 1999, BS, 54

Historique

Jules Weitz alsacien d'origine installe en 1883 un atelier au "champ fleuri". Il entreprend la fabrication du matériel dit de "chemin de fer portatif", voies, aiguillages, plaques tournantes, wagonnets, ainsi qu'une gamme de petit outillage, pelle, pioche, brouettes. En 1890 installation de l'usine à Gerland, 3 rue des Culattes. Entre 1890 et 1910, il participe à de nombreux réseaux SNCF : construction de voie de un mètre et de matériel roulant, et équipe de grands établissements industriels : la manufacture d'armes de Saint-Etienne, le Parc d'Artillerie de la Mouche, les fonderies de Bourges, les usines Gillet... En 1908, un permis de construire est déposé pour la construction de hangars, Bouchet entrepreneur.

Après la mort de Jules Weitz en 1910, la société développe le matériel des Bâtiments et Travaux Publics : bétonnières, pelles mécaniques de terrassement. Un permis de construire est déposé pour un atelier avec sous-sol (AC Lyon 314W/379, 1910). Un autre permis de construire est déposé en 1911 pour la construction de bâtiments pour l'usine de chemins de fer portatifs et fixes J. Weitz ch. du Pré Gaudry, ch. des Culattes (AC Lyon 344W/226 dossier n° 34). En 1916, un bâtiment (administratif ?) est réalisé rue Gaudry, toujours visible aujourd'hui, (AC Lyon 314W577).

En 1932, La société Weitz est la première à faire l'essai pour les matériaux de levage. Mais à partir de 1943, intégré au groupe Richier elle se spécialise dans cette branche sous la raison sociale Weitz SA. Charpente, grosse chaudronnerie soudée, grues à tour Weitz les premières construites en France, grues mobiles sur pneumatiques. 500 ouvriers spécialisés. Actuellement un parc d'activité c'est créé sur l'ensemble de la parcelle BS 54, dont la carrosserie Beyragued installée dans une grande halle.

Depuis 2021, cette usine qui fabriquait à Lyon du matériel de levage, a été pratiquement détruite en totalité. Il ne reste que deux bâtiments : une halle de constructions de grues, qui est occupée provisoirement par un collectif et l'ancien bâtiment administratif des usines Weitz qui était occupé ces dernières années par un cabinet d'expertise comptable et deux radios. Suite aux Journées Européennes du Patrimoine de 2015 à 2017, l'intérêt patrimonial est apparu comme évident. Ce bâtiment des anciens bureaux des Ets Weitz est reconverti par Françoise Raynaud, architecte à Paris, qui a fait un projet à la demande du nouveau propriétaire comprenant la réalisation de bureaux avec une surélévation d'un étage du bâtiment d'origine. La grande halle, elle, ne sera pas conservée mais sera démolie en totalité fin 2023.

Période(s) principale(s) : 4e quart 19e siècle, 2e moitié 20e siècle, 1er quart 20e siècle

Dates : 1890 (daté par source), 1908 (daté par source), 1916 (daté par source)

Auteur(s) de l'oeuvre : Bouchet (entrepreneur)

Description

Un pignon nord avec enseigne est en alignement sur l'ancienne rue des culattes (actuellement rue Jules Crépet). Grande série d'ateliers en sheds longe la partie est.

Éléments descriptifs

Matériau(x) du gros-oeuvre, mise en oeuvre et revêtement : résidu industriel en gros oeuvre

Matériau(x) de couverture : tuile mécanique

Étage(s) ou vaisseau(x) : 2 étages carrés, étage de comble

Type(s) de couverture : shed

Typologies et état de conservation

État de conservation : bon état

Statut, intérêt et protection

Le bâtiments des anciens bureaux ainsi que la grande halle sont à mettre en EBP sur le PLU-H. Éléments forts du paysage de cet ancien secteur industriel de Gerland en pleine transformation urbaine.

Zone UI : il s'agit d'une zone destinée à accueillir les activités industrielles ou artisanales, ainsi que les constructions de bureaux qui sont liés exclusivement à ces activités.

Intérêt de l'oeuvre : à signaler

Statut de la propriété : propriété privée

Références documentaires

Documents d'archive

- **AD Rhône : sous-série 5 M, dossier n° 148, établissements classés, ateliers Jules Weitz**
AD Rhône : sous-série 5 M, dossier n° 148, établissements classés, **ateliers Jules Weitz chaudronnerie**, 1895
- **AM Lyon : 0344 WP 029, voirie urbaine, permis de construire administratif, par la société Les Fils**
AM Lyon : 0344 WP 029, **voirie urbaine, permis de construire administratif, par la société Les Fils de Jules Weitz, construction d'un hangar, chemin des Culattes**. PCA19080211.
- **AM Lyon : 0344 WP 211, voirie urbaine, permis de construire administratif, par la société Les Fils**
AM Lyon : 0344 WP 211, **voirie urbaine, permis de construire administratif, par la société Les Fils de Jules Weitz, construction d'une clôture, chemin du Pré-Gaudry**. PCA19080342.
- **AM Lyon : 0344 WP 034, voirie urbaine, permis de construire administratif, par la société Les Fils**
AM Lyon : 0344 WP 034, **voirie urbaine, permis de construire administratif, par la société Les Fils de Jules Weitz, construction d'une remise pour machine, 115 chemin des Culattes**. PCA19080725.
- **AM Lyon : 0344 WP 042, voirie urbaine, permis de construire administratif, par la société Les Fils**
AM Lyon : 0344 WP 042, **voirie urbaine, permis de construire administratif, par la société Les Fils de Jules Weitz, construction d'un hangar, 117 chemin des Culattes**. PCA19100424.
- **AM Lyon : 0344 WP 047, voirie urbaine, permis de construire administratif, par la société Les Fils**
AM Lyon : 0344 WP 047, **voirie urbaine, permis de construire administratif, par la société Les Fils de Jules Weitz, construction d'une clôture, chemin des Ecoles**. PCA19110169.
- **AM Lyon : 0344 WP 050, voirie urbaine, permis de construire administratif, par la société Les Fils**

AM Lyon : 0344 WP 050, voirie urbaine, permis de construire administratif, par la société Les Fils de Jules Weitz, construction d'une clôture, 111 chemin des Culattes. PCA19100652.

- AM Lyon : 0344 WP 051, voirie urbaine, permis de construire administratif, par la société Les Fils de Jules Weitz, construction d'une clôture, chemin du Pré-Gaudry. PCA19110828.
- AM Lyon : 0344 WP 052, voirie urbaine, permis de construire administratif, par la société Les Fils de Jules Weitz, construction d'un bâtiment à usage industriel, chemin du Pré-Gaudry et chemin des Culattes. PCA19120034.
- AM Lyon : 0344 WP 053, voirie urbaine, permis de construire administratif, par la société Les Fils de Jules Weitz, construction d'un hangar, chemin du Pré-Gaudry. PCA19120138.
- AM Lyon : 0344 WP 072, voirie urbaine, permis de construire administratif, par la société Les Fils de Jules Weitz, construction d'un hangar, à l'angle du chemin du Pré-Gaudry et du chemin des Culattes. PCA19160062.
- AM Lyon : 0344 WP 072, voirie urbaine, permis de construire administratif, par la société Les Fils de Jules Weitz, construction de bureaux, 111 chemin des Culattes. PCA19160113.
- AM Lyon : 0344 WP 073, voirie urbaine, permis de construire administratif, par la société Les Fils de Jules Weitz, construction d'une clôture, petit chemin des Cures. PCA19160279.
- AM Lyon : 0344 WP 073, voirie urbaine, permis de construire administratif, par la société Les Fils de Jules Weitz, construction d'un bâtiment à usage industriel, chemin du Pré-Gaudry. PCA19160284.
- AM Lyon : 0344 WP 073, voirie urbaine, permis de construire administratif, par la société Les Fils de Jules Weitz, construction d'un bâtiment à usage industriel, chemin du Pré-Gaudry. PCA19160308.
- AM Lyon : 0344 WP 073, voirie urbaine, permis de construire administratif, par la société Les Fils de Jules Weitz, construction d'un bâtiment à usage industriel, 64 chemin du Pré-Gaudry. PCA19160318.
- AM Lyon : 0344 WP 074, voirie urbaine, permis de construire administratif, par la société Les Fils de Jules Weitz, construction d'une usine, rue Clément Marot. PCA19170079.
- AM Lyon : 0344 WP 074, voirie urbaine, permis de construire administratif, par la société Les Fils de Jules Weitz, construction d'un hangar, rue Clément Marot. PCA19170080.
- AM Lyon : 0344 WP 076, voirie urbaine, permis de construire administratif, par la société Les Fils

AM Lyon : 0344 WP 076, voirie urbaine, permis de construire administratif, par la société Les Fils de Jules Weitz, construction d'un atelier, rue Clément Marot. PCA19180083.

- AM Lyon : 0344 WP 076, voirie urbaine, permis de construire administratif, par la société Les Fils de Jules Weitz, construction d'un atelier, chemin des Culattes. PCA19180084.
- AM Lyon : 0344 WP 076, voirie urbaine, permis de construire administratif, par la société Les Fils de Jules Weitz, construction de bureaux, rue Clément Marot. PCA19180085.
- AM Lyon : 0344 WP 077, voirie urbaine, permis de construire administratif, par la société Les Fils de Jules Weitz, construction d'une clôture, rue Léon Tolstoï et Chemin des Cures. PCA19180130.
- AM Lyon : 0344 WP 077, voirie urbaine, permis de construire administratif, par la société Les Fils de Jules Weitz, construction de bureaux, chemin des Culattes. PCA19180127.
- AM Lyon : 0344 WP 080, voirie urbaine, permis de construire administratif, par la société Les Fils de Jules Weitz, construction d'une clôture, chemin du Pré-Gaudry. PCA19190407.
- AM Lyon : 0344 WP 080, voirie urbaine, permis de construire administratif, par la société Les Fils de Jules Weitz, construction d'un hangar, 111 chemin des Culattes. PCA19190417.
- AM Lyon : 0344 WP 081, voirie urbaine, permis de construire administratif, par la société Les Fils de Jules Weitz, construction d'un garage et la transformation d'un bâtiment, montée de Choulans. PCA19200035.
- AM Lyon : 0344 WP 081, voirie urbaine, permis de construire administratif, par la société Les Fils de Jules Weitz, construction d'une maison, rue des channées. PCA19200052.
- AM Lyon : 0344 WP 082, voirie urbaine, permis de construire administratif, par la société Les Fils de Jules Weitz, construction d'un hangar et d'une clôture, rue Léon Tolstoï. PCA19200061.
- AM Lyon : 0344 WP 082, voirie urbaine, permis de construire administratif, par la société Les Fils de Jules Weitz, construction d'un atelier de montage, rue Clément Marot. PCA19200093.
- AM Lyon : 0344 WP 091, voirie urbaine, permis de construire administratif, par la société Les Fils de Jules Weitz, construction d'une palissade, rue des Channées. PCA19210004.
- AM Lyon : 0344 WP 091, voirie urbaine, permis de construire administratif, par la société Les Fils de Jules Weitz, construction d'une voie ferrée, rue Clément Marot. PCA19210019 et PCA19210010B.

- **AM Lyon : 0344 WP 097, voirie urbaine, permis de construire administratif, par la société Les Fils**
AM Lyon : 0344 WP 097, voirie urbaine, permis de construire administratif, par la société Les Fils de Jules Weitz, déplacement de baraquement, chemin du Pré-Gaudry. PCA19210403.
- **AM Lyon : 0344 WP 110, voirie urbaine, permis de construire administratif, par la société Les Fils**
AM Lyon : 0344 WP 110, voirie urbaine, permis de construire administratif, par la société Les Fils de Jules Weitz, construction d'une maison, chemin de Choulans. PCA19220444.
- **AM Lyon : 0344 WP 115, voirie urbaine, permis de construire administratif, par la société Les Fils**
AM Lyon : 0344 WP 115, voirie urbaine, permis de construire administratif, par la société Les Fils de Jules Weitz, construction d'une clôture, rue Léon Tolstoï. PCA19220758.
- **AM Lyon : 0344 WP 122, voirie urbaine, permis de construire administratif, par la société Les Fils**
AM Lyon : 0344 WP 122, voirie urbaine, permis de construire administratif, par la société Les Fils de Jules Weitz, construction et transformation d'ateliers de montage, rue Clément Marot et chemin du Pré-Gaudry. PCA19230175.
- **AM Lyon : 0344 WP 227, voirie urbaine, permis de construire administratif, par la société Les Fils**
AM Lyon : 0344 WP 227, voirie urbaine, permis de construire administratif, par la société Les Fils de Jules Weitz, construction d'une conciergerie, 111 chemin des Culattes. PCA19261159.
- **AM Lyon : 0344 WP 227, voirie urbaine, permis de construire administratif, par la société Les Fils**
AM Lyon : 0344 WP 227, voirie urbaine, permis de construire administratif, par la société Les Fils de Jules Weitz, construction d'une palissade, 111 chemin des Culattes. PCA19270529.
- **AM Lyon : 0385 WP 026, voirie urbaine, permis de construire technique, par la société Les Fils de**
AM Lyon : 0385 WP 026, voirie urbaine, permis de construire technique, par la société Les Fils de Jules Weitz, agrandissement d'un bâtiment à usage de magasin, chemin des Culattes et rue Jules Crépet..
- **AM Lyon : 0741 WP 688, Aquisition immobilière de la Ville de Lyon, immeuble Weitz, 25 chemins des**
AM Lyon : 0741 WP 688, Aquisition immobilière de la Ville de Lyon, immeuble Weitz, 25 chemins des Balançoires.1901.
- **AM Lyon : 0344 WP 080, voirie urbaine, permis de construire administratif, par la société Les Fils**
AM Lyon : 0344 WP 080, voirie urbaine, permis de construire administratif, par la société Les Fils de Jules Weitz, construction d'un hangar, chemin du Pré-Gaudry. PCA19190416.
- **AM Lyon : 0344 WP 080, voirie urbaine, permis de construire administratif, par la société Les Fils**
AM Lyon : 0344 WP 080, voirie urbaine, permis de construire administratif, par la société Les Fils de Jules Weitz, construction d'un hangar, chemin du Pré-Gaudry. PCA19190416.
- **hangar de la Sté Les fils de J. Weitz, 1918**
AC Lyon 314W/601 : hangar de la Sté Les fils de J. Weitz, 1918
AC Lyon : AC Lyon 314W/601
- **PC : hangar sur poteau, atelier de débit, 1918**
AC Lyon 314W/600 : hangar sur poteau, atelier de débit, Les fils de J. Weitz, 1918
AC Lyon : AC Lyon 314W/600
- **Permis de construire pour un atelier avec sous-sol pour la sté Weitz (AC Lyon 1910.)**
AC Lyon 314W/379 . permis de construire pour un atelier avec sous-sol pour la sté Weitz (AC Lyon 1910.

AC Lyon : 314W/379,

- **1916 : bâtiment rue Gaudry, usine les fils de Jules Weitz**
AC Lyon 314W577, 1916 : bâtiment rue Gaudry, usine les fils de Jules Weitz
AC Lyon : 314W577,

Bibliographie

- **indicateur Fournier. 1935.**
Indicateur Fournier. 1935. AC Lyon (accès libre sans cote) Manufacture de velours et Peluche J. B. Martin
p. 149
- **AUCOURD, Nicolas. Le développement d'un quartier industriel à Lyon : Gerland de 1852 à 1914.**
AUCOURD, Nicolas. **Le développement d'un quartier industriel à Lyon : Gerland de 1852 à 1914.**
Université Lumière Lyon 2, maîtrise d'histoire contemporaine, 1996 (BU Diderot)
p. 109
- **MENAIS, Georges-Paul. Géographie industrielle de Lyon, 1960**
MENAIS, Georges-Paul. **Géographie industrielle de Lyon.** France, Edition Bibliothèque des Guides Bleus -
Librairie Hachette, vol 2, 1960.
p. 141 à 148
- **MERIAU, Anne-Laure. Gerland, un site stratégique dans un projet d'agglomération. Etude des**
MERIAU, Anne-Laure. **Gerland, un site stratégique dans un projet d'agglomération. Etude des**
différentes opérations d'urbanisme et d'architecture de 1975 à 1994. Mémoire de maîtrise, Volume 1,
texte, Volume 2 planches, Volume 3 illustrations, Université Lyon 2, 1994.
- **histoire et généalogie des familles Roset et Carret**
Jean-Claude Romanens, Du Genevois à l'Azergues, histoire et généalogie des familles Roset et Carret, Jouve,
2011.
(recherches généalogiques menée par madame Marie-Françoise Roset, Jean-Marie Carret né en 1882 a été
détaché à l'usine Weitz de Gerland à Lyon de septembre 1915 à février 1918)
p. 74
Archives privées

Annexe 1

Utilisation provisoire de la grande halle

En juin 2020, l'ancienne usine de fabrication de grues de levage, fleuron de l'activité industrielle du quartier au début du XXe siècle, s'est transformée en un espace de travail partagé accueillant 28 structures : artisans, artistes, dessinateurs, agriculteurs urbains, créateurs, associations œuvrant dans l'Economie Sociale et Solidaire... 28 structures ont trouvé refuge dans cette halle dans le cadre désormais bien connu de l'urbanisme transitoire.

La Maison de l'Apprendre, Co-Recyclage, Chamki, L'Epicerie Séquentielle, Enactus, Imagineo, 5&Sence, Siel Bleu, La Pousse Verte, Documents d'Artistes, La Maison Upcycling, Auticiel, les Zinks, Archipel, la SPV, Sylvain de Rozevire, Ma Ville Verte, Caroline Delahaie Dubuisson, Morgane Aubert, les artistes Zorm, Simon Roussin, Tank&Popek, maison maillet, Jean-Julien Ney, Vincent Guiomar et Mariangela Capossela ont installé leurs bureaux ou leurs ateliers sous cette halle construite vers 1832 (à vérifier).

Ces structures occupantes organisent une journée festive ouverte sur le quartier pour présenter leurs activités en proposant des ateliers et animations aux habitants. Une grande peinture murale est réalisée sur la façade ouest par les artistes Tank & Popek.

Illustrations

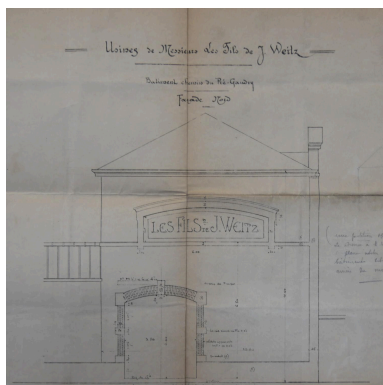

Façade usine Weitz 1916
 (AC Lyon 314W577)
 Phot. Nadine Halitim-Dubois
 IVR84_20246900089NUCA

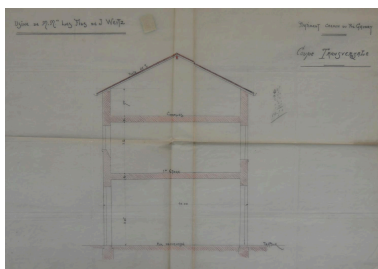

Coupe usine Weitz 1916
 (AC Lyon 314W577)
 Phot. Nadine Halitim-Dubois
 IVR84_20246900090NUCA

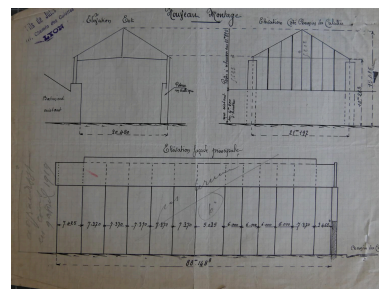

Construction d'un hangar
 (AC Lyon 314W601)
 Phot. Nadine Halitim-Dubois
 IVR84_20226901450NUC

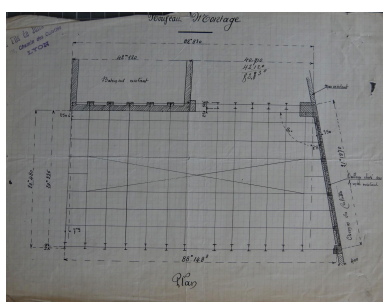

Construction d'un hangar de la société des Fils de J. Weitz 1918 (AC Lyon 314W/601)
 Phot. Nadine Halitim-Dubois
 IVR84_20226901449NUC

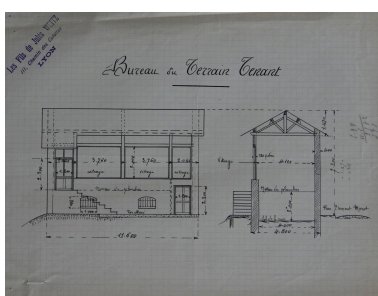

Plan et coupes du bureau
 (AC Lyon 314w/600)
 Phot. Nadine Halitim-Dubois
 IVR84_20226901457NUC

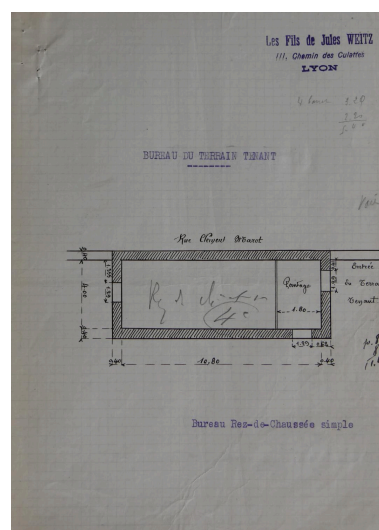

Plan rez-de-chaussée
 (AC Lyon 314w/600)
 Phot. Nadine Halitim-Dubois
 IVR84_20226901458NUC

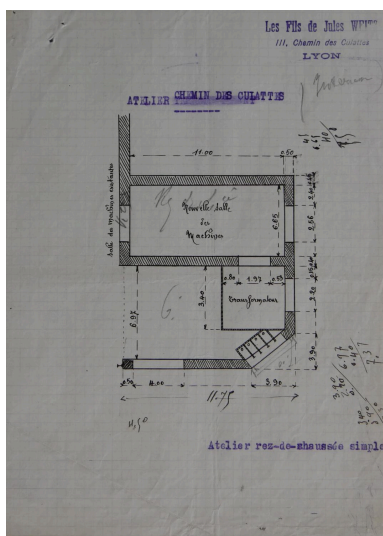

Atelier rez-de-chaussée simple, chemin des Culattes
 (AC Lyon 314W/600)

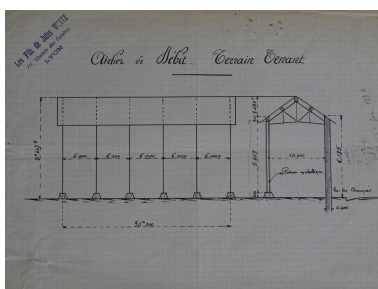

Atelier de débit terrain tenant (AC Lyon 314W/600)
 Phot. Nadine Halitim-Dubois
 IVR84_20226901460NUC

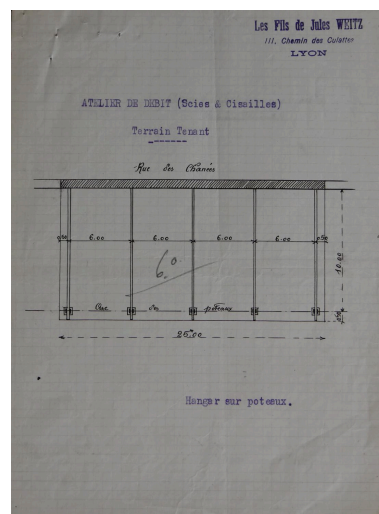

Hangar sur poteau, atelier de débit scies et cisailles
 (AC Lyon 314W/600)
 Phot. Nadine Halitim-Dubois

Phot. Nadine Halitim-Dubois
IVR84_20226901459NUC



Vue générale façade nord
Phot. Martial Couderette
IVR82_20016903033X



Détail façade enseigne
Phot. Martial Couderette
IVR82_20016903034X



Vue nord-est
Phot. Martial Couderette
IVR82_20016903035X



Vue d'ensemble Jules Weitz
Phot. Géraldine Millo
IVR82_20076900772NUCA



Vue façade nord-est
Phot. Martial Couderette
IVR82_20016903036X



Vue sud-est
Phot. Martial Couderette
IVR82_20016903037X



Façade ouest de la halle des
Ets Weitz dite des Girondins
Phot. Michel Pérès
IVR84_20236900546NUCA



Vue sud-est de la halle des
Ets Weitz dite des Girondins
Phot. Michel Pérès
IVR84_20236900548NUCA



Ancien bâtiment administratif des
Ets Weitz reconverti en bureaux
Phot. Michel Pérès
IVR84_20236900547NUCA



Ancien bâtiment administratif des
Ets Weitz reconverti en bureaux
Phot. Michel Pérès
IVR84_20236900549NUCA



Vue d'ensemble de la carrosserie
Phot. Nadine Halitim-Dubois
IVR82_20076901862NUCA



Vue d'ensemble des ateliers
sur cour (dont la halle)
Phot. Nadine Halitim-Dubois
IVR82_20116900224NUCA



Détail façade de la halle en 2011
Phot. Nadine Halitim-Dubois
IVR82_20116900222NUCA



Vue d'ensemble des ateliers
Phot. Nadine Halitim-Dubois
IVR82_20116900223NUCA



Vue des intérieurs
Phot. Nadine Halitim-Dubois
IVR82_20116900225NUCA

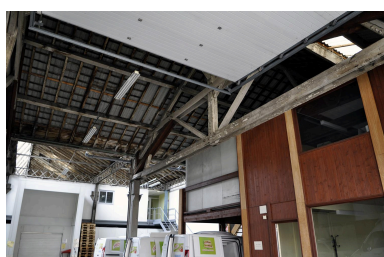

Vue intérieure
Phot. Nadine Halitim-Dubois
IVR82_20116900226NUCA

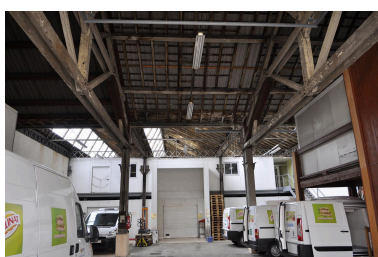

Vue intérieure
Phot. Nadine Halitim-Dubois
IVR82_20116900227NUCA

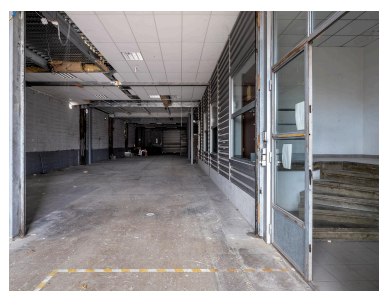

Vue intérieure avant démolition
Phot. Michel Pérès
IVR84_20236900596NUCA

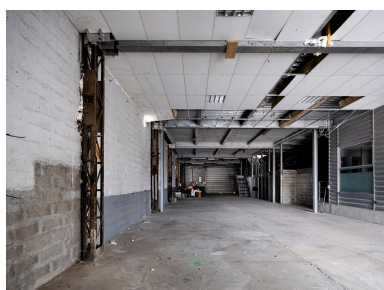

Vue intérieure avant démolition
Phot. Michel Pérès
IVR84_20236900597NUCA

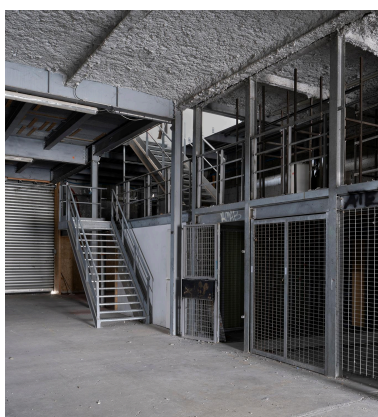

Vue intérieure niveau rez-de-chaussée
Phot. Michel Pérès
IVR84_20236900598NUCA



Escalier intérieur



Escalier intérieur
Phot. Michel Pérès
IVR84_20236900605NUCA



Vue intérieur niveau
supérieur avant démolition
Phot. Michel Pérès
IVR84_20236900602NUCAQ

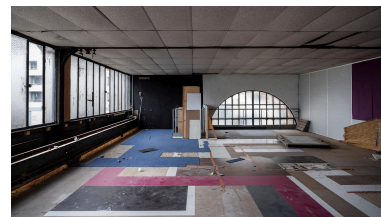

Vue intérieure niveau supérieur :
détail baie avant démolition
Phot. Michel Pérès
IVR84_20236900604NUCA

Dossiers liés

Dossiers de synthèse :

Présentation et synthèse du patrimoine industriel de la ville de Lyon (IA69001377) Rhône-Alpes, Rhône, Lyon

Oeuvre(s) contenue(s) :

Auteur(s) du dossier : Nadine Halitim-Dubois

Copyright(s) : © Région Rhône-Alpes, Inventaire général du patrimoine culturel ; © Ville de Lyon

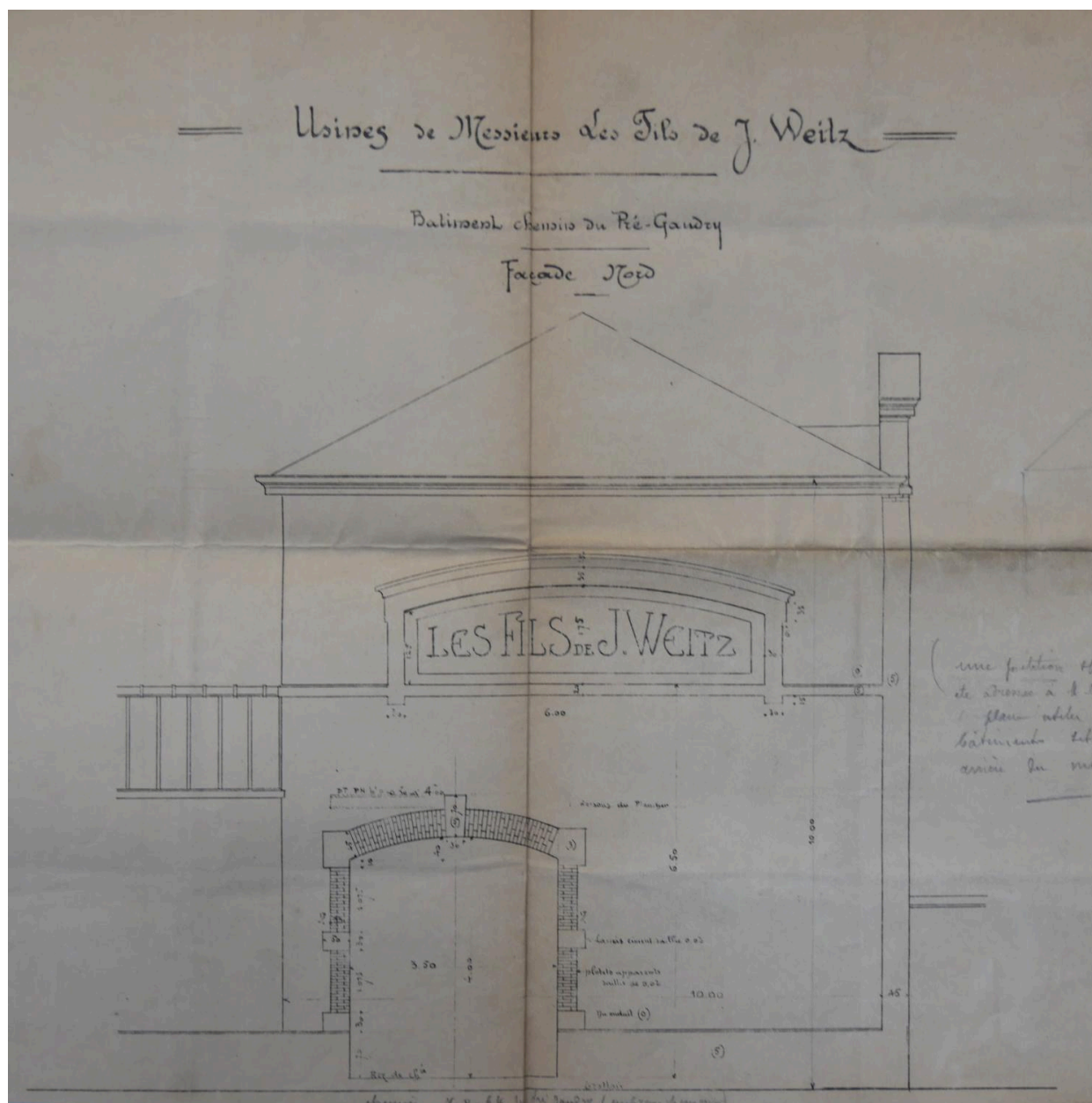

Façade usine Weitz 1916 (AC Lyon 314W577)

IVR84_20246900089NUCA

Auteur de l'illustration : Nadine Halitim-Dubois

© Archives municipales de Lyon

communication libre, reproduction soumise à autorisation

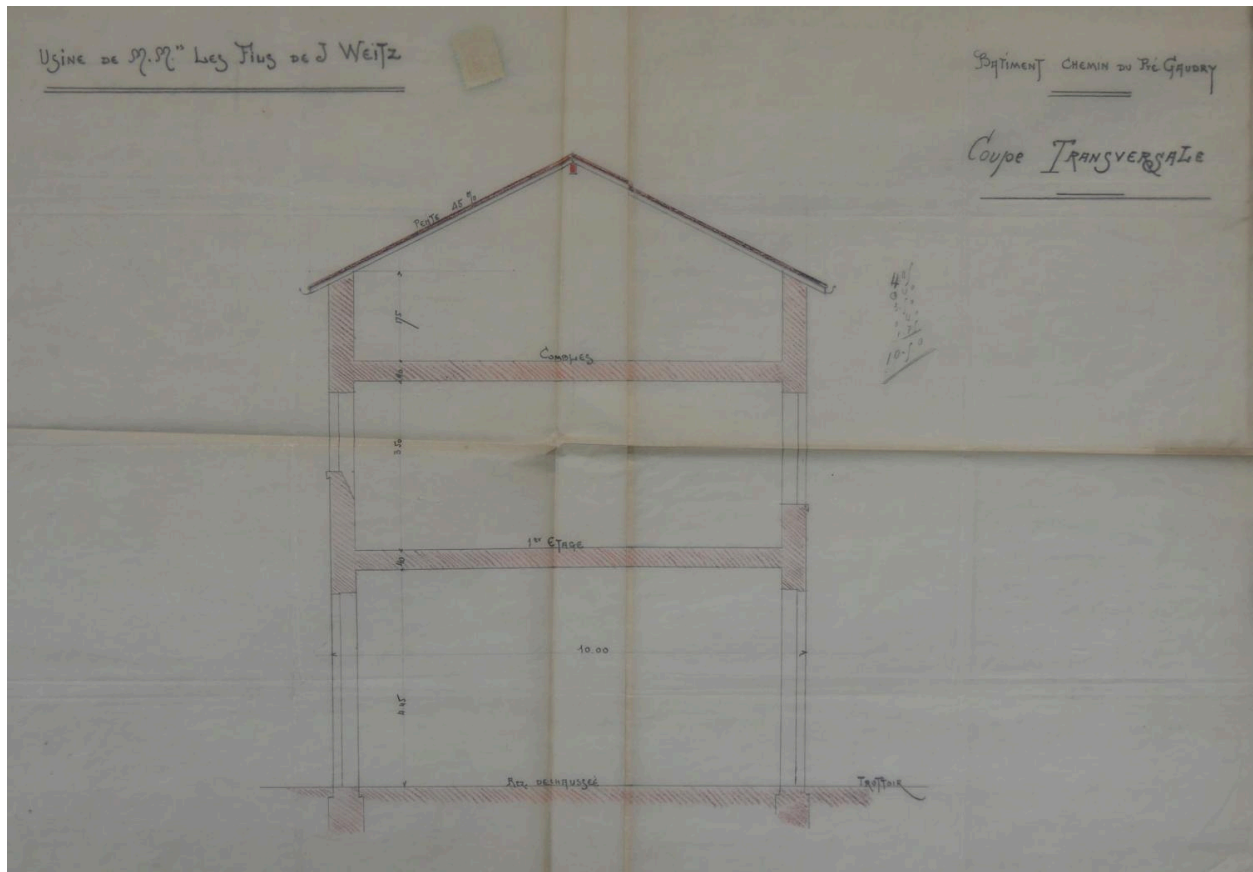

Coupe usine Weitz 1916 (AC Lyon 314W577)

IVR84_20246900090NUCA

Auteur de l'illustration : Nadine Halitim-Dubois

© Archives municipales de Lyon

communication libre, reproduction soumise à autorisation

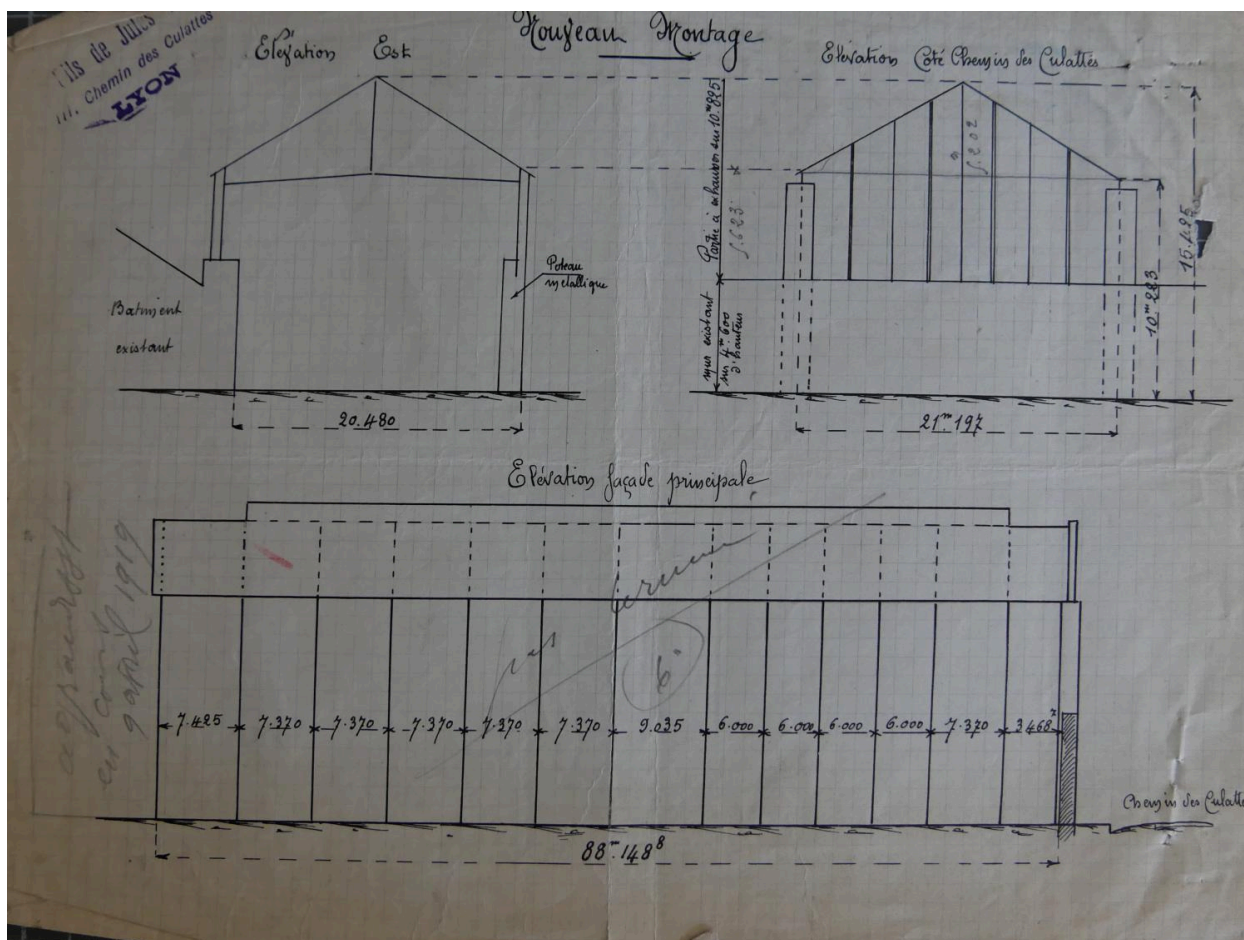

Construction d'un hangar (AC Lyon 314W601)

IVR84_20226901450NUC

Auteur de l'illustration : Nadine Halitim-Dubois

© Ville de Lyon

reproduction soumise à autorisation du titulaire des droits d'exploitation

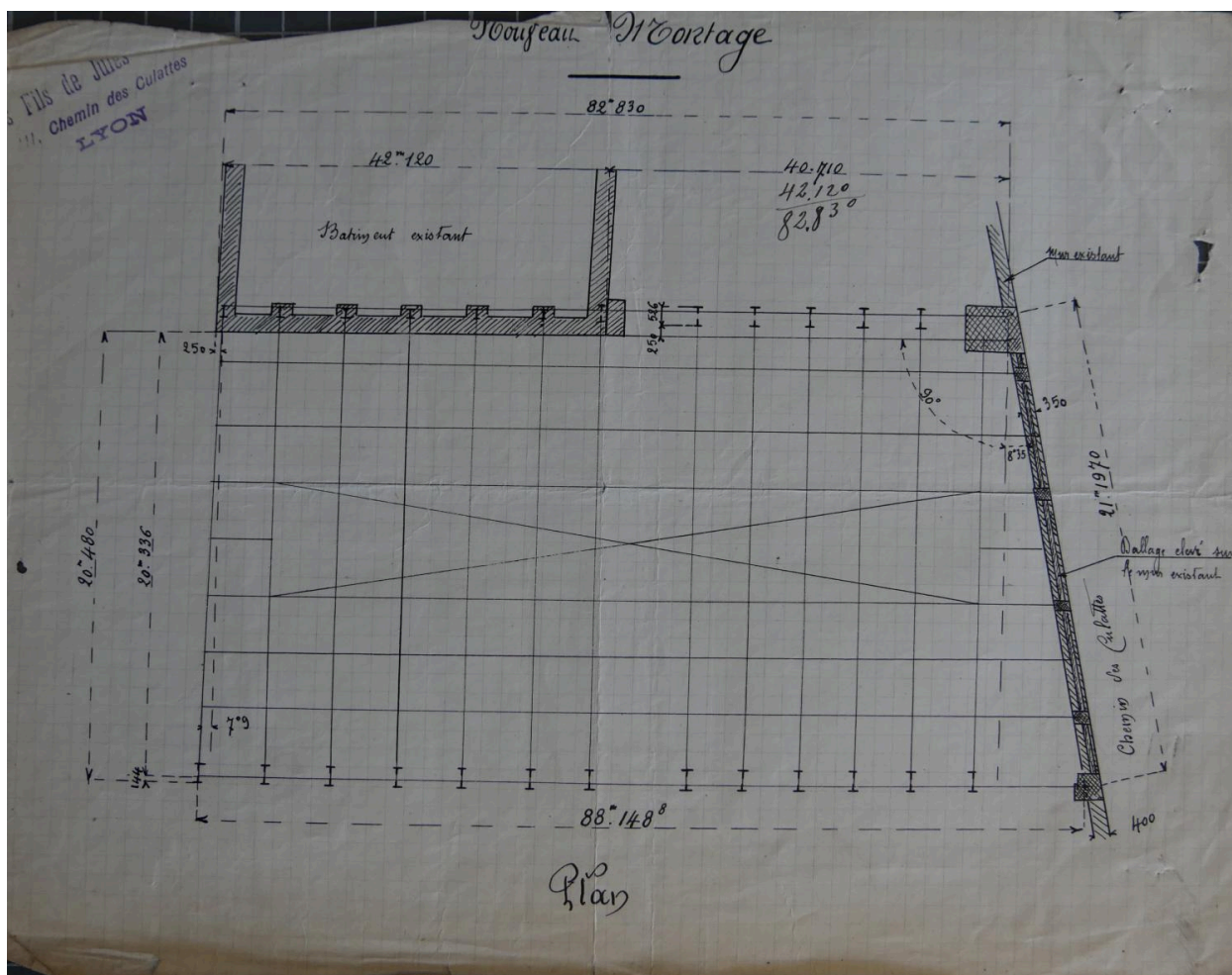

Construction d'un hangar de la société des Fils de J. Weitz 1918 (AC Lyon 314W/601)

IVR84_20226901449NUC

Auteur de l'illustration : Nadine Halitim-Dubois

© Région Rhône-Alpes, Inventaire général du patrimoine culturel ; © Ville de Lyon
reproduction soumise à autorisation du titulaire des droits d'exploitation

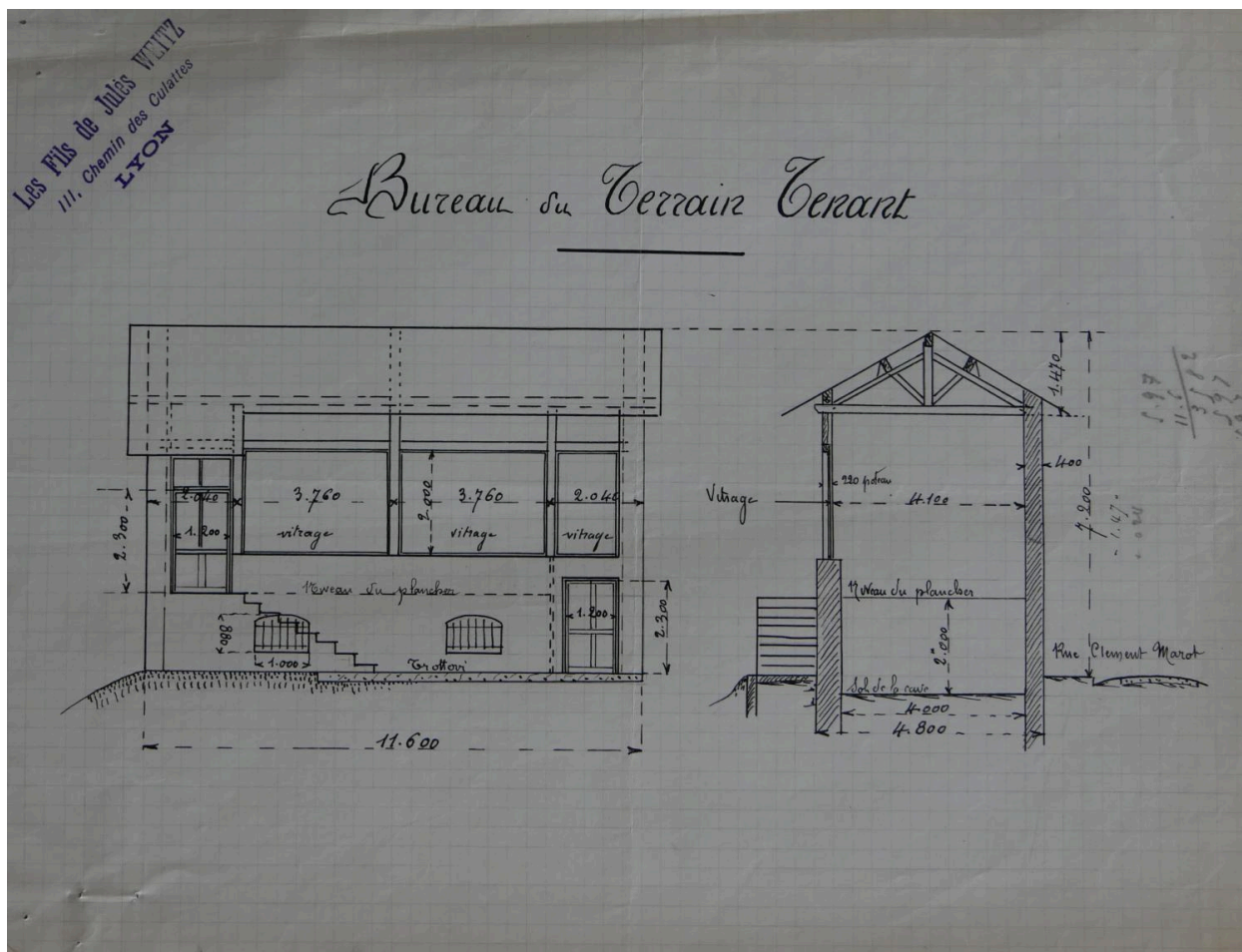

Plan et coupes du bureau (AC Lyon 314w/600)

IVR84_20226901457NUC

Auteur de l'illustration : Nadine Halitim-Dubois

© Ville de Lyon

reproduction soumise à autorisation du titulaire des droits d'exploitation

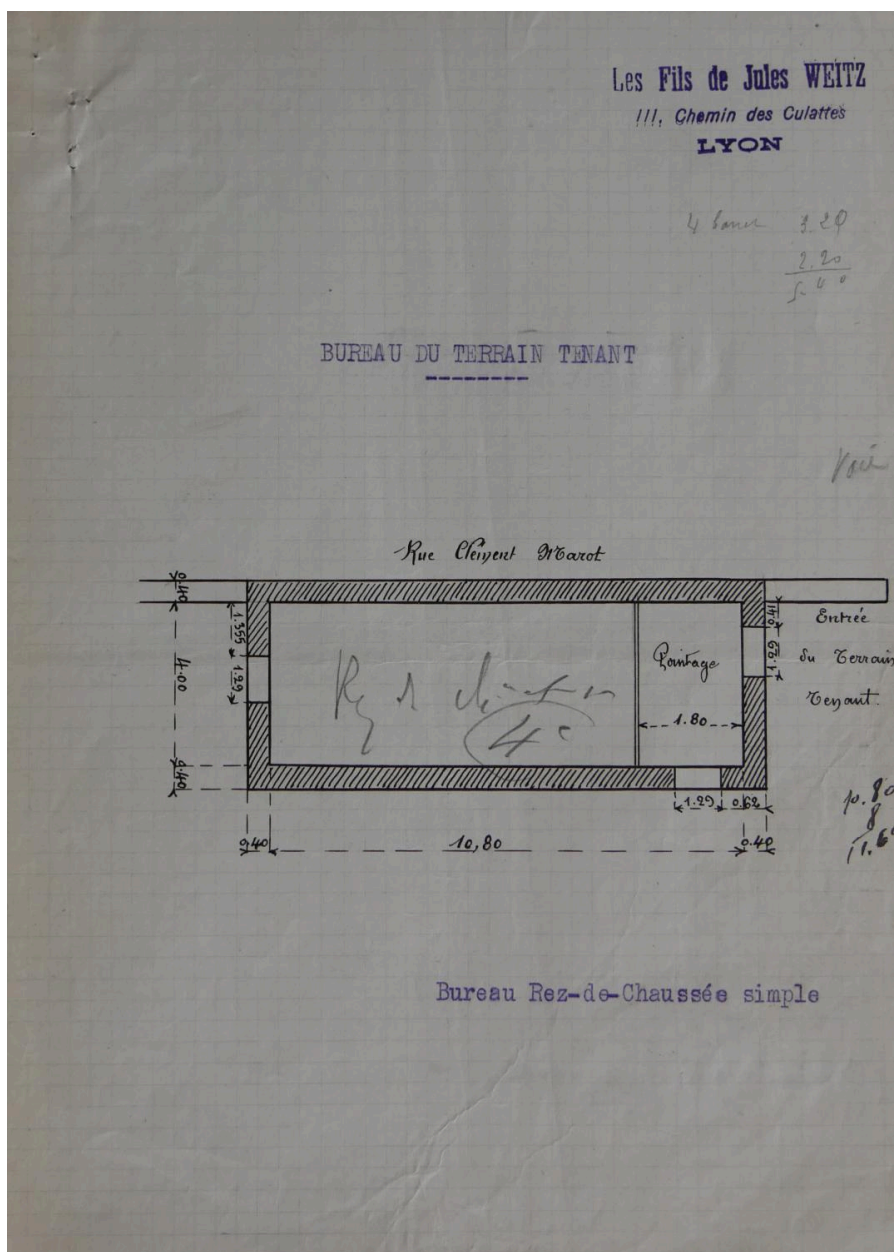

Plan rez-de-chaussée (AC Lyon 314w/600)

IVR84_20226901458NUC

Auteur de l'illustration : Nadine Halitim-Dubois

© Région Rhône-Alpes, Inventaire général du patrimoine culturel ; © Ville de Lyon
reproduction soumise à autorisation du titulaire des droits d'exploitation

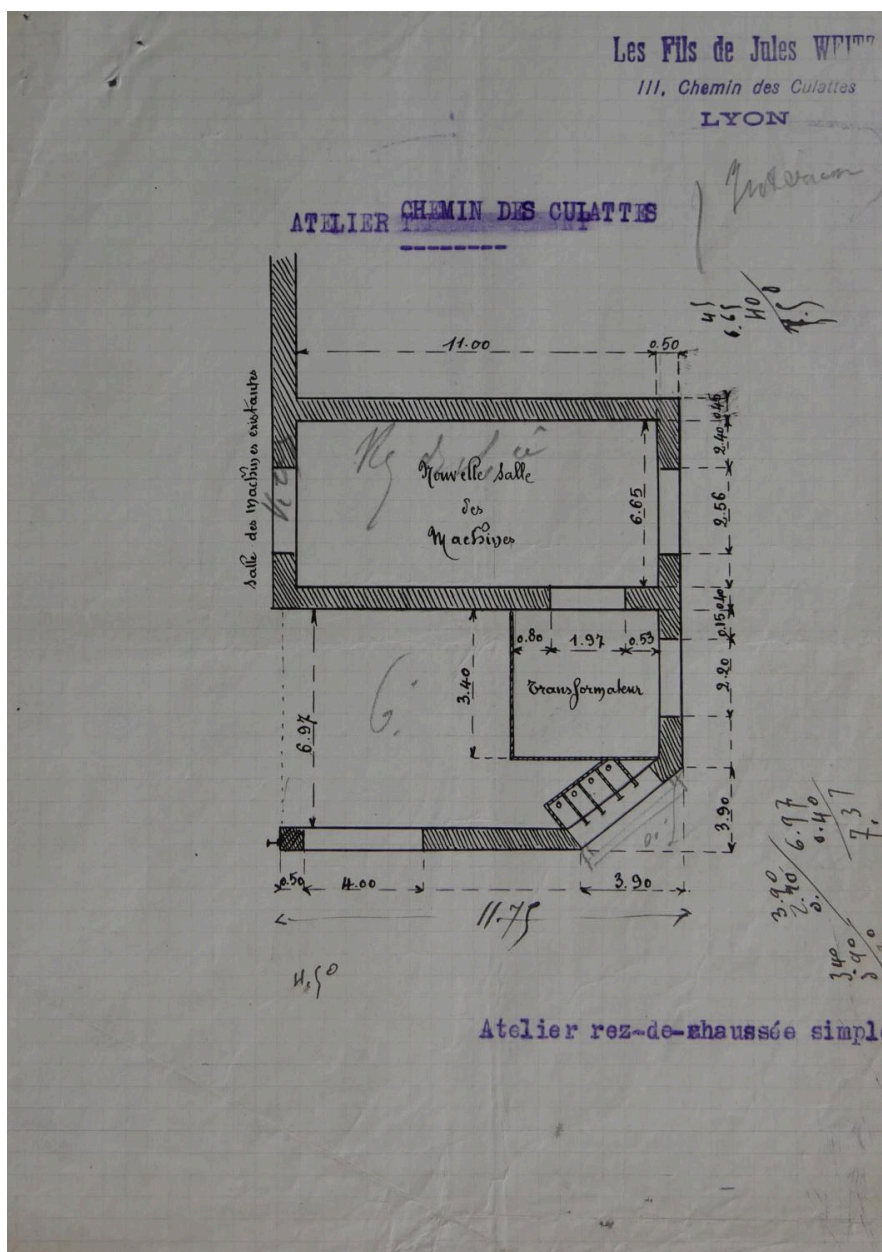

Atelier rez-de-chaussée simple, chemin des Culattes (AC Lyon 314W/600)

IVR84_20226901459NUC

Auteur de l'illustration : Nadine Halitim-Dubois

© Région Rhône-Alpes, Inventaire général du patrimoine culturel ; © Ville de Lyon
reproduction soumise à autorisation du titulaire des droits d'exploitation

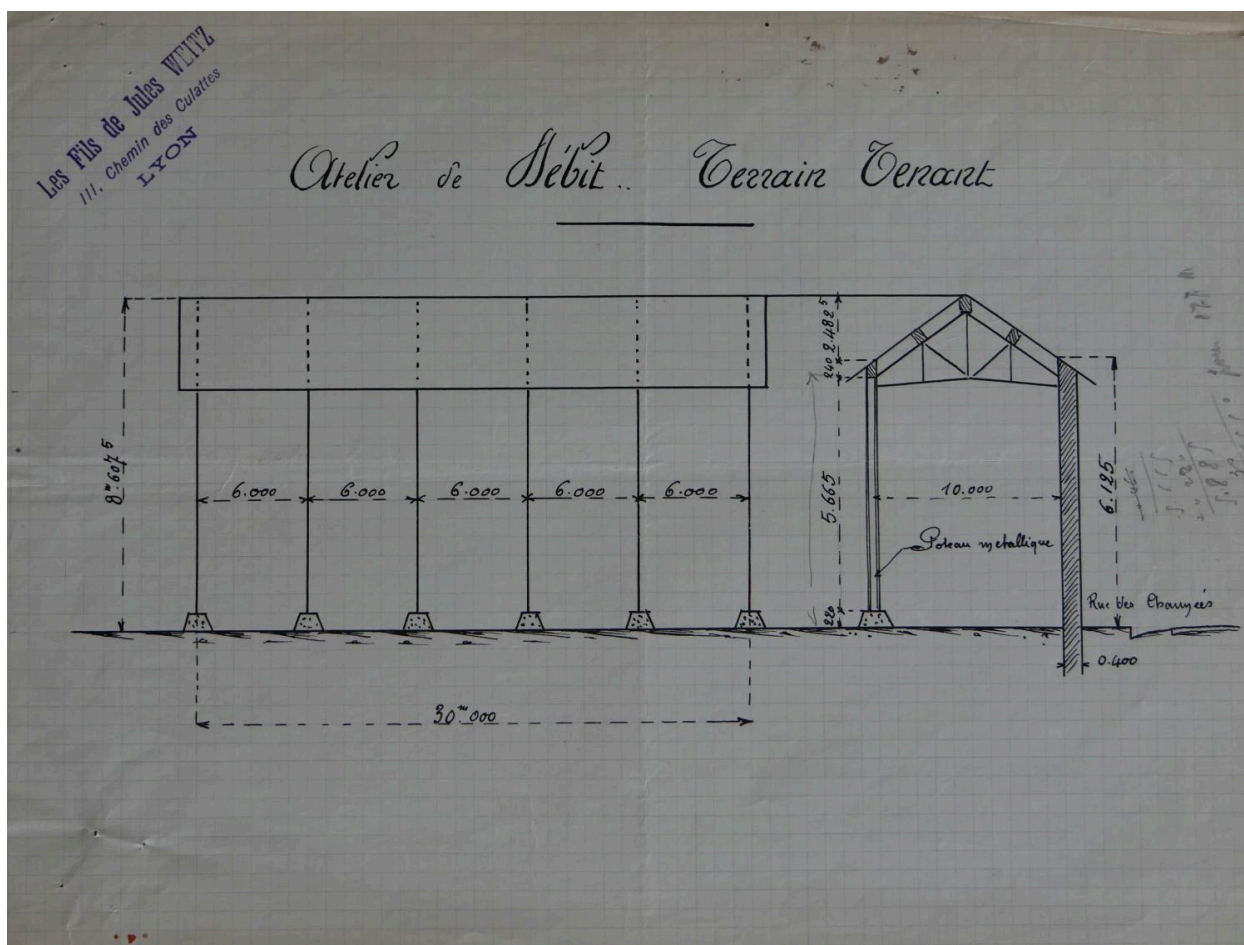

Atelier de débit terrain tenant (AC Lyon 314W/600)

IVR84_20226901460NUC

Auteur de l'illustration : Nadine Halitim-Dubois

© Région Rhône-Alpes, Inventaire général du patrimoine culturel ; © Ville de Lyon
reproduction soumise à autorisation du titulaire des droits d'exploitation

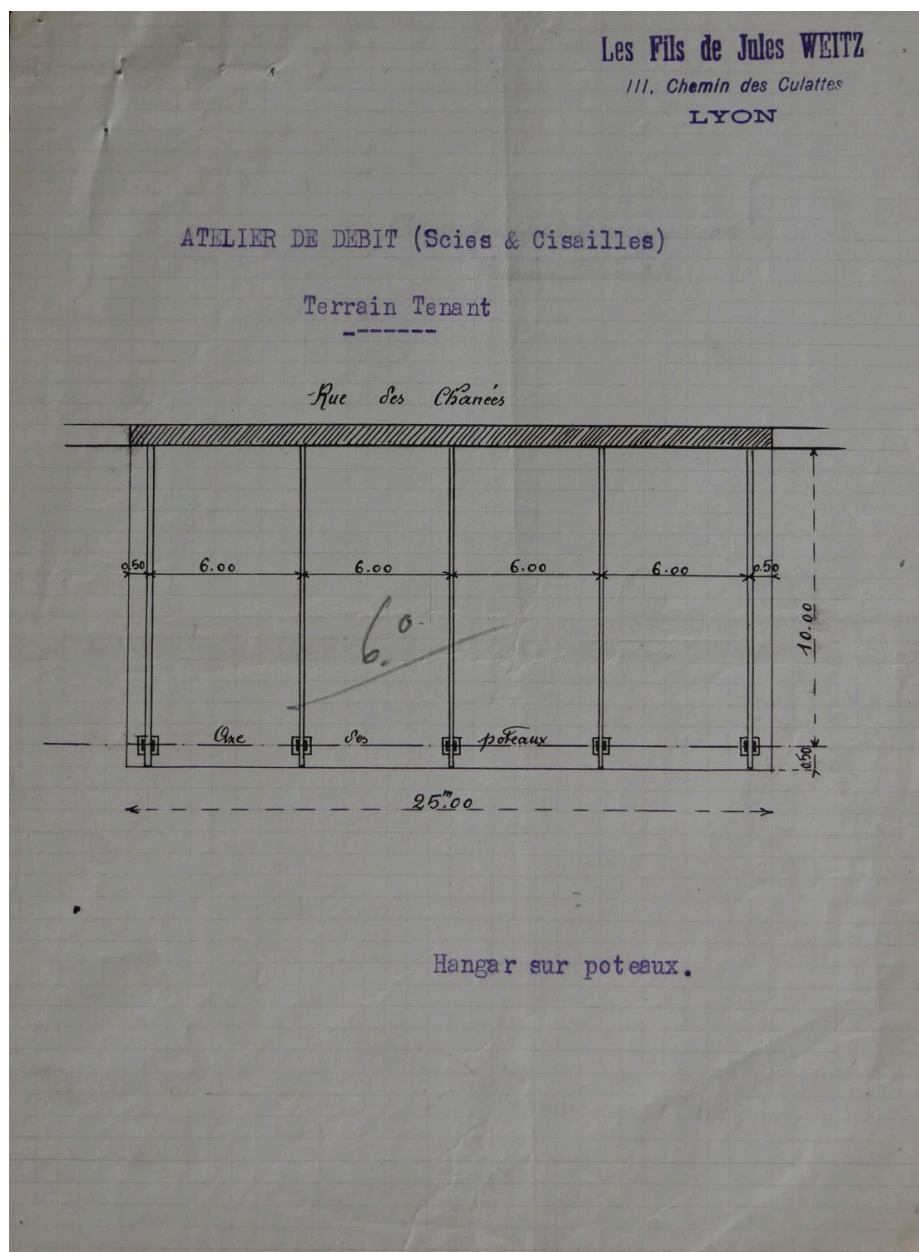

Hangar sur poteau, atelier de débit scies et cisailles (AC Lyon 314W/600)

IVR84_20226901461NUC

Auteur de l'illustration : Nadine Halitim-Dubois

© Région Rhône-Alpes, Inventaire général du patrimoine culturel ; © Ville de Lyon
reproduction soumise à autorisation du titulaire des droits d'exploitation



Vue générale façade nord

IVR82_20016903033X

Auteur de l'illustration : Martial Couderette

© Région Rhône-Alpes, Inventaire général du patrimoine culturel ; © Ville de Lyon
reproduction soumise à autorisation du titulaire des droits d'exploitation



Détail façade enseigne

IVR82_20016903034X

Auteur de l'illustration : Martial Couderette

© Région Rhône-Alpes, Inventaire général du patrimoine culturel ; © Ville de Lyon
reproduction soumise à autorisation du titulaire des droits d'exploitation



Vue nord-est

IVR82_20016903035X

Auteur de l'illustration : Martial Couderette

© Région Rhône-Alpes, Inventaire général du patrimoine culturel ; © Ville de Lyon
reproduction soumise à autorisation du titulaire des droits d'exploitation



Vue d'ensemble Jules Weitz

IVR82_20076900772NUCA

Auteur de l'illustration : Géraldine Millo

© Région Rhône-Alpes, Inventaire général du patrimoine culturel ; © Ville de Lyon
reproduction soumise à autorisation du titulaire des droits d'exploitation



Vue façade nord-est

IVR82_20016903036X

Auteur de l'illustration : Martial Couderette

© Région Rhône-Alpes, Inventaire général du patrimoine culturel ; © Ville de Lyon
reproduction soumise à autorisation du titulaire des droits d'exploitation



Vue sud-est

IVR82_20016903037X

Auteur de l'illustration : Martial Couderette

© Région Rhône-Alpes, Inventaire général du patrimoine culturel ; © Ville de Lyon
reproduction soumise à autorisation du titulaire des droits d'exploitation



Façade ouest de la halle des Ets Weitz dite des Girondins

IVR84_20236900546NUCA

Auteur de l'illustration : Michel Pérès

© Région Rhône-Alpes, Inventaire général du patrimoine culturel
reproduction soumise à autorisation du titulaire des droits d'exploitation



Vue sud-est de la halle des Ets Weitz dite des Girondins

IVR84_20236900548NUCA

Auteur de l'illustration : Michel Pérès

© Région Rhône-Alpes, Inventaire général du patrimoine culturel
reproduction soumise à autorisation du titulaire des droits d'exploitation



Ancien bâtiment administratif des Ets Weitz reconverti en bureaux

IVR84_20236900547NUCA

Auteur de l'illustration : Michel Pérès

© Région Rhône-Alpes, Inventaire général du patrimoine culturel
reproduction soumise à autorisation du titulaire des droits d'exploitation



Ancien bâtiment administratif des Ets Weitz reconverti en bureaux

IVR84_20236900549NUCA

Auteur de l'illustration : Michel Pérès

© Région Rhône-Alpes, Inventaire général du patrimoine culturel
reproduction soumise à autorisation du titulaire des droits d'exploitation



Vue d'ensemble de la carrosserie

IVR82_20076901862NUCA

Auteur de l'illustration : Nadine Halitim-Dubois

© Région Auvergne-Rhône-Alpes, Inventaire général du patrimoine culturel ; © Ville de Lyon
reproduction soumise à autorisation du titulaire des droits d'exploitation



Vue d'ensemble des ateliers sur cour (dont la halle)

IVR82_20116900224NUCA

Auteur de l'illustration : Nadine Halitim-Dubois

© Région Auvergne-Rhône-Alpes, Inventaire général du patrimoine culturel ; © Ville de Lyon
reproduction soumise à autorisation du titulaire des droits d'exploitation



Détail façade de la halle en 2011

IVR82_20116900222NUCA

Auteur de l'illustration : Nadine Halitim-Dubois

© Région Auvergne-Rhône-Alpes, Inventaire général du patrimoine culturel ; © Ville de Lyon
reproduction soumise à autorisation du titulaire des droits d'exploitation



Vue d'ensemble des ateliers

IVR82_20116900223NUCA

Auteur de l'illustration : Nadine Halitim-Dubois

© Région Auvergne-Rhône-Alpes, Inventaire général du patrimoine culturel ; © Ville de Lyon
reproduction soumise à autorisation du titulaire des droits d'exploitation



Vue des intérieurs

IVR82_20116900225NUCA

Auteur de l'illustration : Nadine Halitim-Dubois

© Région Auvergne-Rhône-Alpes, Inventaire général du patrimoine culturel ; © Ville de Lyon
reproduction soumise à autorisation du titulaire des droits d'exploitation



Vue intérieure

IVR82_20116900226NUCA

Auteur de l'illustration : Nadine Halitim-Dubois

© Région Auvergne-Rhône-Alpes, Inventaire général du patrimoine culturel ; © Ville de Lyon
reproduction soumise à autorisation du titulaire des droits d'exploitation



Vue intérieure

IVR82_20116900227NUCA

Auteur de l'illustration : Nadine Halitim-Dubois

© Région Auvergne-Rhône-Alpes, Inventaire général du patrimoine culturel ; © Ville de Lyon
reproduction soumise à autorisation du titulaire des droits d'exploitation



Vue intérieure avant démolition

IVR84_20236900596NUCA

Auteur de l'illustration : Michel Pérès

© Région Rhône-Alpes, Inventaire général du patrimoine culturel
reproduction soumise à autorisation du titulaire des droits d'exploitation



Vue intérieure avant démolition

IVR84_20236900597NUCA

Auteur de l'illustration : Michel Pérès

© Région Rhône-Alpes, Inventaire général du patrimoine culturel
reproduction soumise à autorisation du titulaire des droits d'exploitation



Vue intérieure niveau rez-de-chaussée

IVR84_20236900598NUCA

Auteur de l'illustration : Michel Pérès

© Région Rhône-Alpes, Inventaire général du patrimoine culturel
reproduction soumise à autorisation du titulaire des droits d'exploitation



Escalier intérieur

IVR84_20236900600NUCAQ

Auteur de l'illustration : Michel Pérès

© Région Rhône-Alpes, Inventaire général du patrimoine culturel
reproduction soumise à autorisation du titulaire des droits d'exploitation



Escalier intérieur

IVR84_20236900605NUCA

Auteur de l'illustration : Michel Pérès

© Région Rhône-Alpes, Inventaire général du patrimoine culturel
reproduction soumise à autorisation du titulaire des droits d'exploitation



Vue intérieur niveau supérieur avant démolition

IVR84_20236900602NUCAQ

Auteur de l'illustration : Michel Pérès

© Région Rhône-Alpes, Inventaire général du patrimoine culturel
reproduction soumise à autorisation du titulaire des droits d'exploitation



Vue intérieure niveau supérieur : détail baie avant démolition

IVR84_20236900604NUCA

Auteur de l'illustration : Michel Pérès

© Région Rhône-Alpes, Inventaire général du patrimoine culturel
reproduction soumise à autorisation du titulaire des droits d'exploitation