



Auvergne-Rhône-Alpes, Puy-de-Dôme  
Clermont-Ferrand

## Cité ouvrière Fernand-Forest - les Planchettes

### Références du dossier

Numéro de dossier : IA63002596  
Date de l'enquête initiale : 2019  
Date(s) de rédaction : 2019, 2025  
Cadre de l'étude : enquête thématique régionale Patrimoine Michelin  
Degré d'étude : étudié

### Désignation

Dénomination : cité ouvrière

### Compléments de localisation

Milieu d'implantation :  
Références cadastrales :

### Historique

En 1958-1959 est construit un premier immeuble. Une partie de ces garages a été démolie entre 1978 et 1983, mais l'immeuble lui-même est toujours en place en 2018.

Un deuxième immeuble est mis à l'étude puis réalisé au nord du précédent entre 1961 et 1963 par l'architecte Daniel Michelin ; il est, lui aussi, encore en place en 2018.

Dans le même secteur et face aux deux premiers immeubles, un ensemble de préfabriqués pour chambres individuelles ("Magic City") est bâti au début des années 1970 (probablement en 1971). Il est détruit entre 1983 et 1985.

Un immeuble supplémentaire, toujours existant, est construit en 1971-1972 à l'ouest de la parcelle, le long de la rue Sous-les-Vignes, suivant un nouveau projet de l'architecte Daniel Michelin.

Période(s) principale(s) : 3e quart 20e siècle ()  
Période(s) secondaire(s) : 3e quart 20e siècle (, détruit)  
Auteur(s) de l'oeuvre : Daniel Michelin

### Description

Le premier collectif, regroupant des appartements F4, se compose de deux immeubles accolés, implantés perpendiculairement l'un à l'autre. Ils sont tous les deux à rez-de-chaussée surélevé sur sous-sol semi-enterré et 3 étages-carrés. Leurs toits à longs-pans et croupes sont couverts de tuiles plates mécaniques.

L'immeuble le plus au nord (Fernand-Forest 2), composé d'appartements F3 et F4, est une construction sous forme de "barre". Elle est à rez-de-chaussée surélevé sur sous-sol semi-enterré et 3 étages-carrés. Sa toiture est à un pan de faible pente et pignons découverts, avec couverture aluminium.

Les préfabriqués de "Magic City" étaient en rez-de-chaussée avec toits à longs pans, et constitués d'une structure métallique avec hourdis de panneaux type "sandwich" en ciment amiante et polystyrène. Leurs couvertures étaient en bacs acier galvanisé galbés à ondes trapézoïdales.

L'immeuble dit "Sous les vignes", conçu sous forme de "barre" avec toit terrasse, comprend 3 étages-carrés sur rez-de-chaussée surélevé et sous-sol semi-enterré. Les 24 appartements sont répartis autour de 3 cages d'escaliers, à raison de 8 appartements de type F5 par cage d'escalier (2 au rez-de-chaussée et à chacun des 3 étages).

### Éléments descriptifs

Matériau(x) de couverture : tuile mécanique, métal en couverture

Plan : ensemble concerté

Étage(s) ou vaisseau(x) : sous-sol, rez-de-chaussée surélevé, 3 étages carrés, en rez-de-chaussée

Couvrements :

Élévations extérieures : élévation à travées

Type(s) de couverture : toit à longs pans, croupe ; toit à un pan ; toit à longs pans ; terrasse

Escaliers : escalier dans-oeuvre

## Fernand-Forest - Les Planchettes

En 1958-1959, un premier immeuble, Fernand-Forest 1 (nommé à l'origine les Planchettes), est construit face aux pistes d'essais de l'usine Michelin de Cataroux. Ce collectif comprend 48 appartements. Une partie des garages, au sud-est, a été démolie entre 1978 et 1983, mais l'immeuble lui-même est toujours en place en 2020.

Un deuxième immeuble, Fernand-Forest 2, est mis à l'étude puis réalisé au nord du précédent entre 1961 et 1963 par l'architecte Daniel Michelin ; il représente 40 nouveaux logements, accompagnés de 27 garages et 12 places de parking. La demande de permis de construire est déposée le 08/07/1961 et l'autorisation délivrée par la préfecture le 27/10/1962. Les travaux sont déclarés achevés le 15/11/1963 (certificat de conformité en mars 1964). Il est, lui aussi, encore en place en 2020.

Un nouveau projet, plus éphémère, est lancé en 1969 à l'ouest de ces deux immeubles, de l'autre côté de la rue des Planchettes, sur un terrain ayant servi auparavant de pistes d'essais pour Michelin : une autorisation est faite "à titre précaire" le 02/09/1969 ; le permis de construire est délivré le 21/04/1970. L'opération, dénommée "Magic City", consiste en un ensemble de préfabriqués avec 128 chambres pour célibataires (9 bâtiments dans le projet d'origine, dont 8 abritant chacun 16 chambres individuelles et 2 blocs-sanitaires, et un pour le foyer, la cuisine, le réfectoire, la chaufferie et un local de service). Une demande de prolongation de validité du permis de construire est faite en octobre 1971. Les bâtiments commencent à être détruits progressivement à partir de 1983 et les derniers sont démolis vraisemblablement au cours de l'année 1985.

Enfin, à l'ouest des constructions de Magic City, au croisement des rues Sous-les-Vignes et de Fontcimagne, l'immeuble "Sous les Vignes" est projeté fin 1970 à nouveau par l'architecte Daniel Michelin. Le permis de construire pour cet ensemble de 24 appartements F5 est déposé en janvier 1971 et il est délivré le 09 avril suivant. En juin 1971, les travaux de construction sont en voie d'achèvement, mais ce n'est que fin 1972 que les derniers aménagements (espaces verts, stationnements) sont déclarés terminés. Le certificat de conformité est accordé en mai 1973. L'immeuble est toujours en place en 2020.

## Références documentaires

### Documents figurés

- **Projet d'immeuble Fernand-Forest 2, 1960-1961**

Ensemble des plans, coupes et élévations d'un projet d'immeuble avenue Fernand-Forest, tirages sur papier, s.n. et Daniel Michelin architecte, 1960-1961. Archives communales de Clermont-Ferrand, cote 1991 W 228.  
AC Clermont-Ferrand : 1991 W 228

- **Projet Magic-City, 1969**

Projet "Magic-City", logements Michelin pour célibataires rue des Planchettes, ensemble des plans, coupes et élévations, tirages sur papier, s.n., 1969. Archives communales de Clermont-Ferrand, cote 1999 W 306.  
AC Clermont-Ferrand : 1999 W 306

- **Projet d'immeuble rue Sous les Vignes - rue de la Fontcimagne, 1970**

Projet d'immeuble Michelin rue Sous les Vignes - rue de la Fontcimagne, ensemble des plans, coupes et élévations, tirages sur papier, par Daniel Michelin architecte, 1970. Archives communales de Clermont-Ferrand, cote 2001 W 11.  
AC Clermont-Ferrand : 2001 W 11

- **Fernand-Forest - les Planchettes, extrait IGN 1972**

Cité Michelin Fernand-Forest - les Planchettes, extrait d'une vue aérienne IGN, photographie noir et blanc, échelle 1/21185, mission n° 2530-0121, réf. IGNF\_PVA\_1-0\_\_1972\_\_C2530-0121\_1972\_CDP6750\_0711 du 01/01/1972.  
IGN : IGNF\_PVA\_1-0\_\_1972\_\_C2530-0121\_1972\_CDP6750\_0711

## Illustrations

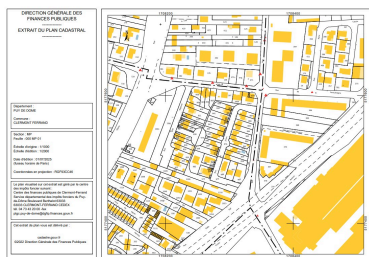

Extrait de plan  
cadastral (section MN).  
Dess. Brigitte Ceroni,  
Autr. Service du cadastre  
IVR84\_20196300299NUDA

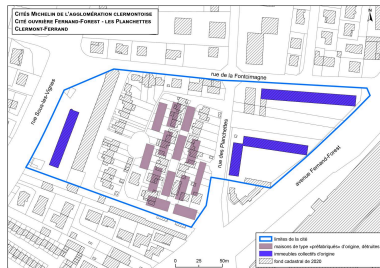

Plan des différents bâtiments  
d'origine de la cité.  
Dess. Guylaine Beuparland-Dupuy  
IVR84\_20256301362NUDA



Ensemble collectif n°1, immeubles  
en bordure de la rue des Planchettes.  
Phot. Christian Parisey  
IVR84\_20206300911NUC4A

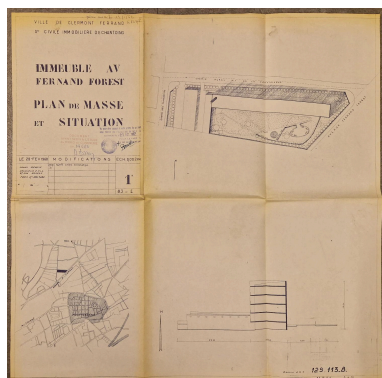

Projet d'immeuble avenue  
Fernand-Forest (n° 2) : plans  
masse et de situation, 1960.  
Repro. Brigitte Ceroni,  
Autr. Daniel Michelin  
IVR84\_20256301627NUCA

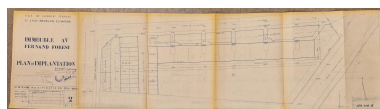

Projet d'immeuble avenue  
Fernand-Forest (n° 2) :  
plan d'implantation, 1960.  
Repro. Brigitte Ceroni,  
Autr. Daniel Michelin  
IVR84\_20256301594NUCA

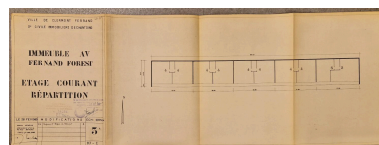

Projet d'immeuble avenue Fernand-  
Forest (n° 2) : plan de répartition des  
logements d'un étage courant, 1960.  
Repro. Brigitte Ceroni,  
Autr. Daniel Michelin  
IVR84\_20256301585NUCA

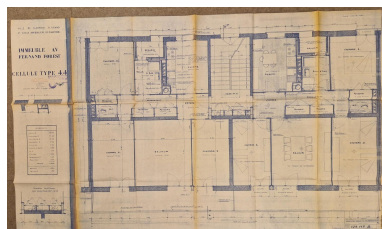

Projet d'immeuble avenue  
Fernand-Forest (n° 2) : plan d'une  
cellule type de deux F4, 1961.  
Repro. Brigitte Ceroni  
IVR84\_20256301626NUCA

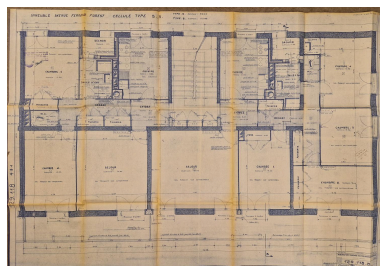

Projet d'immeuble avenue  
Fernand-Forest (n° 2) : plan  
d'une cellule type F5 et F3, 1961.  
Repro. Brigitte Ceroni  
IVR84\_20256301583NUCA

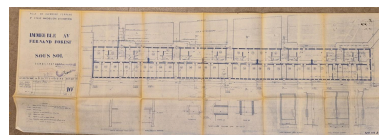

Projet d'immeuble avenue Fernand-  
Forest (n° 2) : plan du sous-sol, 1960.  
Repro. Brigitte Ceroni,  
Autr. Daniel Michelin  
IVR84\_20256301631NUCA

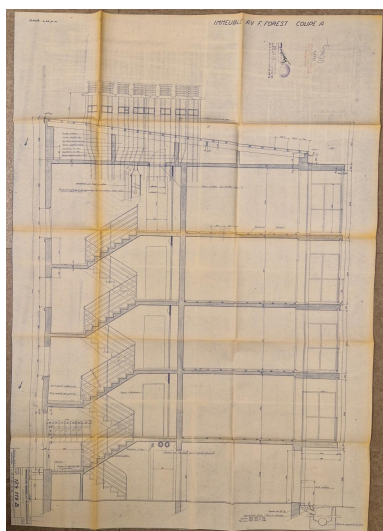

Projet d'immeuble avenue  
Fernand-Forest (n° 2) :  
coupe transversale, 1961.  
Repro. Brigitte Ceroni  
IVR84\_20256301625NUCA

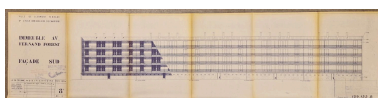

Projet d'immeuble avenue Fernand-Forest (n° 2) : élévation sud, 1960.  
Repro. Brigitte Ceroni,  
Autr. Daniel Michelin  
IVR84\_20256301629NUCA



Projet d'immeuble avenue Fernand-Forest (n° 2) : élévation nord, 1960.  
Repro. Brigitte Ceroni,  
Autr. Daniel Michelin  
IVR84\_20256301628NUCA

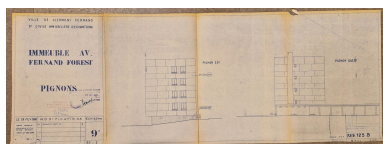

Projet d'immeuble avenue  
Fernand-Forest (n° 2) :  
pignons est et ouest, 1960.  
Repro. Brigitte Ceroni,  
Autr. Daniel Michelin  
IVR84\_20256301630NUCA

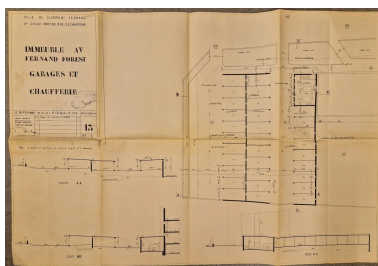

Projet d'immeuble avenue Fernand-Forest (n° 2) : plan et coupes des garages et de la chaufferie, 1960.  
Repro. Brigitte Ceroni,  
Autr. Daniel Michelin  
IVR84\_20256301632NUCA



Ensemble collectif n°2,  
immeuble à l'angle des rues de la  
Fontcimagne et des Planchettes.  
Phot. Christian Parisey  
IVR84\_20206300910NUC4A



Immeuble collectif n°2 rue de la  
Fontcimagne, vu depuis le nord-est.  
Phot. Christian Parisey  
IVR84\_20206300902NUC4A

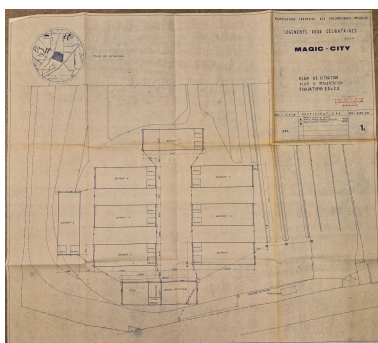

Projet "Magic-City", logements  
pour célibataires : plans de  
situation et d'implantation, 1969.  
Repro. Brigitte Ceroni,  
Autr. auteur inconnu  
IVR84\_20256301633NUCA

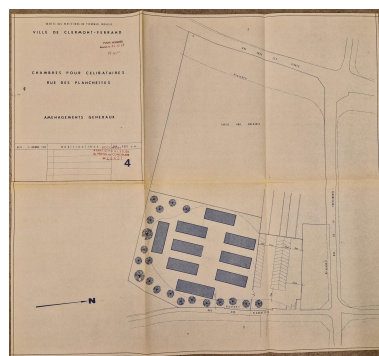

Projet "Magic-City", logements  
pour célibataires : plan masse,  
aménagement généraux.  
Repro. Brigitte Ceroni,  
Autr. auteur inconnu  
IVR84\_20256301634NUCA

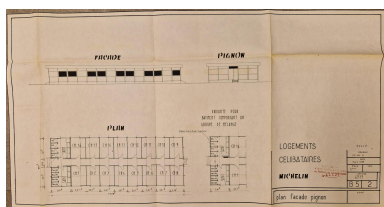

Projet "Magic-City", logements pour célibataires : plan, élévation principale, pignon, 1969.  
Repro. Brigitte Ceroni,  
Autr. auteur inconnu  
IVR84\_20256301635NUCA

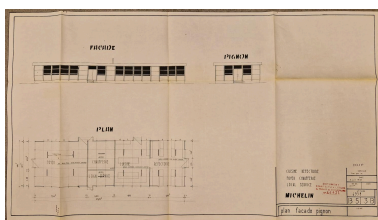

Projet "Magic-City", logements pour célibataires : plan, élévation principale et pignon du bâtiment du réfectoire, du foyer et de la chaufferie, 1969.  
Repro. Brigitte Ceroni,  
Autr. auteur inconnu  
IVR84\_20256301636NUCA



Vue aérienne de la cité, le 1er janvier 1972 : au centre, les bâtiments de Magic-City (à droite les immeubles des années 1950-1960 et à gauche, celui des années 1970).  
Repro. Brigitte Ceroni  
IVR84\_20256301838NUC

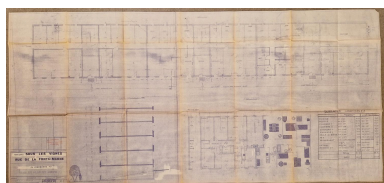

Projet d'immeuble rue Sous les Vignes - rue de la Fontcimagne : plans et coupe, 1970.  
Repro. Brigitte Ceroni,  
Autr. Daniel Michelin  
IVR84\_20256301637NUCA

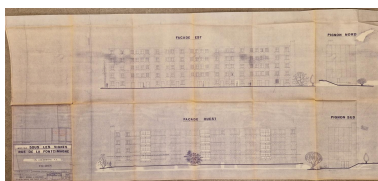

Projet d'immeuble rue Sous les Vignes - rue de la Fontcimagne : élévations est et ouest, pignons nord et sud, 1970.  
Repro. Brigitte Ceroni,  
Autr. Daniel Michelin  
IVR84\_20256301638NUCA

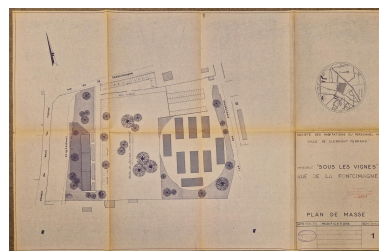

Projet d'immeuble rue Sous les Vignes - rue de la Fontcimagne : plan masse, 1970.  
Repro. Brigitte Ceroni,  
Autr. Daniel Michelin  
IVR84\_20256301639NUCA

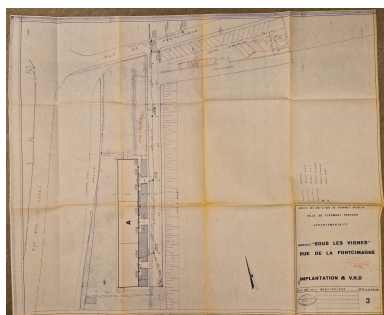

Projet d'immeuble rue Sous les Vignes - rue de la Fontcimagne : plan d'implantation et VRD, 1970.  
Repro. Brigitte Ceroni,  
Autr. Daniel Michelin  
IVR84\_20256301640NUCA



Immeuble d'habitation, rue Sous les Vignes - rue de la Fontcimagne.  
Phot. Christian Parisey  
IVR84\_20246301349NUC4A

## Dossiers liés

### Dossiers de synthèse :

Cités Michelin de l'agglomération clermontoise (IA63002617) Auvergne, Puy-de-Dôme, Clermont-Ferrand

### Oeuvre(s) contenue(s) :

Auteur(s) du dossier : Brigitte Ceroni, Brigitte Ceroni

Copyright(s) : © Région Auvergne-Rhône-Alpes, Inventaire général du patrimoine culturel

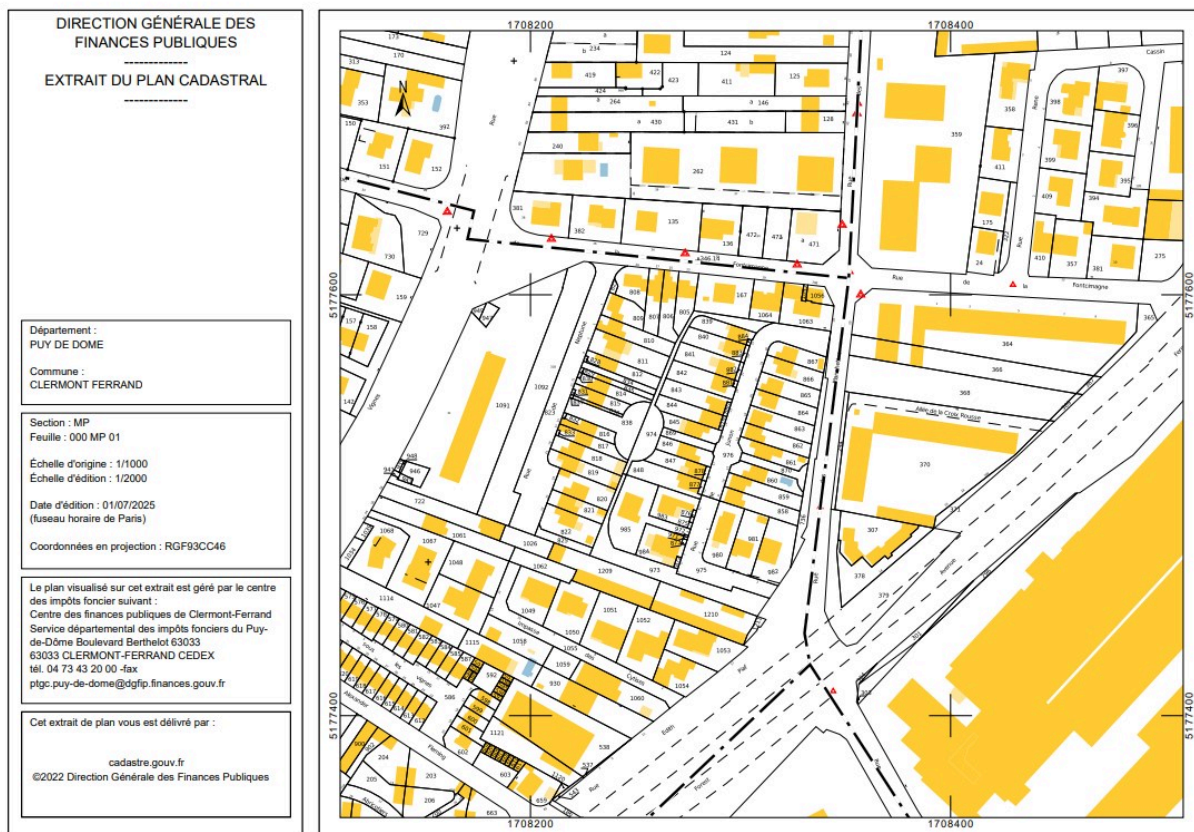

Extrait de plan cadastral (section MN).

IVR84\_20196300299NUDA

Auteur de l'illustration : Brigitte Ceroni

Auteur du document reproduit : Service du cadastre

© Ministère des finances et des comptes publics, [www.cadastre.gouv.fr](http://www.cadastre.gouv.fr)

tous droits réservés

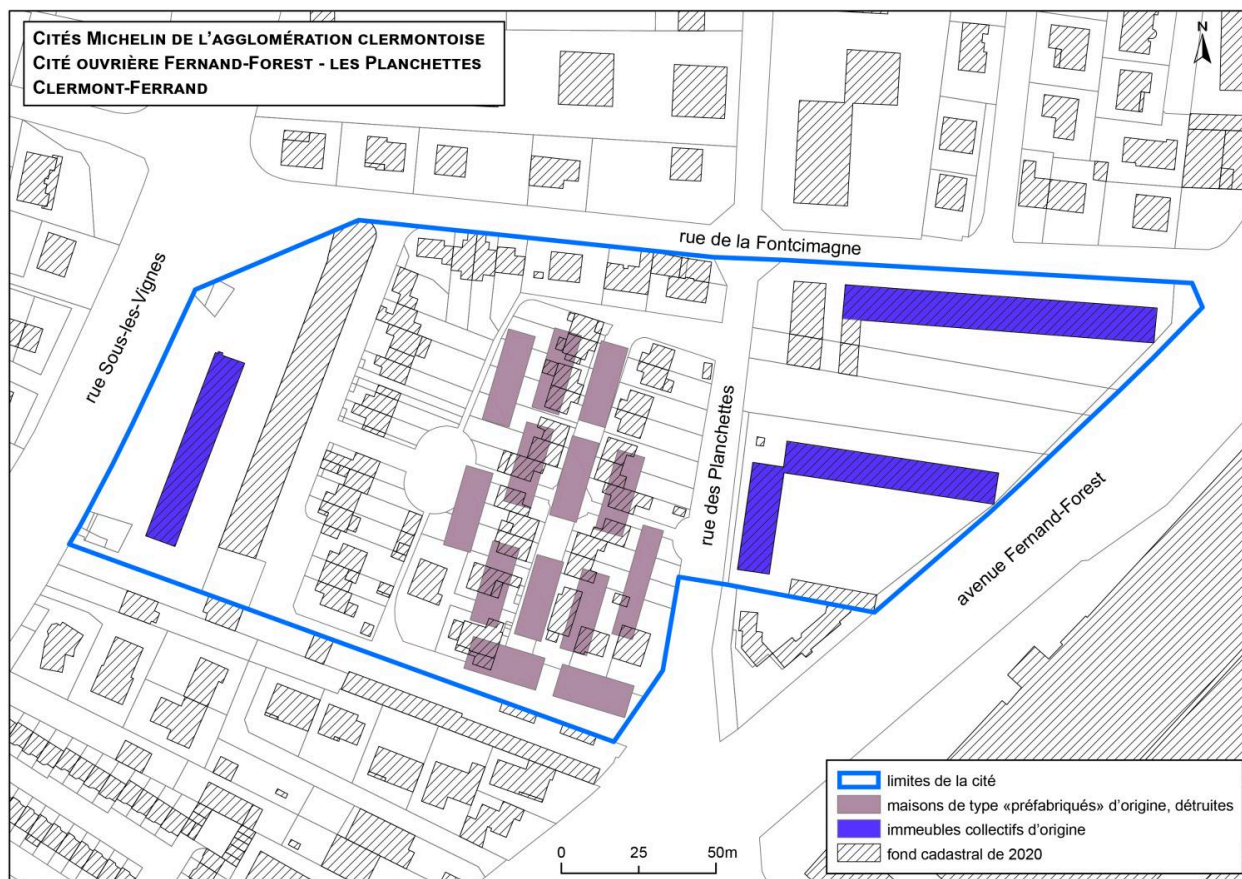

Plan des différents bâtiments d'origine de la cité.

IVR84\_20256301362NUDA

Auteur de l'illustration : Guylaine Beauparland-Dupuy

© Région Auvergne-Rhône-Alpes, Inventaire général du patrimoine culturel  
communication libre, reproduction soumise à autorisation



Ensemble collectif n°1, immeubles en bordure de la rue des Planchettes.

IVR84\_20206300911NUC4A

Auteur de l'illustration : Christian Parisey

© Région Auvergne-Rhône-Alpes, Inventaire général du patrimoine culturel  
communication libre, reproduction soumise à autorisation

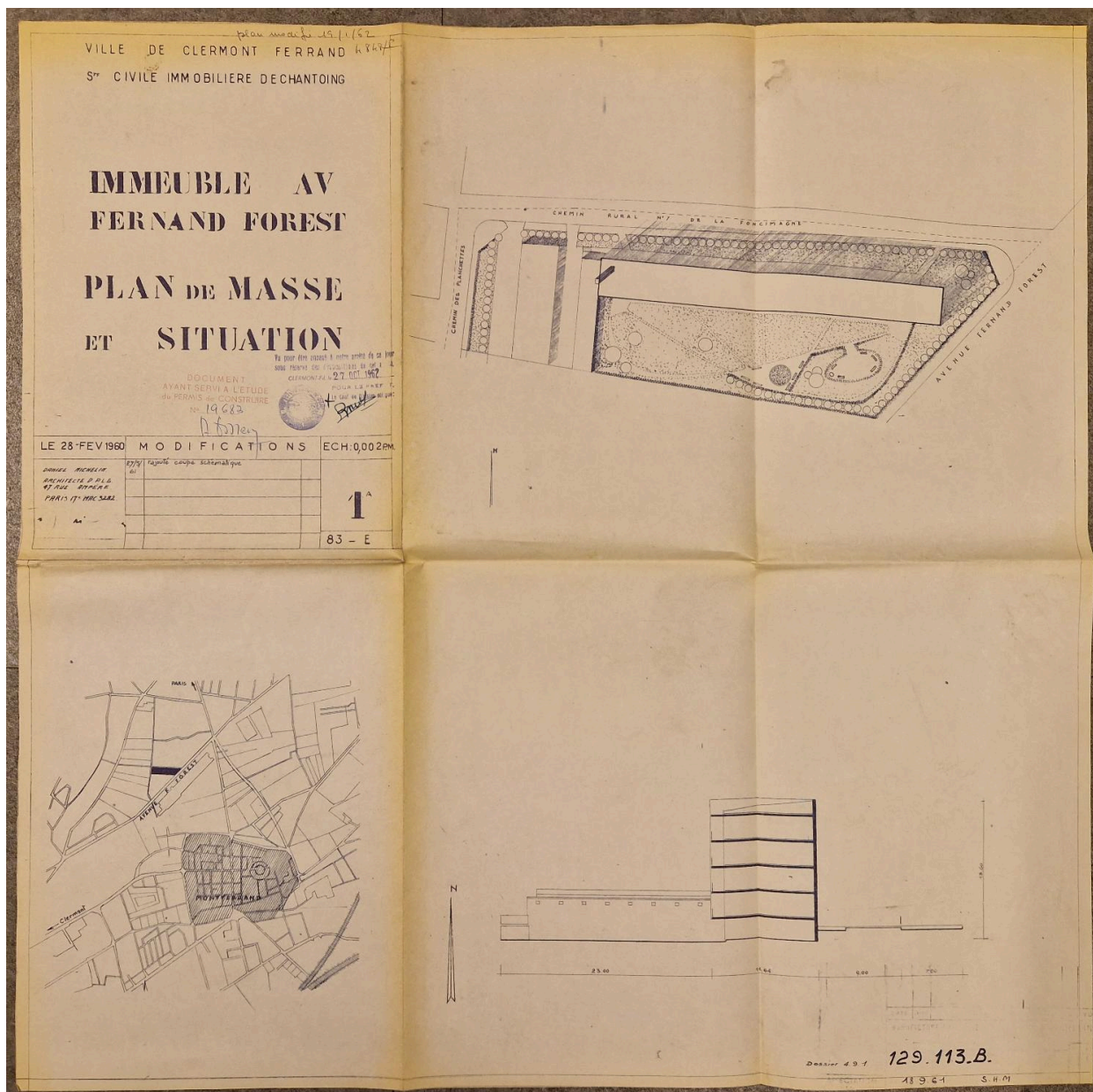

Projet d'immeuble avenue Fernand-Forest (n° 2) : plans masse et de situation, 1960.

Référence du document reproduit :

- **Projet d'immeuble Fernand-Forest 2, 1960-1961**

Ensemble des plans, coupes et élévations d'un projet d'immeuble avenue Fernand-Forest, tirages sur papier, s.n. et Daniel Michelin architecte, 1960-1961. Archives communales de Clermont-Ferrand, cote 1991 W 228. AC Clermont-Ferrand : 1991 W 228

IVR84\_20256301627NUCA

Auteur de l'illustration (reproduction) : Brigitte Ceroni

Auteur du document reproduit : Daniel Michelin

Date de prise de vue : 2023

© Archives communales de Clermont-Ferrand

reproduction soumise à autorisation du titulaire des droits d'exploitation

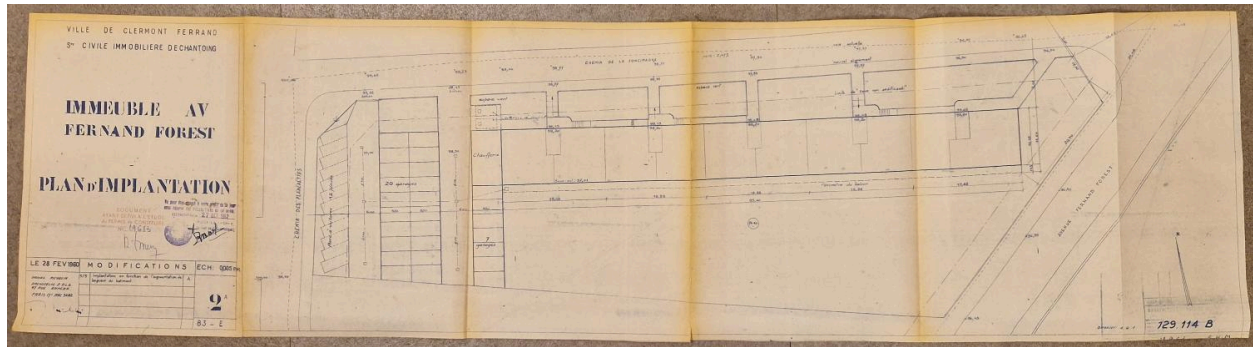

Projet d'immeuble avenue Fernand-Forest (n° 2) : plan d'implantation, 1960.

Référence du document reproduit :

- **Projet d'immeuble Fernand-Forest 2, 1960-1961**

Ensemble des plans, coupes et élévations d'un projet d'immeuble avenue Fernand-Forest, tirages sur papier, s.n. et Daniel Michelin architecte, 1960-1961. Archives communales de Clermont-Ferrand, cote 1991 W 228.

AC Clermont-Ferrand : 1991 W 228

IVR84\_20256301594NUCA

Auteur de l'illustration (reproduction) : Brigitte Ceroni

Auteur du document reproduit : Daniel Michelin

Date de prise de vue : 2023

© Archives communales de Clermont-Ferrand

reproduction soumise à autorisation du titulaire des droits d'exploitation

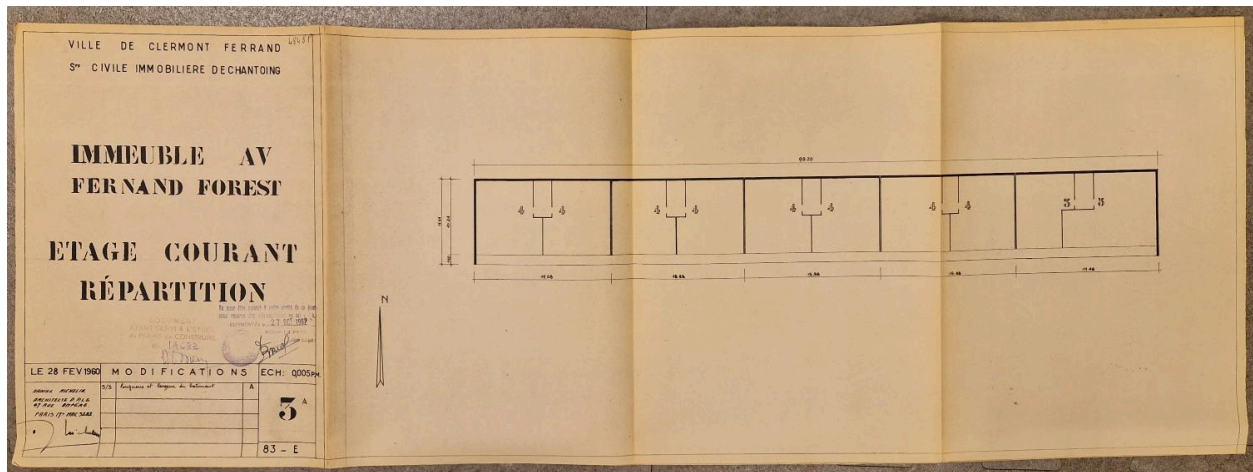

Projet d'immeuble avenue Fernand-Forest (n° 2) : plan de répartition des logements d'un étage courant, 1960.

Référence du document reproduit :

- **Projet d'immeuble Fernand-Forest 2, 1960-1961**

Ensemble des plans, coupes et élévations d'un projet d'immeuble avenue Fernand-Forest, tirages sur papier, s.n. et Daniel Michelin architecte, 1960-1961. Archives communales de Clermont-Ferrand, cote 1991 W 228. AC Clermont-Ferrand : 1991 W 228

IVR84\_20256301585NUCA

Auteur de l'illustration (reproduction) : Brigitte Ceroni

Auteur du document reproduit : Daniel Michelin

Date de prise de vue : 2023

© Archives communales de Clermont-Ferrand

reproduction soumise à autorisation du titulaire des droits d'exploitation

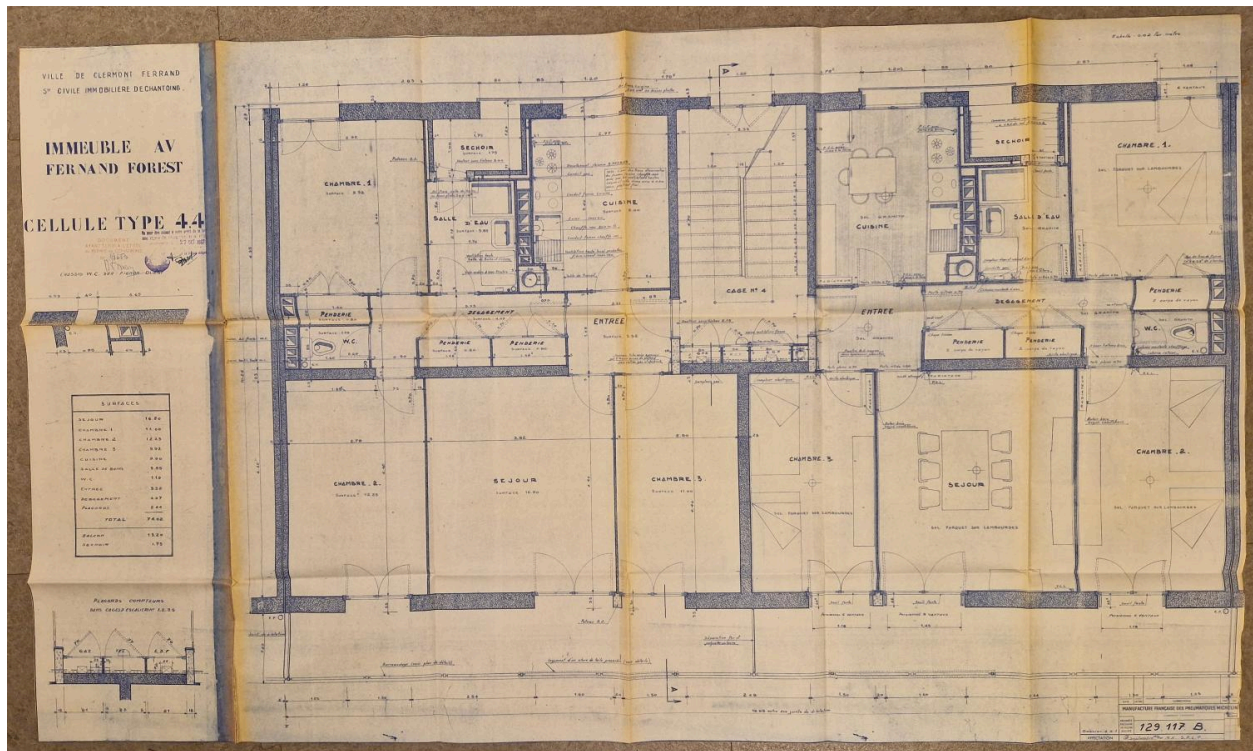

Projet d'immeuble avenue Fernand-Forest (n° 2) : plan d'une cellule type de deux F4, 1961.

Référence du document reproduit :

- **Projet d'immeuble Fernand-Forest 2, 1960-1961**

Ensemble des plans, coupes et élévations d'un projet d'immeuble avenue Fernand-Forest, tirages sur papier, s.n. et Daniel Michelin architecte, 1960-1961. Archives communales de Clermont-Ferrand, cote 1991 W 228.

AC Clermont-Ferrand : 1991 W 228

IVR84\_20256301626NUCA

Auteur de l'illustration (reproduction) : Brigitte Ceroni

Date de prise de vue : 2023

© Archives communales de Clermont-Ferrand

reproduction soumise à autorisation du titulaire des droits d'exploitation

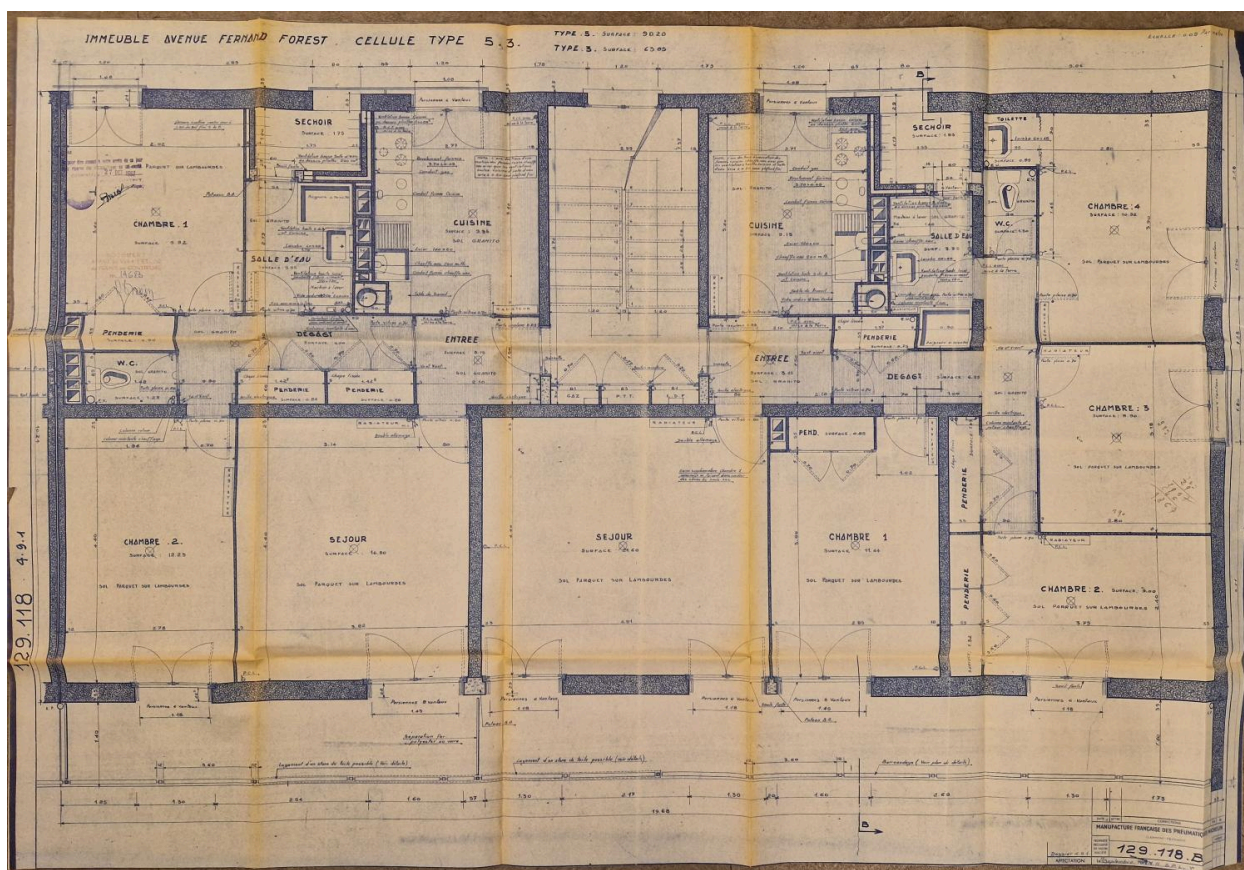

Projet d'immeuble avenue Fernand-Forest (n° 2) : plan d'une cellule type F5 et F3, 1961.

Référence du document reproduit :

- **Projet d'immeuble Fernand-Forest 2, 1960-1961**  
Ensemble des plans, coupes et élévations d'un projet d'immeuble avenue Fernand-Forest, tirages sur papier, s.n. et Daniel Michelin architecte, 1960-1961. Archives communales de Clermont-Ferrand, cote 1991 W 228.  
AC Clermont-Ferrand : 1991 W 228

IVR84\_20256301583NUCA

Auteur de l'illustration (reproduction) : Brigitte Ceroni

Date de prise de vue : 2023

© Région Auvergne-Rhône-Alpes, Inventaire général du patrimoine culturel  
reproduction soumise à autorisation du titulaire des droits d'exploitation

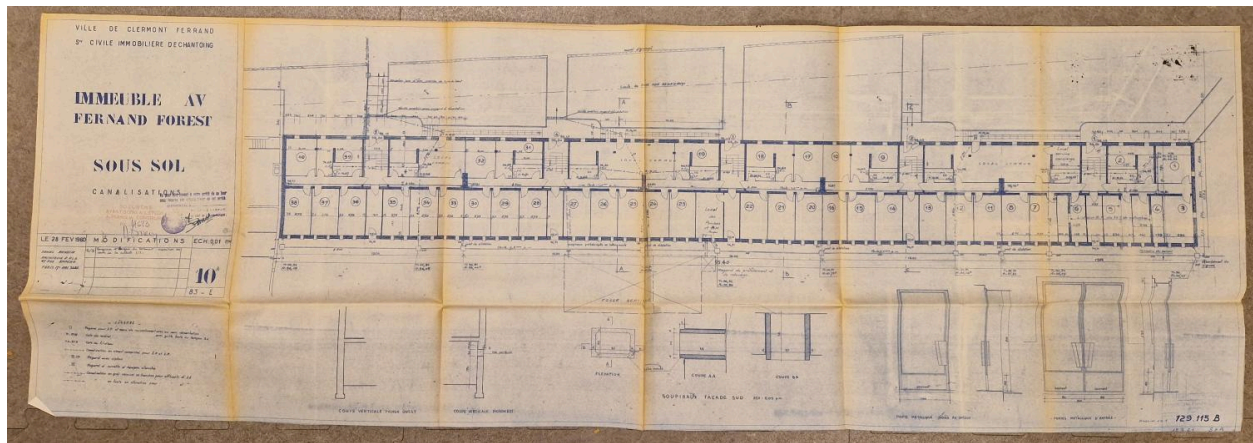

Projet d'immeuble avenue Fernand-Forest (n° 2) : plan du sous-sol, 1960.

Référence du document reproduit :

- **Projet d'immeuble Fernand-Forest 2, 1960-1961**

Ensemble des plans, coupes et élévations d'un projet d'immeuble avenue Fernand-Forest, tirages sur papier, s.n. et Daniel Michelin architecte, 1960-1961. Archives communales de Clermont-Ferrand, cote 1991 W 228.

AC Clermont-Ferrand : 1991 W 228

IVR84\_20256301631NUCA

Auteur de l'illustration (reproduction) : Brigitte Ceroni

Auteur du document reproduit : Daniel Michelin

Date de prise de vue : 2023

© Archives communales de Clermont-Ferrand

reproduction soumise à autorisation du titulaire des droits d'exploitation

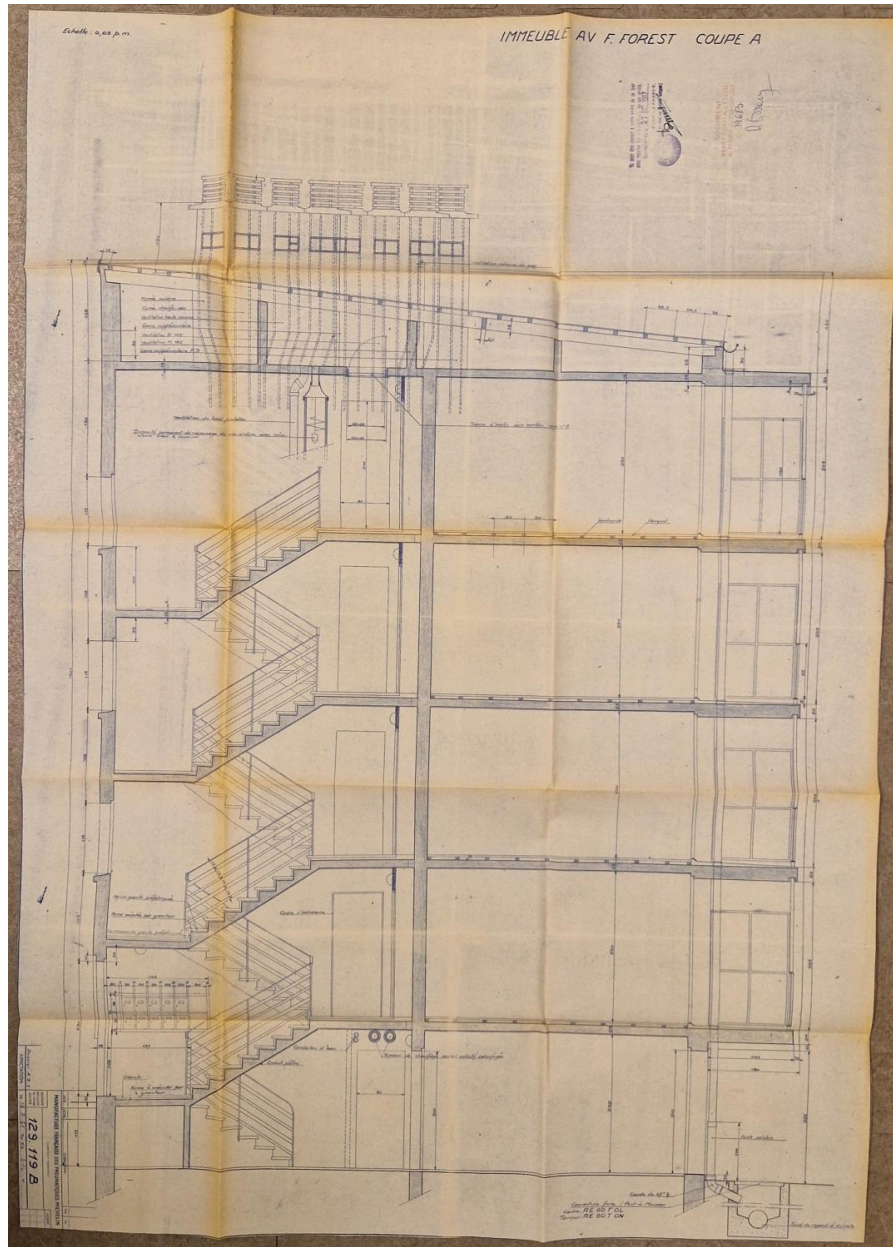

Projet d'immeuble avenue Fernand-Forest (n° 2) : coupe transversale, 1961.

Référence du document reproduit :

- **Projet d'immeuble Fernand-Forest 2, 1960-1961**

Ensemble des plans, coupes et élévations d'un projet d'immeuble avenue Fernand-Forest, tirages sur papier, s.n. et Daniel Michelin architecte, 1960-1961. Archives communales de Clermont-Ferrand, cote 1991 W 228.

AC Clermont-Ferrand : 1991 W 228

IVR84\_20256301625NUCA

Auteur de l'illustration (reproduction) : Brigitte Ceroni

Date de prise de vue : 2023

© Archives communales de Clermont-Ferrand

reproduction soumise à autorisation du titulaire des droits d'exploitation

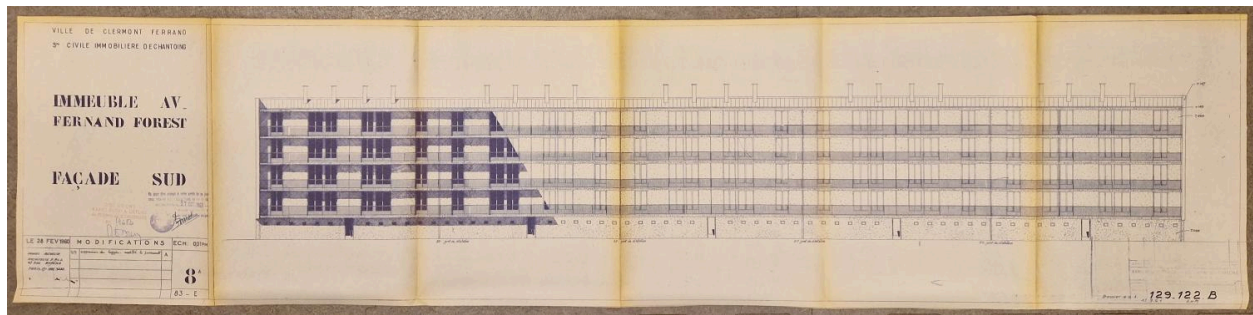

Projet d'immeuble avenue Fernand-Forest (n° 2) : élévation sud, 1960.

Référence du document reproduit :

- **Projet d'immeuble Fernand-Forest 2, 1960-1961**

Ensemble des plans, coupes et élévations d'un projet d'immeuble avenue Fernand-Forest, tirages sur papier, s.n. et Daniel Michelin architecte, 1960-1961. Archives communales de Clermont-Ferrand, cote 1991 W 228.  
AC Clermont-Ferrand : 1991 W 228

IVR84\_20256301629NUCA

Auteur de l'illustration (reproduction) : Brigitte Ceroni

Auteur du document reproduit : Daniel Michelin

Date de prise de vue : 2023

© Archives communales de Clermont-Ferrand

reproduction soumise à autorisation du titulaire des droits d'exploitation

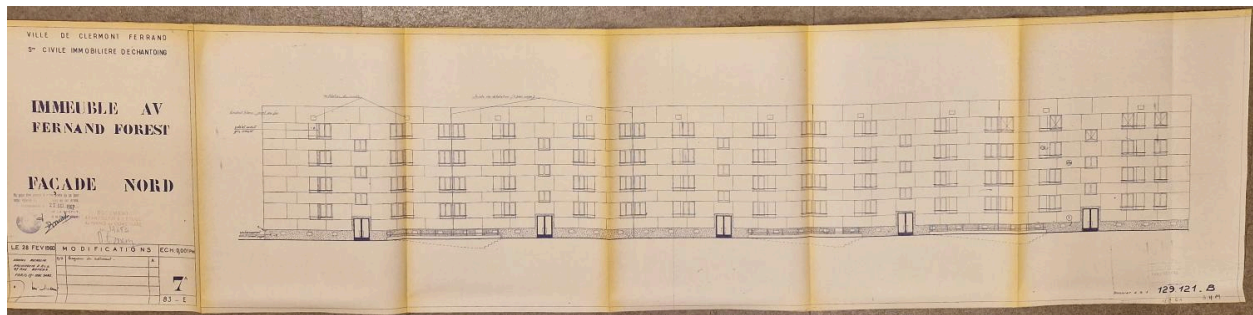

Projet d'immeuble avenue Fernand-Forest (n° 2) : élévation nord, 1960.

Référence du document reproduit :

- **Projet d'immeuble Fernand-Forest 2, 1960-1961**

Ensemble des plans, coupes et élévations d'un projet d'immeuble avenue Fernand-Forest, tirages sur papier, s.n. et Daniel Michelin architecte, 1960-1961. Archives communales de Clermont-Ferrand, cote 1991 W 228.  
AC Clermont-Ferrand : 1991 W 228

IVR84\_20256301628NUCA

Auteur de l'illustration (reproduction) : Brigitte Ceroni

Auteur du document reproduit : Daniel Michelin

Date de prise de vue : 2023

© Archives communales de Clermont-Ferrand

reproduction soumise à autorisation du titulaire des droits d'exploitation

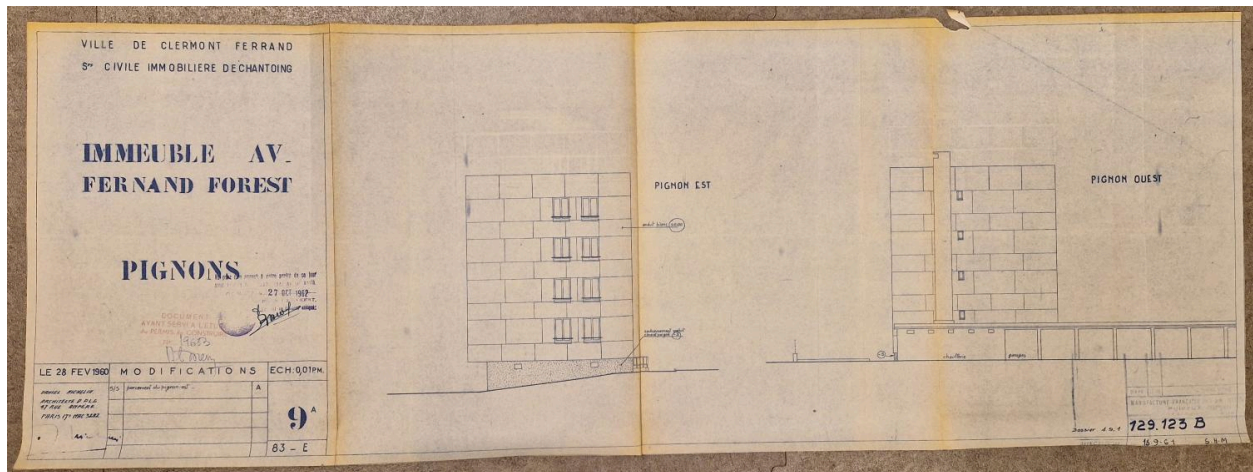

Projet d'immeuble avenue Fernand-Forest (n° 2) : pignons est et ouest, 1960.

Référence du document reproduit :

- **Projet d'immeuble Fernand-Forest 2, 1960-1961**

Ensemble des plans, coupes et élévations d'un projet d'immeuble avenue Fernand-Forest, tirages sur papier, s.n. et Daniel Michelin architecte, 1960-1961. Archives communales de Clermont-Ferrand, cote 1991 W 228.  
AC Clermont-Ferrand : 1991 W 228

IVR84\_20256301630NUCA

Auteur de l'illustration (reproduction) : Brigitte Ceroni

Auteur du document reproduit : Daniel Michelin

Date de prise de vue : 2023

© Archives communales de Clermont-Ferrand

reproduction soumise à autorisation du titulaire des droits d'exploitation

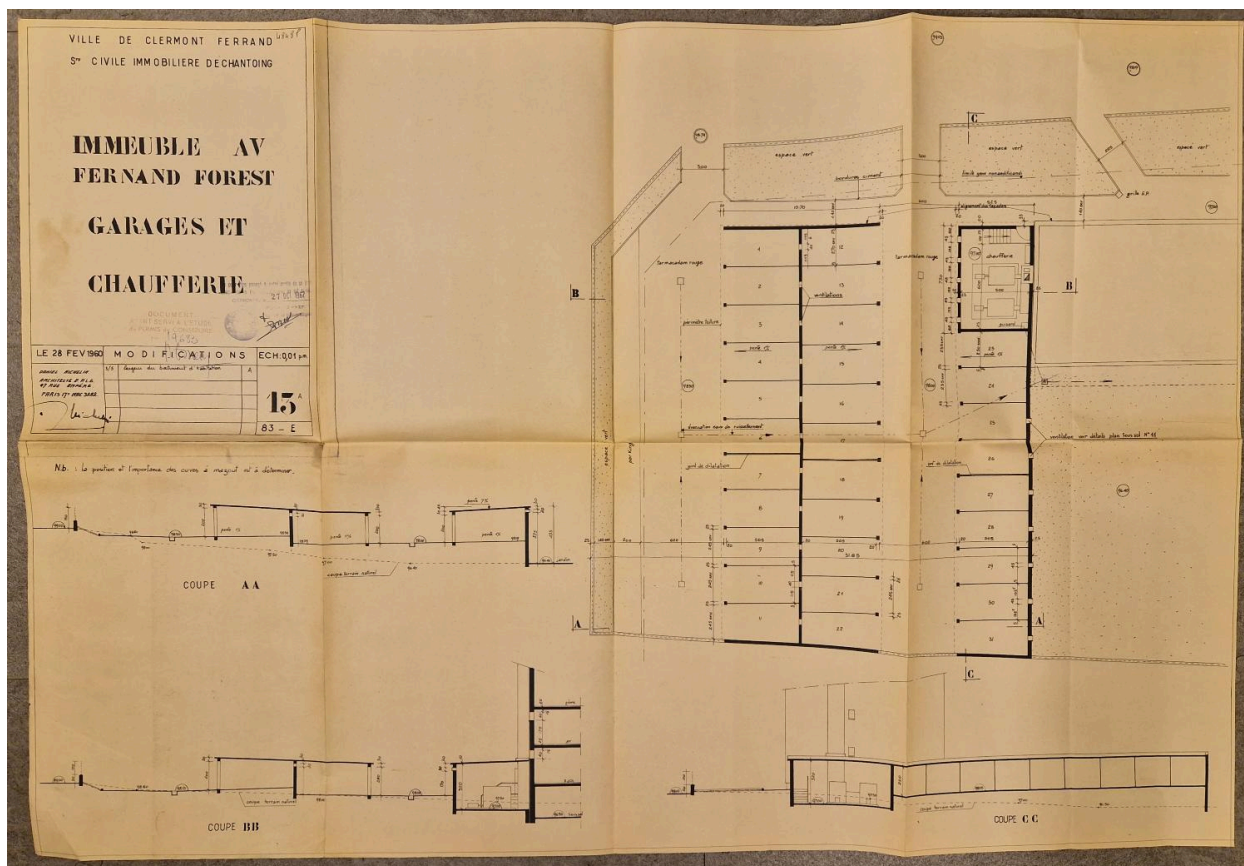

Projet d'immeuble avenue Fernand-Forest (n° 2) : plan et coupes des garages et de la chaufferie, 1960.

Référence du document reproduit :

- **Projet d'immeuble Fernand-Forest 2, 1960-1961**

Ensemble des plans, coupes et élévations d'un projet d'immeuble avenue Fernand-Forest, tirages sur papier, s.n. et Daniel Michelin architecte, 1960-1961. Archives communales de Clermont-Ferrand, cote 1991 W 228. AC Clermont-Ferrand : 1991 W 228

IVR84\_20256301632NUCA

Auteur de l'illustration (reproduction) : Brigitte Ceroni

Auteur du document reproduit : Daniel Michelin

Date de prise de vue : 2023

© Archives communales de Clermont-Ferrand

reproduction soumise à autorisation du titulaire des droits d'exploitation



Ensemble collectif n°2, immeuble à l'angle des rues de la Fontcimagne et des Planchettes.

IVR84\_20206300910NUC4A

Auteur de l'illustration : Christian Parisey

© Région Auvergne-Rhône-Alpes, Inventaire général du patrimoine culturel  
communication libre, reproduction soumise à autorisation



Immeuble collectif n°2 rue de la Fontcimagne, vu depuis le nord-est.

IVR84\_20206300902NUC4A

Auteur de l'illustration : Christian Parisey

© Région Auvergne-Rhône-Alpes, Inventaire général du patrimoine culturel  
communication libre, reproduction soumise à autorisation

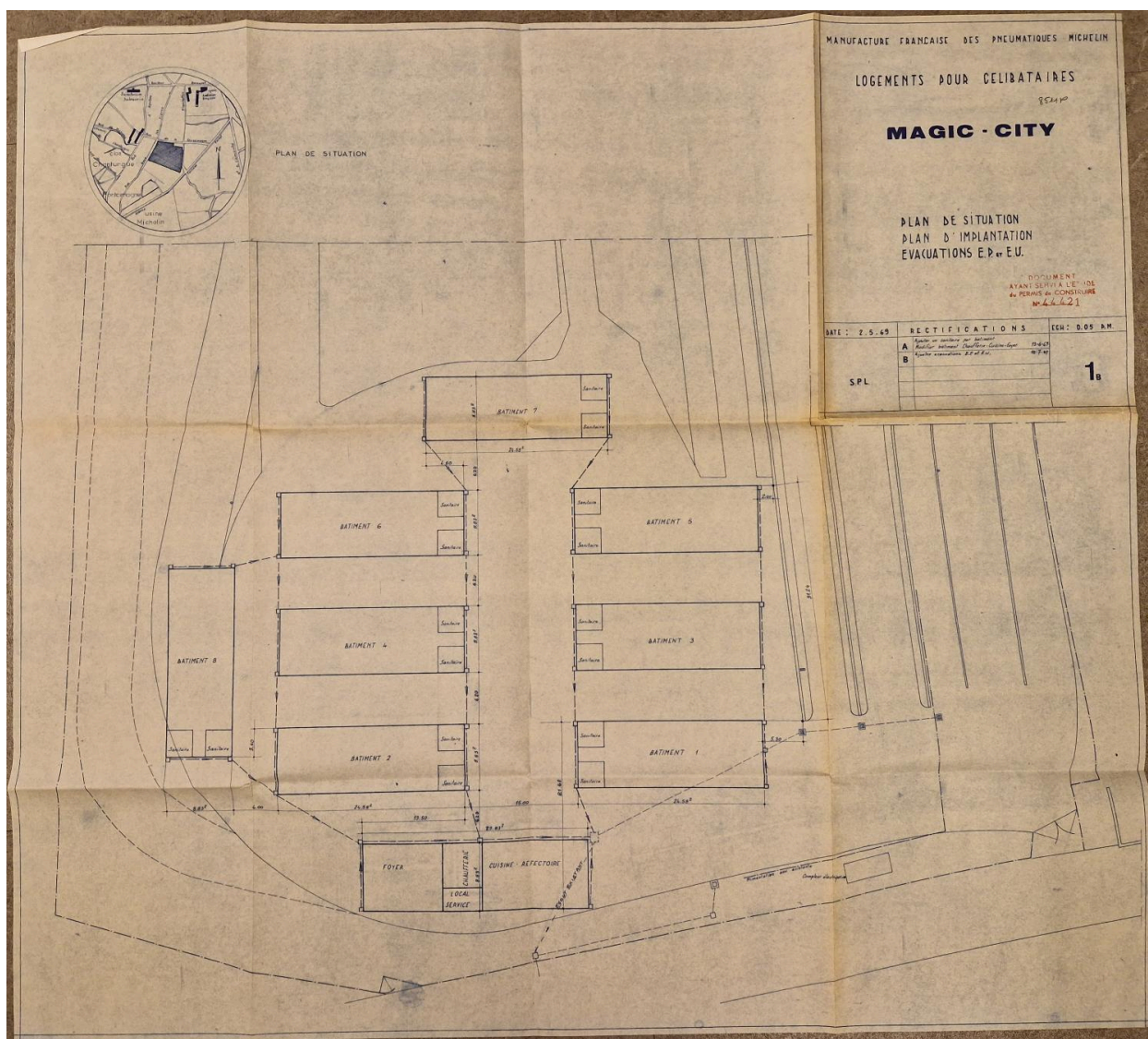

Projet "Magic-City", logements pour célibataires : plans de situation et d'implantation, 1969.

Référence du document reproduit :

- **Projet Magic-City, 1969**  
Projet "Magic-City", logements Michelin pour célibataires rue des Planchettes, ensemble des plans, coupes et élévations, tirages sur papier, s.n., 1969. Archives communales de Clermont-Ferrand, cote 1999 W 306.  
AC Clermont-Ferrand : 1999 W 306

IVR84\_20256301633NUCA

Auteur de l'illustration (reproduction) : Brigitte Ceroni

Auteur du document reproduit : auteur inconnu

Date de prise de vue : 2023

© Archives communales de Clermont-Ferrand

reproduction soumise à autorisation du titulaire des droits d'exploitation

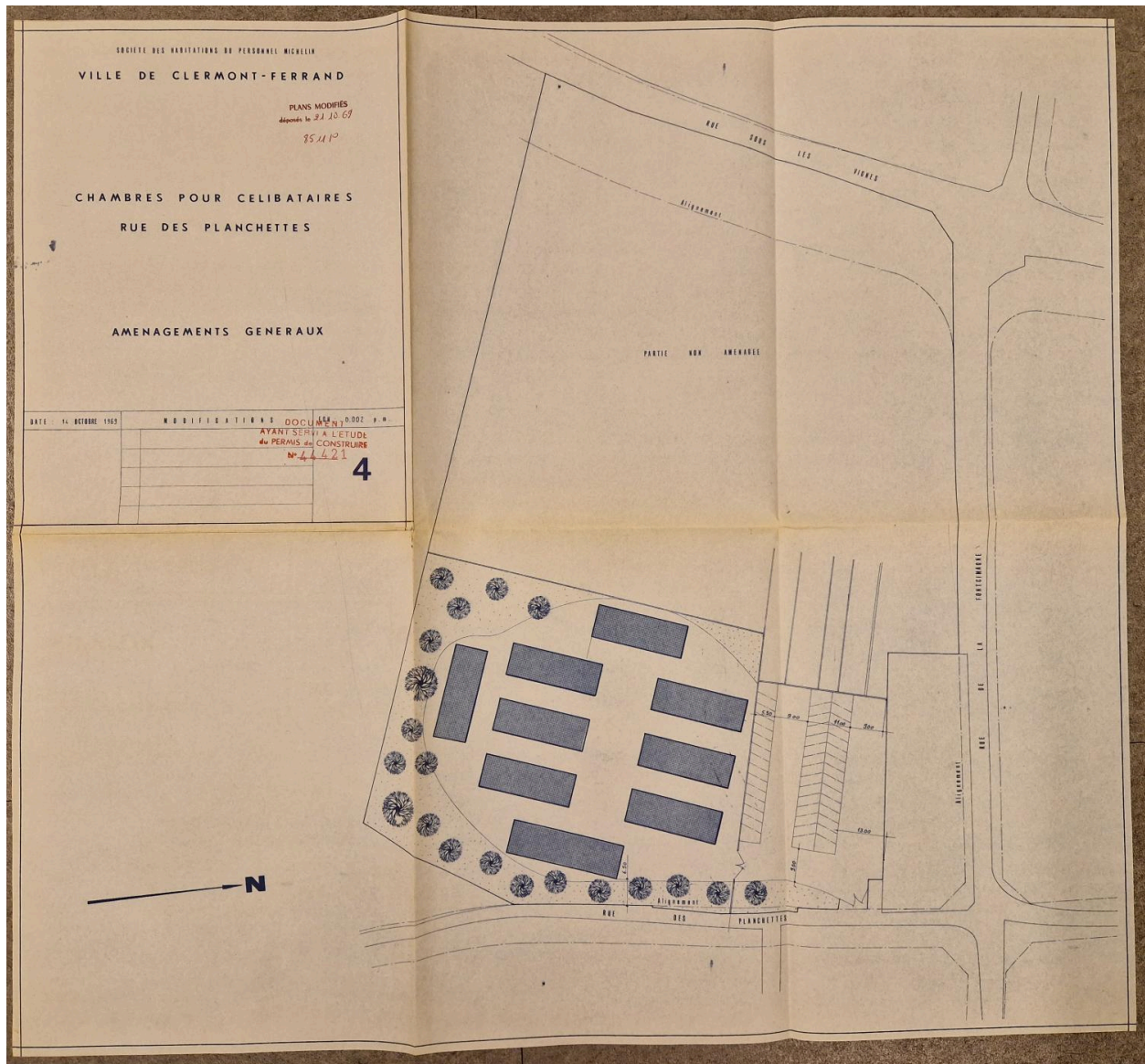

Projet "Magic-City", logements pour célibataires : plan masse, aménagements généraux.

Référence du document reproduit :

- **Projet Magic-City, 1969**

Projet "Magic-City", logements Michelin pour célibataires rue des Planchettes, ensemble des plans, coupes et élévations, tirages sur papier, s.n., 1969. Archives communales de Clermont-Ferrand, cote 1999 W 306.  
AC Clermont-Ferrand : 1999 W 306

IVR84\_20256301634NUCA

Auteur de l'illustration (reproduction) : Brigitte Ceroni

Auteur du document reproduit : auteur inconnu

Date de prise de vue : 2023

© Archives communales de Clermont-Ferrand

reproduction soumise à autorisation du titulaire des droits d'exploitation

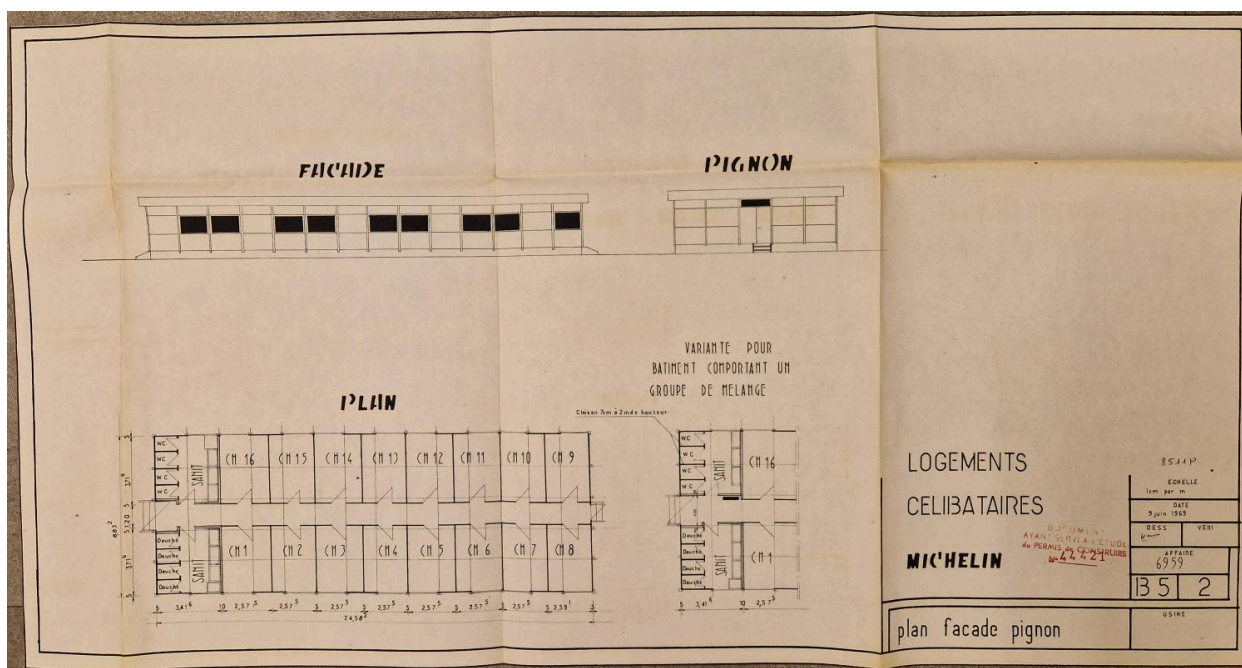

Projet "Magic-City", logements pour célibataires : plan, élévation principale, pignon, 1969.

Référence du document reproduit :

- **Projet Magic-City, 1969**  
Projet "Magic-City", logements Michelin pour célibataires rue des Planchettes, ensemble des plans, coupes et élévations, tirages sur papier, s.n., 1969. Archives communales de Clermont-Ferrand, cote 1999 W 306.  
AC Clermont-Ferrand : 1999 W 306

IVR84\_20256301635NUCA

Auteur de l'illustration (reproduction) : Brigitte Ceroni

Auteur du document reproduit : auteur inconnu

Date de prise de vue : 2023

© Archives communales de Clermont-Ferrand

reproduction soumise à autorisation du titulaire des droits d'exploitation

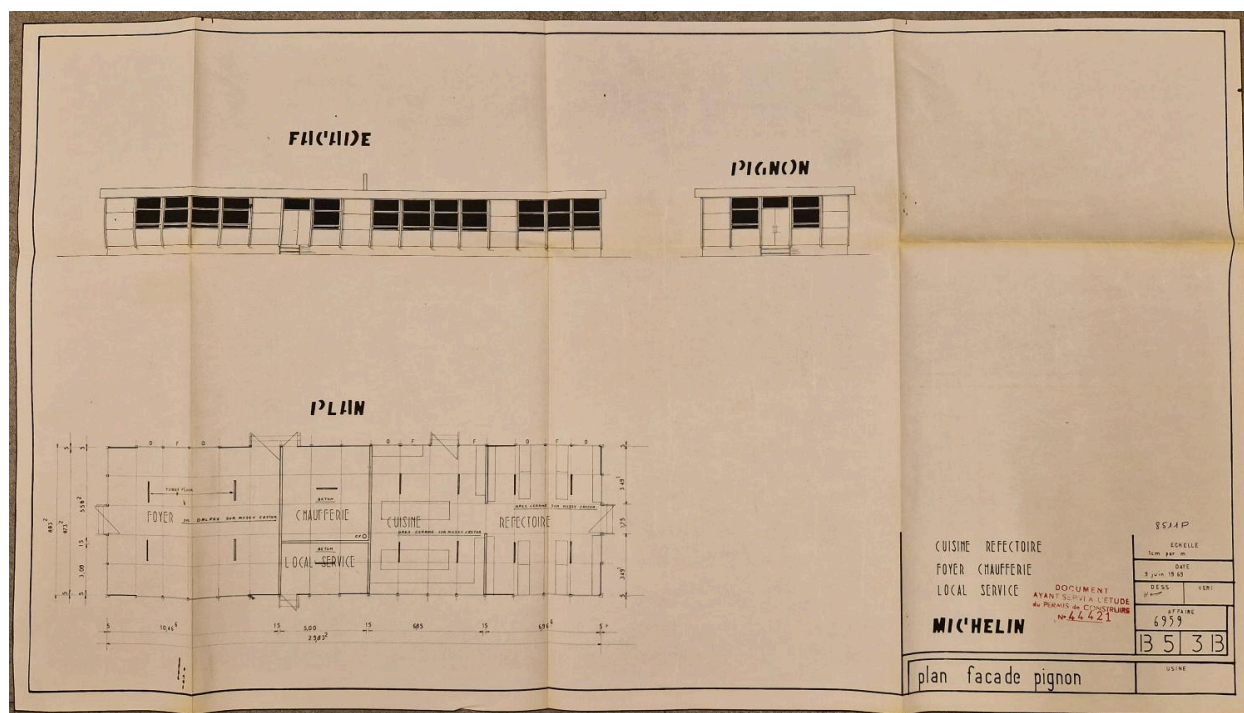

Projet "Magic-City", logements pour célibataires : plan, élévation principale et pignon du bâtiment du réfectoire, du foyer et de la chaufferie, 1969.

Référence du document reproduit :

- **Projet Magic-City, 1969**  
Projet "Magic-City", logements Michelin pour célibataires rue des Planchettes, ensemble des plans, coupes et élévations, tirages sur papier, s.n., 1969. Archives communales de Clermont-Ferrand, cote 1999 W 306.  
AC Clermont-Ferrand : 1999 W 306

IVR84\_20256301636NUCA

Auteur de l'illustration (reproduction) : Brigitte Ceroni

Auteur du document reproduit : auteur inconnu

Date de prise de vue : 2023

© Archives communales de Clermont-Ferrand

reproduction soumise à autorisation du titulaire des droits d'exploitation



Vue aérienne de la cité, le 1er janvier 1972 : au centre, les bâtiments de Magic-City (à droite les immeubles des années 1950-1960 et à gauche, celui des années 1970).

Référence du document reproduit :

- **Fernand-Forest - les Planchettes, extrait IGN 1972**

Cité Michelin Fernand-Forest - les Planchettes, extrait d'une vue aérienne IGN, photographie noir et blanc, échelle 1/21185, mission n° 2530-0121, réf. IGNF\_PVA\_1-0\_\_1972\_\_C2530-0121\_1972\_CDP6750\_0711 du 01/01/1972.

IGN : IGNF\_PVA\_1-0\_\_1972\_\_C2530-0121\_1972\_CDP6750\_0711

IVR84\_20256301838NUC

Auteur de l'illustration (reproduction) : Brigitte Ceroni

© IGN

reproduction soumise à autorisation du titulaire des droits d'exploitation

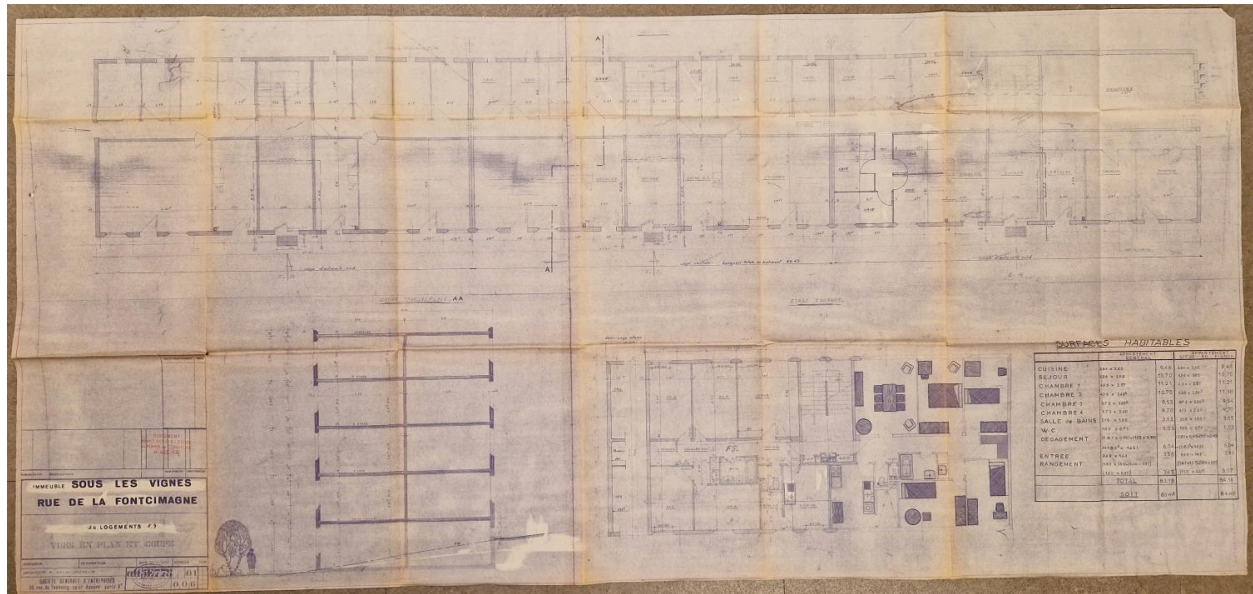

Projet d'immeuble rue Sous les Vignes - rue de la Fontcimagne : plans et coupe, 1970.

Référence du document reproduit :

- **Projet d'immeuble rue Sous les Vignes - rue de la Fontcimagne, 1970**  
Projet d'immeuble Michelin rue Sous les Vignes - rue de la Fontcimagne, ensemble des plans, coupes et élévations, tirages sur papier, par Daniel Michelin architecte, 1970. Archives communales de Clermont-Ferrand, cote 2001 W 11.  
AC Clermont-Ferrand : 2001 W 11

IVR84\_20256301637NUCA

Auteur de l'illustration (reproduction) : Brigitte Ceroni

Auteur du document reproduit : Daniel Michelin

Date de prise de vue : 2023

© Archives communales de Clermont-Ferrand

reproduction soumise à autorisation du titulaire des droits d'exploitation

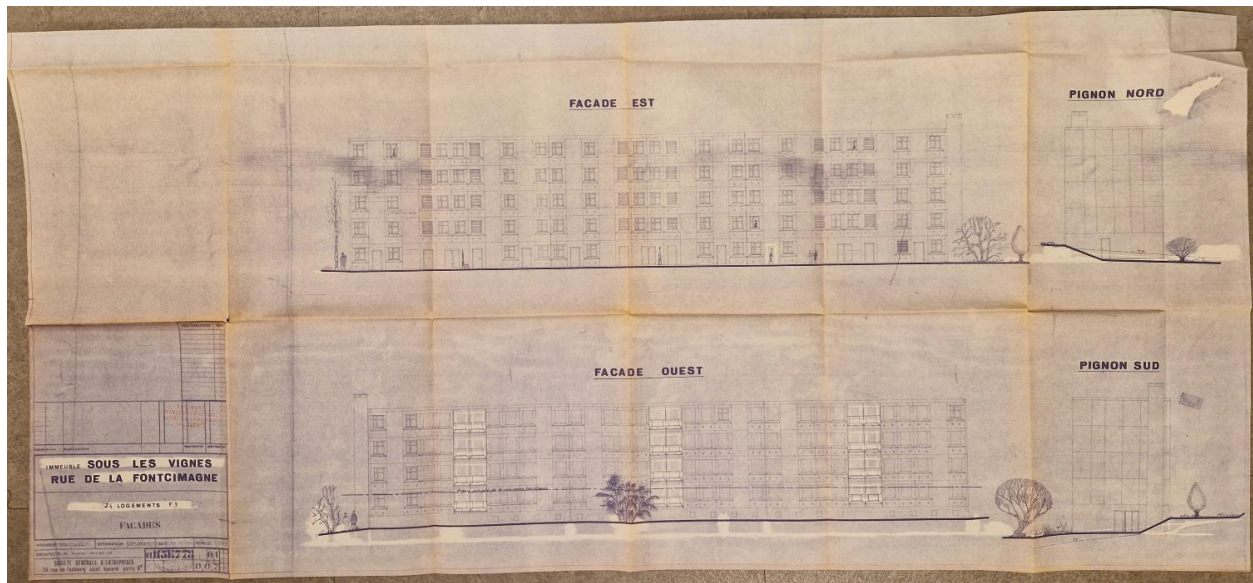

Projet d'immeuble rue Sous les Vignes - rue de la Fontcimagne : élévations est et ouest, pignons nord et sud, 1970.

Référence du document reproduit :

- **Projet d'immeuble rue Sous les Vignes - rue de la Fontcimagne, 1970**  
Projet d'immeuble Michelin rue Sous les Vignes - rue de la Fontcimagne, ensemble des plans, coupes et élévations, tirages sur papier, par Daniel Michelin architecte, 1970. Archives communales de Clermont-Ferrand, cote 2001 W 11.  
AC Clermont-Ferrand : 2001 W 11

IVR84\_20256301638NUCA

Auteur de l'illustration (reproduction) : Brigitte Ceroni

Auteur du document reproduit : Daniel Michelin

Date de prise de vue : 2023

© Archives communales de Clermont-Ferrand

reproduction soumise à autorisation du titulaire des droits d'exploitation

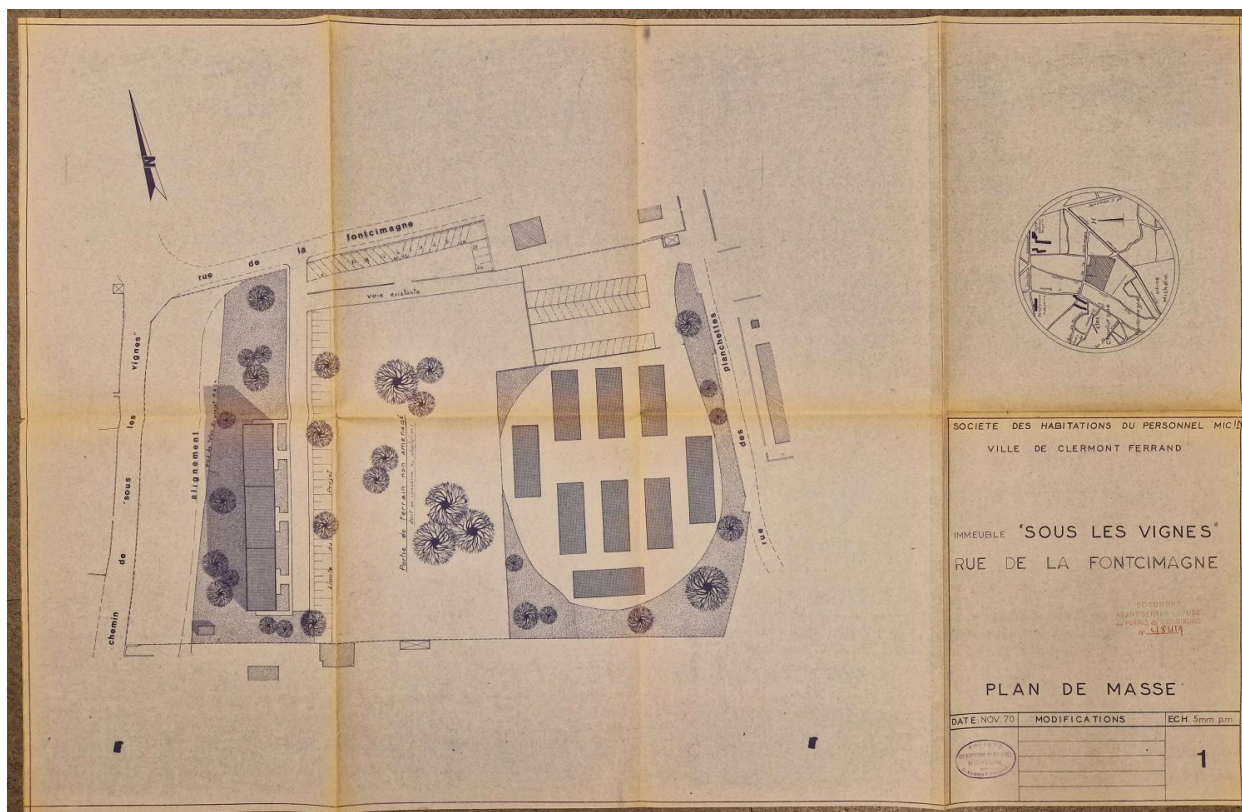

Projet d'immeuble rue Sous les Vignes - rue de la Fontcimagne : plan masse, 1970.

Référence du document reproduit :

- **Projet d'immeuble rue Sous les Vignes - rue de la Fontcimagne, 1970**  
Projet d'immeuble Michelin rue Sous les Vignes - rue de la Fontcimagne, ensemble des plans, coupes et élévations, tirages sur papier, par Daniel Michelin architecte, 1970. Archives communales de Clermont-Ferrand, cote 2001 W 11.  
AC Clermont-Ferrand : 2001 W 11

IVR84\_20256301639NUCA

Auteur de l'illustration (reproduction) : Brigitte Ceroni

Auteur du document reproduit : Daniel Michelin

Date de prise de vue : 2023

© Archives communales de Clermont-Ferrand

reproduction soumise à autorisation du titulaire des droits d'exploitation

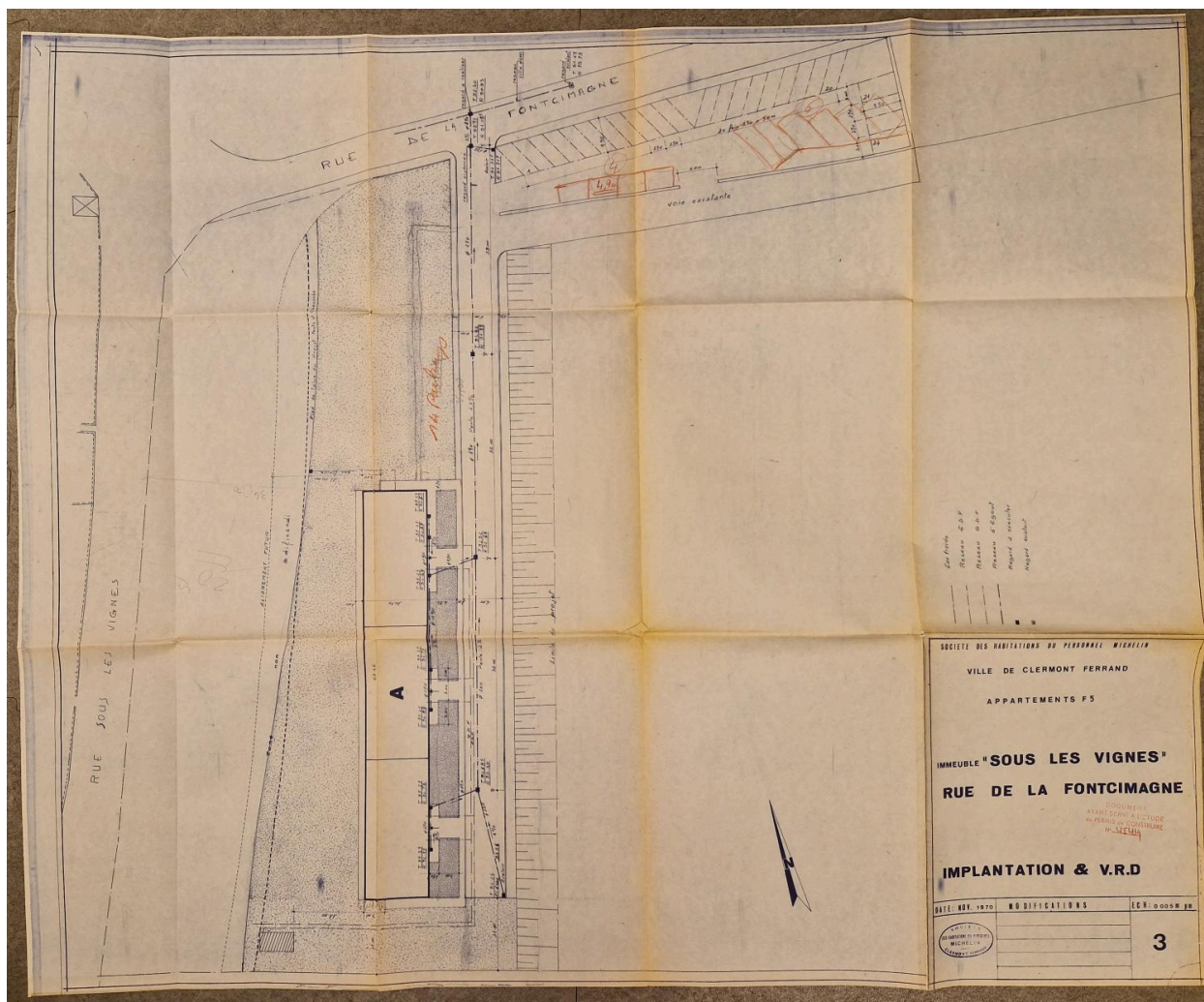

Projet d'immeuble rue Sous les Vignes - rue de la Fontcimagne : plan d'implantation et VRD, 1970.

Référence du document reproduit :

- **Projet d'immeuble rue Sous les Vignes - rue de la Fontcimagne, 1970**  
Projet d'immeuble Michelin rue Sous les Vignes - rue de la Fontcimagne, ensemble des plans, coupes et élévations, tirages sur papier, par Daniel Michelin architecte, 1970. Archives communales de Clermont-Ferrand, cote 2001 W 11.  
AC Clermont-Ferrand : 2001 W 11

IVR84\_20256301640NUCA

Auteur de l'illustration (reproduction) : Brigitte Ceroni

Auteur du document reproduit : Daniel Michelin

Date de prise de vue : 2023

© Archives communales de Clermont-Ferrand

reproduction soumise à autorisation du titulaire des droits d'exploitation



Immeuble d'habitation, rue Sous les Vignes - rue de la Fontcimagne.

IVR84\_20246301349NUC4A

Auteur de l'illustration : Christian Parisey

© Région Auvergne-Rhône-Alpes, Inventaire général du patrimoine culturel  
communication libre, reproduction soumise à autorisation