Rhône-Alpes, Savoie
Les Avanchers-Valmorel
La Coutaz La Grange

Moulins à farine, pressoir et foulon de la Coutaz actuellement vestiges

Références du dossier

Numéro de dossier : IA73003867
Date de l'enquête initiale : 2015
Date(s) de rédaction : 2016
Cadre de l'étude : enquête thématique départementale Patrimoine hydraulique des Pays de Savoie
Degré d'étude : recensé

Désignation

Dénomination : moulin à farine, moulin à foulon, pressoir

Compléments de localisation

Milieu d'implantation : isolé
Réseau hydrographique : Le Morel ; ruisseau du Bochet ; bassin-versant Isère moyenne
Références cadastrales : 2014, G, 2, 5

Historique

Plusieurs bâtiments sont visibles sur la mappe sarde de 1732 à proximité du hameau des Granges. Un moulin et un pressoir appartiennent à monsieur Trufon, noble (parcelles 4796 et 4799) et un moulin et un foulon appartiennent à monsieur Preffus, bourgeois à Moutiers (parcelles 4797 et 4798). Les bâtiments ne sont plus représentés sur le premier cadastre français de 1885. Actuellement ils sont à l'état de vestiges.

Période(s) principale(s) : 2e quart 18e siècle ()
Dates : 1732 (daté par source)

Description

Les bâtiments sont implantés en rive droite du Morel. Ils utilisaient l'eau du ruisseau du Bochet et celle du Morel. Actuellement ils sont à l'état de vestiges. De nombreux murs de pierre permettent de visualiser la configuration des bâtiments. Plusieurs meules à farine monolithes témoignent de l'activité du site.

Eléments descriptifs

Matériau(x) du gros-oeuvre, mise en oeuvre et revêtement : pierre
Énergies : énergie hydraulique : produite sur place

Typologies et état de conservation

État de conservation : vestiges

Statut, intérêt et protection

Les vestiges des bâtiments se trouvent dans une zone forestière, le chemin d'accès n'existe plus.

Statut de la propriété : propriété d'un établissement public

Références documentaires

Documents d'archive

- **FR.AD073, C2071, 1732.**
  FR.AD073, C2071, Cadastre de 1728, Les Avanchers, 446, Vue 4, 1732.
  AD Savoie : C2071

- **FR.AD073, 3P 7331, 1885.**
  FR.AD073, 3P 7331, Premier cadastre français, Les Avanchers, Section G, feuille unique, 1885.
  AD Savoie : 3P 7331

Illustrations

Cadastre de 1728, Les Avanchers, 1732, Vue 04 (FR.AD073, C2071).
IVR84_20167301834NUCA

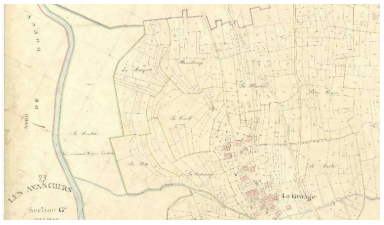

Premier cadastre français, Les Avanchers, 1885, Section G, feuille unique (FR.AD073, 3P 7331).
IVR84_20167301835NUCA

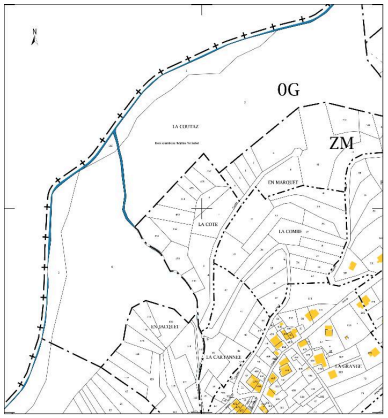

Cadastre actuel, 2015.
IVR82_20157304302NUCA

Vestiges des anciens moulins.
Phot. Clara Bérelle
IVR84_20167301836NUCA

Vestiges des anciens moulins.
Phot. Clara Bérelle
IVR84_20167301837NUCA

Dossiers liés

Dossiers de synthèse :
Patrimoine hydraulique de la Savoie : présentation de l'étude départementale (IA00141274) Rhône-Alpes, Savoie, Savoie
Oeuvre(s) contenue(s) :
Oeuvre(s) en rapport :
Paysage du bassin-versant de l'Isère moyenne (IA73003620)

Auteur(s) du dossier : Clara Bérelle
Copyright(s) : © Région Rhône-Alpes, Inventaire général du patrimoine culturel ; © Assemblée des Pays de Savoie

Cadastre de 1728, Les Avanchers, 1732, Vue 04 (FR.AD073, C2071).

IVR84_20167301834NUCA
© Archives départementales de la Savoie
reproduction soumise à autorisation du titulaire des droits d'exploitation

Premier cadastre français, Les Avanchers, 1885, Section G, feuille unique (FR.AD073, 3P 7331).

IVR84_20167301835NUCA
© Archives départementales de la Savoie
reproduction soumise à autorisation du titulaire des droits d'exploitation

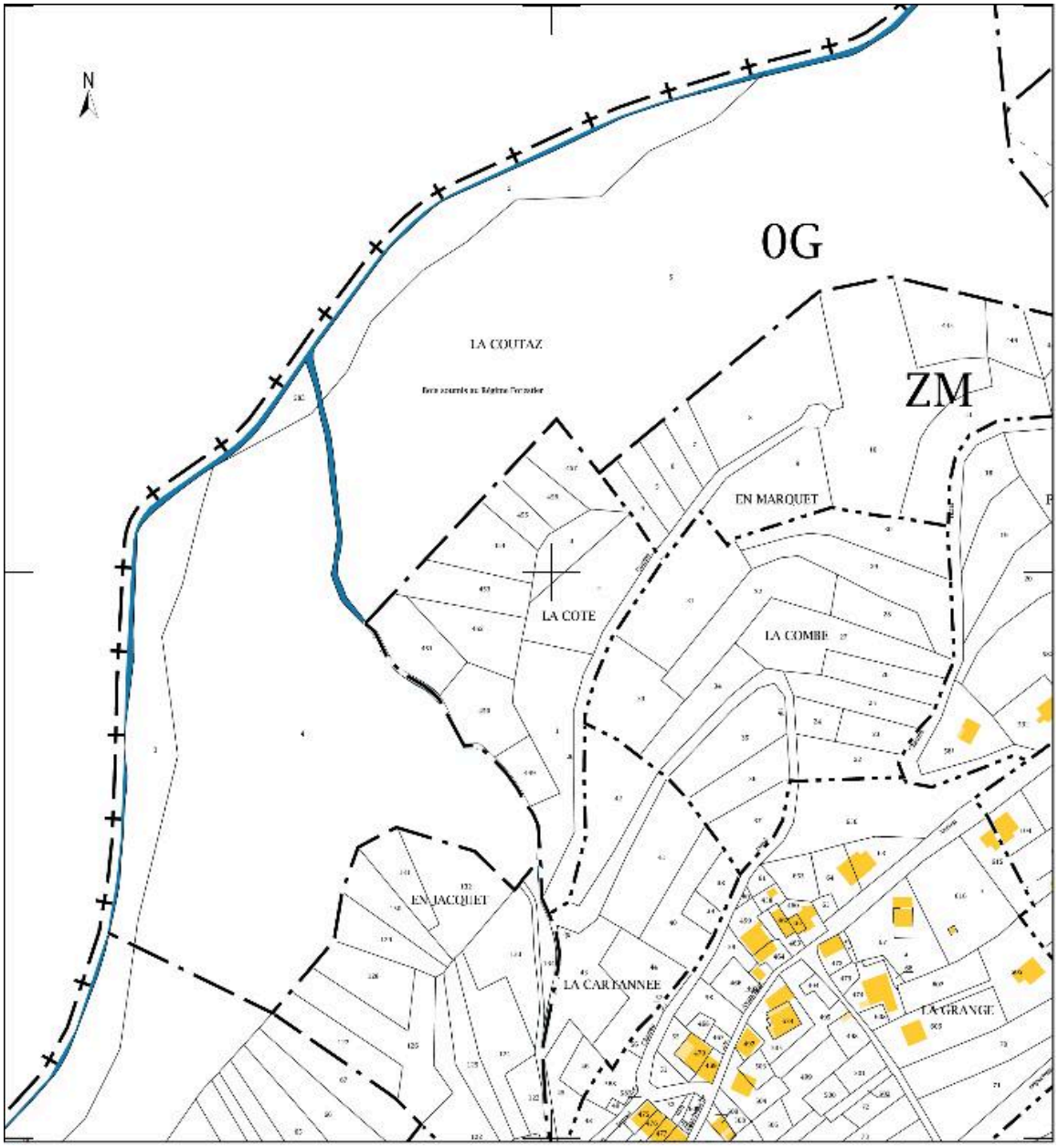

Cadastre actuel, 2015.

IVR82_20157304302NUCA
© Ministère des finances, CIDF, Service du cadastre
reproduction soumise à autorisation du titulaire des droits d'exploitation

Vestiges des anciens moulins.

IVR84_20167301836NUCA
Auteur de l'illustration : Clara Bérelle
© Région Auvergne-Rhône-Alpes, Inventaire général du patrimoine culturel ; © Assemblée des Pays de Savoie
reproduction soumise à autorisation du titulaire des droits d'exploitation

Vestiges des anciens moulins.

IVR84_20167301837NUCA
Auteur de l'illustration : Clara Bérelle
© Région Auvergne-Rhône-Alpes, Inventaire général du patrimoine culturel ; © Assemblée des Pays de Savoie
reproduction soumise à autorisation du titulaire des droits d'exploitation