Rhône-Alpes, Savoie
Saint-Offenge-Dessus
les Daudes

Grange-étable

Références du dossier

Numéro de dossier : IA73003243
Date de l'enquête initiale : 2013
Date(s) de rédaction : 2014
Cadre de l'étude : inventaire topographique Inventaire du Parc naturel régional du Massif des Bauges
Degré d'étude : recensé

Désignation

Dénomination : grange, étable

Compléments de localisation

Milieu d'implantation : isolé
Références cadastrales : 1729, 895 (?) ; 1880, B2, 225 ; 2013, B2, 188

Historique

Edifice datable du milieu du 19e siècle : il est porté sur le premier cadastre français, en 1880 (bâtiment et cour, appartenant à Jean Magnin, de Cornat). Il occupe peut-être l'emplacement d'une grange portée sur la mappe sarde, n° 895 (grange au lieu-dit la Batie, appartenant à Claude Roget et ses frères).

Période(s) principale(s) : milieu 19e siècle (?)

Description

L'édifice se trouve dans une zone de prés au pied de la montagne, en limite de forêt et au-dessus du hameau de Cornat. Il est perpendiculaire à la pente, avec l'étable en aval (vaches sur une rangée, box délimité au fond (?), trappe à foin au-dessus des râteliers, dans la cloison maçonnée séparant la grange ; mangeoire maçonnée), grange en amont ; accès au fenil dans le comble par une porte haute dans le pignon amont (pas de plain-pied). Le bâtiment est en moellon de calcaire enduit (terre) à pierres vues, avec encadrements en bois et pignons en bardage de planches (à couvre-joint). Toit à longs pans, en fibrociment (débord de toiture par extension en façade).

Eléments descriptifs

Matériau(x) du gros-oeuvre, mise en oeuvre et revêtement : calcaire, moellon
Matériau(x) de couverture : ciment amiante en couverture
Étage(s) ou vaisseau(x) : rez-de-chaussée
Type(s) de couverture : toit à longs pans

Typologies et état de conservation

État de conservation : mauvais état, désaffecté

Statut, intérêt et protection

Statut de la propriété : propriété privée

Illustrations

Vue de la grange-étable le long du chemin d'accès.
Phot. Thierry Monnet
IVR82_20147302280NUCA

Vue d'ensemble depuis le sud-ouest.
Phot. Thierry Monnet
IVR82_20147302279NUCA

Vue de la façade principale.
Phot. Thierry Monnet
IVR82_20147302278NUCA

Vue d'ensemble depuis le nord-est.
Phot. Thierry Monnet
IVR82_20147302282NUCA

Vue intérieure de l'étable.
Phot. Thierry Monnet
IVR82_20147302283NUCA

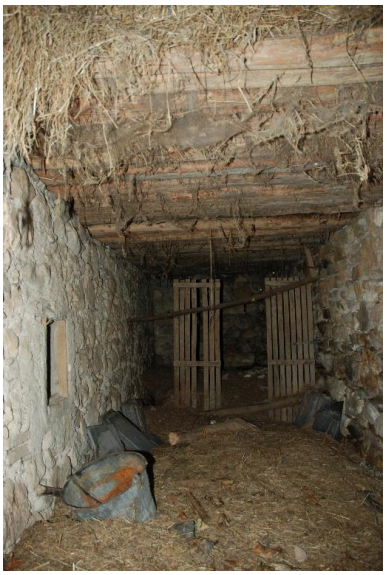

Vue intérieure de la grange.
Phot. Thierry Monnet
IVR82_20147302281NUCA

Dossiers liés

Dossiers de synthèse :
Présentation de la commune de Saint-Offenge-Dessus (IA73003203) Rhône-Alpes, Savoie, Saint-Offenge-Dessus
Oeuvre(s) contenue(s) :

Auteur(s) du dossier : Caroline Guibaud, Thierry Monnet
Copyright(s) : © Région Rhône-Alpes, Inventaire général du patrimoine culturel ; © Parc naturel régional du Massif des Bauges

Vue de la grange-étable le long du chemin d'accès.

IVR82_20147302280NUCA
Auteur de l'illustration : Thierry Monnet
Date de prise de vue : 2013
© Région Rhône-Alpes, Inventaire général du patrimoine culturel ; © Parc naturel régional du Massif des Bauges
reproduction soumise à autorisation du titulaire des droits d'exploitation

Vue d'ensemble depuis le sud-ouest.

IVR82_20147302279NUCA
Auteur de l'illustration : Thierry Monnet
Date de prise de vue : 2013
© Région Rhône-Alpes, Inventaire général du patrimoine culturel ; © Parc naturel régional du Massif des Bauges
reproduction soumise à autorisation du titulaire des droits d'exploitation

Vue de la façade principale.

IVR82_20147302278NUCA
Auteur de l'illustration : Thierry Monnet
Date de prise de vue : 2013
© Région Rhône-Alpes, Inventaire général du patrimoine culturel ; © Parc naturel régional du Massif des Bauges
reproduction soumise à autorisation du titulaire des droits d'exploitation

Vue d'ensemble depuis le nord-est.

IVR82_20147302282NUCA
Auteur de l'illustration : Thierry Monnet
Date de prise de vue : 2013
© Région Rhône-Alpes, Inventaire général du patrimoine culturel ; © Parc naturel régional du Massif des Bauges
reproduction soumise à autorisation du titulaire des droits d'exploitation

Vue intérieure de l'étable.

IVR82_20147302283NUCA
Auteur de l'illustration : Thierry Monnet
Date de prise de vue : 2013
© Région Rhône-Alpes, Inventaire général du patrimoine culturel ; © Parc naturel régional du Massif des Bauges
reproduction soumise à autorisation du titulaire des droits d'exploitation

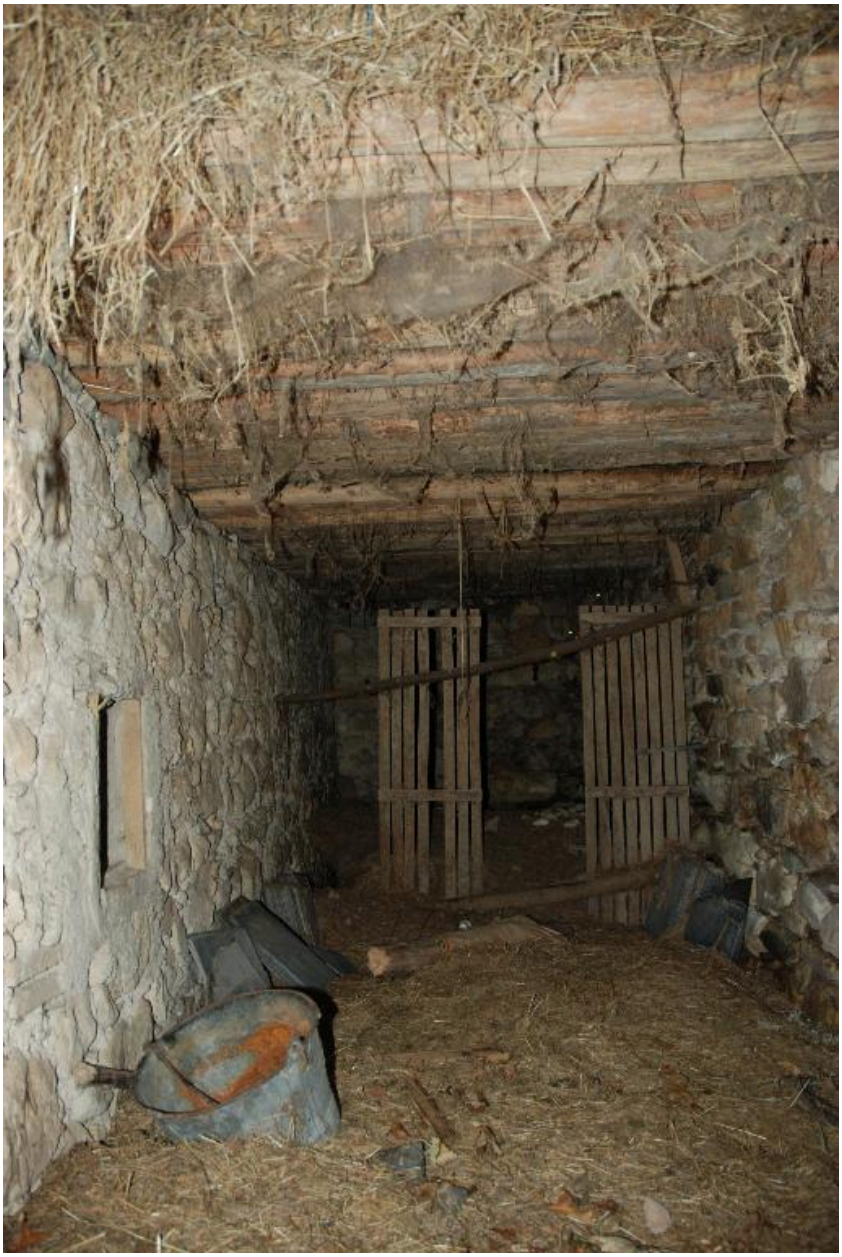

Vue intérieure de la grange.

IVR82_20147302281NUCA
Auteur de l'illustration : Thierry Monnet
Date de prise de vue : 2013
© Région Rhône-Alpes, Inventaire général du patrimoine culturel ; © Parc naturel régional du Massif des Bauges
reproduction soumise à autorisation du titulaire des droits d'exploitation