Rhône-Alpes, Ardèche
Tournon-sur-Rhône
Lycée Gabriel-Faure, place Stéphane-Mallarmé

Pièce murale : Le Baptême du Christ

Références du dossier

Numéro de dossier : IM07001334
Date de l'enquête initiale : 2009
Date(s) de rédaction : 2010
Cadre de l'étude : enquête thématique régionale Patrimoine des lycées
Degré d'étude : étudié
Référence du dossier Monument Historique : PM07000301

Désignation

Dénomination : pièce murale
Précision sur la dénomination : tenture de tapisserie
Titres : le Baptême du Christ

Compléments de localisation

Milieu d'implantation : en ville
Emplacement dans l'édifice : couloir des tapisseries 1er étage

Historique

Tenture du Baptême du Christ (Matthieu 3, 13-17 ; Marc 1, 9-13 ; Luc 3, 21-22) : source iconographique tableau de Mignard gravé par Claude Duflos (1665-1727). L'estampe porte l'inscription 'Fluenta Jordanis ipse consecravit' (Celui-ci consacra les flots du Jourdain), et fut publiée par Gantrel (1645-1706). Une gravure du même tableau, exécutée par Vernesson et publiée aussi chez Gantrel, s'avère plus éloignée de la tapisserie ; de format vertical, elle ne présente pas d'arbre pour encadrer la scène. Pièces de comparaison : Angers, Musée des tapisseries : une pièce d'une tenture provenant de l'Hôpital Saint-Jean d'Angers, Aubusson, 17e siècle. Le Christ, saint Jean-Baptiste et la colombe sont identiques. Gand, église Saint-Michel : un devant d'autel (?), 1ère moitié du 18e siècle, brodé dans la partie centrale, reproduit à l'identique l'estampe de Duflos.

Période(s) principale(s) : 18e siècle
Auteur(s) de l'oeuvre : auteur inconnu
Auteur de l'oeuvre source : Pierre Mignard (d'après)
Atelier ou école : Aubusson (atelier)

Description

Eléments descriptifs

Catégorie(s) technique(s) : tapisserie sur métier
Eléments structurels, forme, fonctionnement : support, rectangulaire vertical

Matériaux : laine ; soie

Mesures :
h = 450 ; la = 425

Représentations :
scène biblique: Baptême du Christ
monogramme

scène biblique : Baptême du Christ ; monogramme

État de conservation

mauvaises conditions de conservation

Restauration Mobilier National 1930-1938

Statut, intérêt et protection

Bibliographie : Catalogue de l'exposition 'Tapisseries anciennes en Rhône-Alpes', Musée de Brou Bourg-en-Bresse, Château des Adhémar Montélimar, Musée Déchelette Roanne, 1990, p.32, reproduction couleur p.33 n°10 : La Cananéenne ; répertoire : n°36 à 40 p.77.

Protections : classé au titre objet, 1903/07/04
Statut de la propriété : propriété de l'Etat

Illustrations

Vue générale
Phot. Pascal Lemaître
IVR82_20100700508NUCA

Détail : le Christ.
Phot. Pascal Lemaître
IVR82_20100700509NUCA

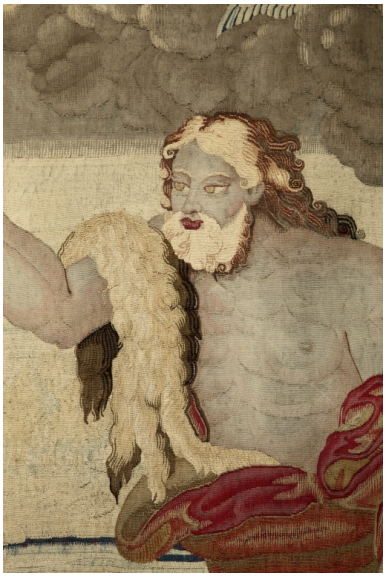

Détail : saint Jean-Baptiste.
Phot. Pascal Lemaître
IVR82_20100700514NUCA

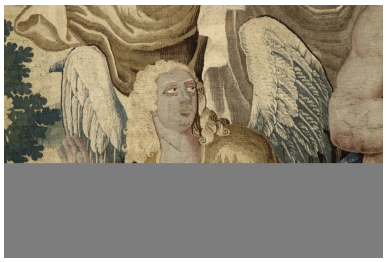

Détail : l´ange derrière le Christ.
Phot. Pascal Lemaître
IVR82_20100700510NUCA

Dossiers liés

Oeuvre(s) contenue(s) :

Oeuvre(s) en rapport :
Ensemble du mobilier du lycée Gabriel Faure (IM07001301) Rhône-Alpes, Ardèche, Tournon-sur-Rhône, Lycée Gabriel-Faure, place Stéphane-Mallarmé
Tenture de tapisserie, ensemble de 5 pièces murales : Scènes de la Vie du Christ (IM07001333) Rhône-Alpes, Ardèche, Tournon-sur-Rhône, place Stéphane-Mallarmé

Auteur(s) du dossier : Elisabeth Dandel
Copyright(s) : © Région Rhône-Alpes, Inventaire général du patrimoine culturel

Vue générale

IVR82_20100700508NUCA
Auteur de l'illustration : Pascal Lemaître
Date de prise de vue : 2009
© Région Rhône-Alpes, Inventaire général du patrimoine culturel
reproduction soumise à autorisation du titulaire des droits d'exploitation

Détail : le Christ.

IVR82_20100700509NUCA
Auteur de l'illustration : Pascal Lemaître
Date de prise de vue : 2009
© Région Rhône-Alpes, Inventaire général du patrimoine culturel
reproduction soumise à autorisation du titulaire des droits d'exploitation

Détail : saint Jean-Baptiste.

IVR82_20100700514NUCA
Auteur de l'illustration : Pascal Lemaître
Date de prise de vue : 2009
© Région Rhône-Alpes, Inventaire général du patrimoine culturel
reproduction soumise à autorisation du titulaire des droits d'exploitation

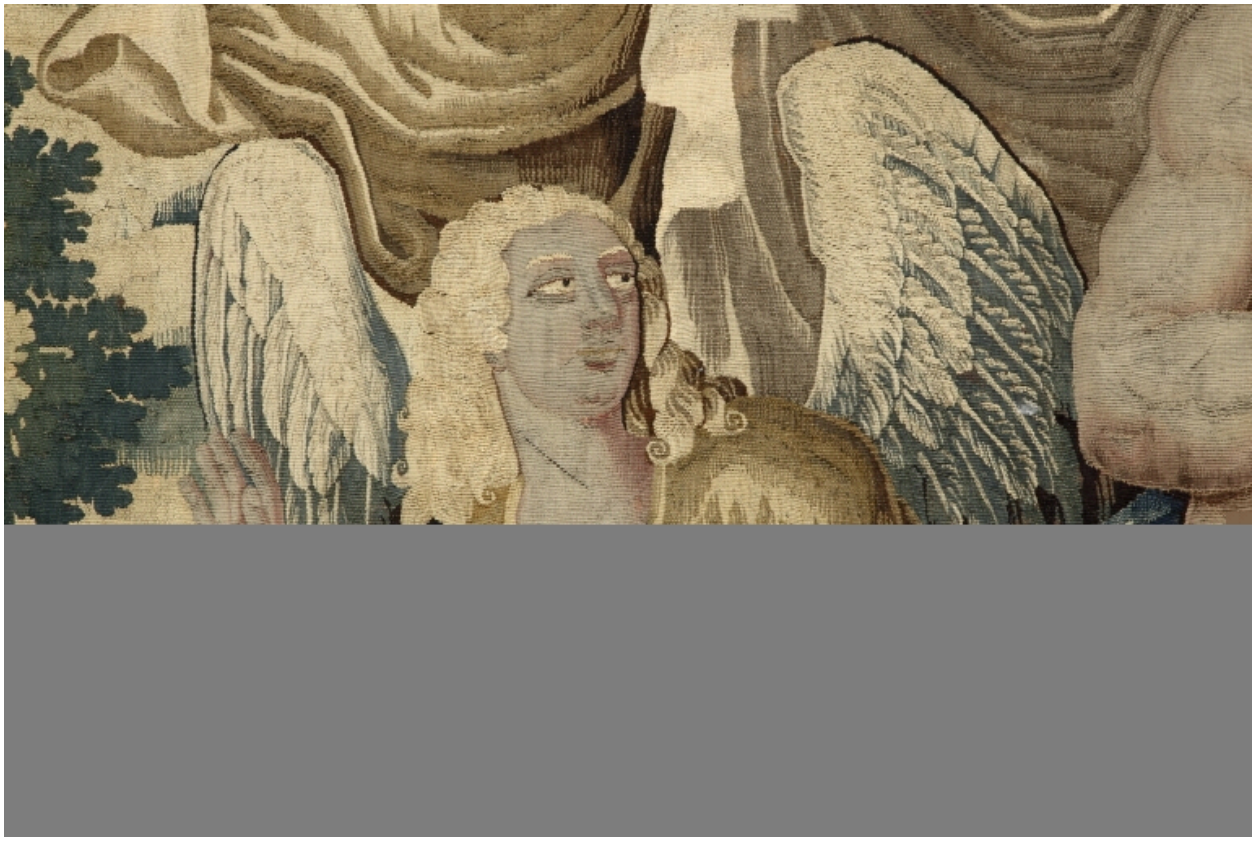

Détail : l´ange derrière le Christ.

IVR82_20100700510NUCA
Auteur de l'illustration : Pascal Lemaître
Date de prise de vue : 2009
© Région Rhône-Alpes, Inventaire général du patrimoine culturel
reproduction soumise à autorisation du titulaire des droits d'exploitation